Parker Store

Produkter och tjänster för hydraulik och pneumatik

Parker Hannifin Corporation, världsledande inom rörelsekontroll, är synonymt med precisionstillverkade produkter.

Vår första ParkerStore etablerades redan 1993, som en satsning på att förse våra kunder med den kunniga support och professionella service en lokal återförsäljarorganisation innebär.

Parker Stores uppdrag

Vi strävar efter att ge kunnig support, leverera professionella tjänster och innovativa produkter och lösningar till MRO- och OEM-kunder på ett flertal marknader.

Lokalt och över hela världen finns ParkerStores med yrkesfolk som hjälper dig att hålla produktionen igång. De erbjuder det bredaste utbudet av produkter och tjänster för dina hydrauliska och pneumatiska användningsområden.

Filosofin med ParkerStore

ParkerStores är inriktade på kundservice, vilket ger:

- Kunnig support
- Professionell service
- Innovativa lösningar

Varning – användarens ansvar

Felaktigt eller olämpligt val och olämplig användning av produkter och/eller system som beskrivs häri, eller av kringutrustning, kan orsaka dödsfall, personskada och egendomsskada.

- Detta dokument och annan information från Parker Hannifin Corporation, dess dotterbolag och återförsäljare, innehåller förslag på produkter och system, för närmare analys av användare med tekniska specialkunskaper.
- Användaren är själv helt ansvarig, genom egna analyser och provning, för det slutgiltiga valet av system och komponenter, och för att förvissa sig om att uppfylla alla krav på funktion, hållbarhet, underhåll, säkerhet och varningstexter för den avsedda tillämpningen.

Användaren måste analysera alla förhållanden för tillämpningen, följa gällande branschstandarder och rätta sig efter den produktinformation som finns i aktuell produktkatalog och annan dokumentation som tillhandahålls av Parker, dess dotterbolag eller återförsäljare.

- I den mån som Parker, dess dotterbolag eller återförsäljare tillhandahåller komponenter eller systemlösningar som baserats på användarens specifikationer, är användaren ansvarig för att fastställa att dessa data och specifikationer är lämpliga och tillräckliga för alla tillämpningar och rimligt förutsägbar användning av komponenterna eller systemen.

Användningen av produkterna som beskrivs här förutsätter att drift- och säkerhetsföreskrifterna följs; dessa kan erhållas på förfrågan.

Försäljningsvillkor

Produkterna som beskrivs i detta dokument kan köpas från Parker Hannifin Corporation, dess dotterbolag eller återförsäljare. Bilder i denna katalog är inte av kontraktsnatur. Alla försäljningskontrakt som ingås med Parker styrs av de villkor som anges i Parkers standardvillkor och bestämmelser för försäljning (exemplar finns på begäran). Kontakta din Parker-representant för att få ett detaljerat ”försäljningserbjudande”.

Dra nytta av fördelarna med ParkerStore™

Kunnig support

Professionell service

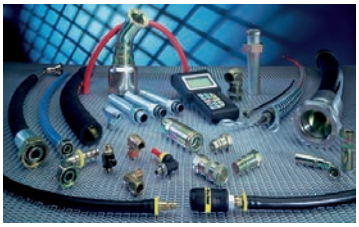

Innovativa lösningar

Den som driver din ParkerStore är en problemlösare, med stor servicevilja, engagerad i att hjälpa dig utveckla din verksamhet genom att effektivt använda Parkers produkter, teknik och system.

Våra ParkerStores levererar innovativa lösningar och pålitlig kvalitet med personlig service. Här erbjuds professionell problemlösning som hjälper dig att uppnå optimal och tillförlitlig drift.

Ett omfattande utbud av hydrauliska och pneumatiska lösningar i ett ljust, rent och, välordnat lager.

- **Mer än 5 000 produkter av toppkvalitet**
- **Komplett lager av hydrauliska och pneumatiska komponenter och system**
- **Tillgång till kompletterande service**
- **Skräddarsydda slangmontage medan du väntar**

Lokalt och över hela världen...

ParkerStore har en lösning för dina hydrauliska och pneumatiska system

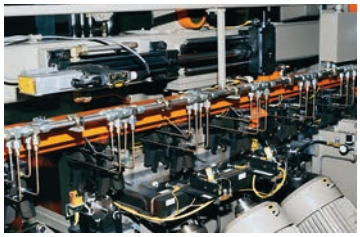

Det omfattande produktprogram som visas i den här katalogen finns att få genom din lokala ParkerStore, tillsammans med professionel service som gör att du kan tillämpa dem effektivt i alla användningsområden.

Industri

ParkerStore har en lösning för dina hydrauliska och pneumatiska användningsområden

Blåsackumulatorer

Fuktsensorer

Mätinstrument

Mellantryckssslang för hydraulik

Skärringskopplingar och mjuktätande kopplingar

Luftfilter

Snabbkopplingar

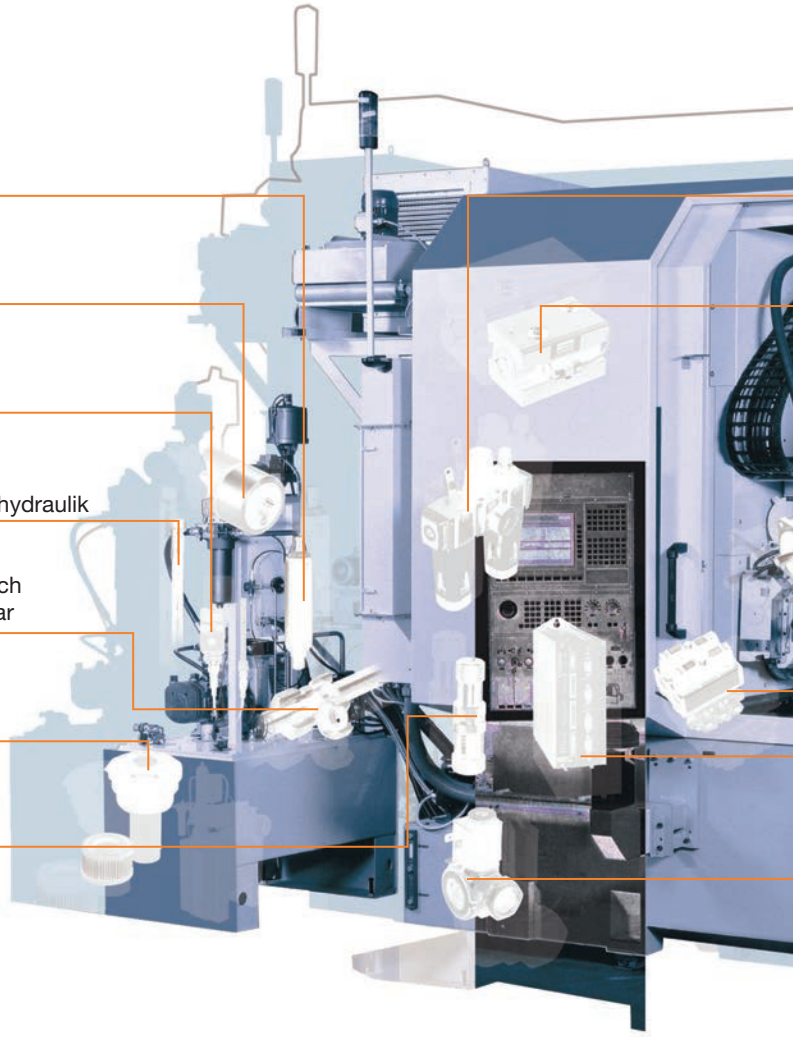

Den här katalogen presenterar ett brett utbud av produkter och lösningar som är tillgängliga genom din lokala ParkerStore, för alla dina mobila användningsområden.

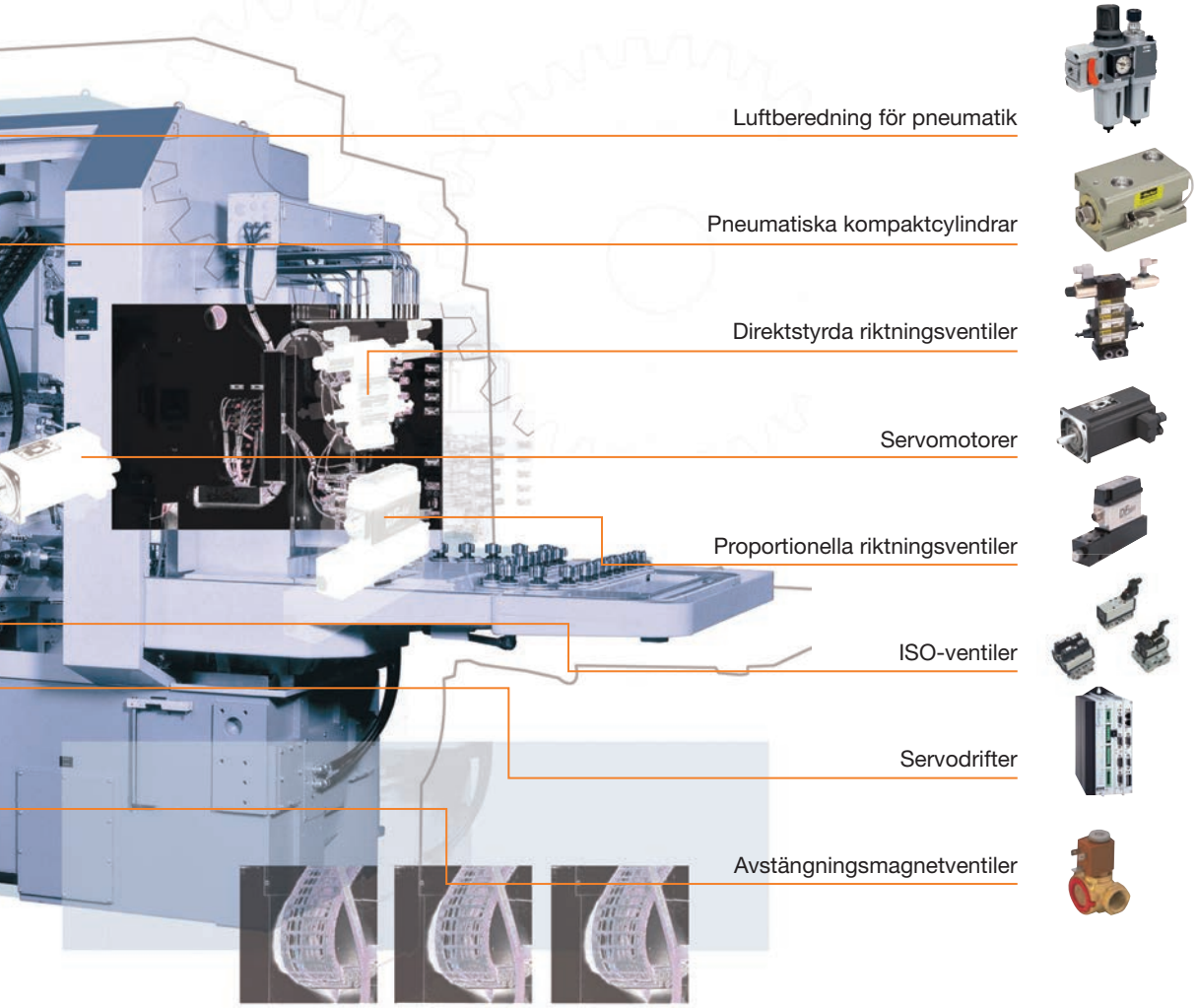

Mobilt

ParkerStore har en lösning för dina hydrauliska och pneumatiska användningsområden

Högtryckssslang

Hydrauliska cylindrar

Snabbkopplingar

Avståndsmanövrering

Sug- och returfilter

Termoplastslang

Hydrauliska motorer

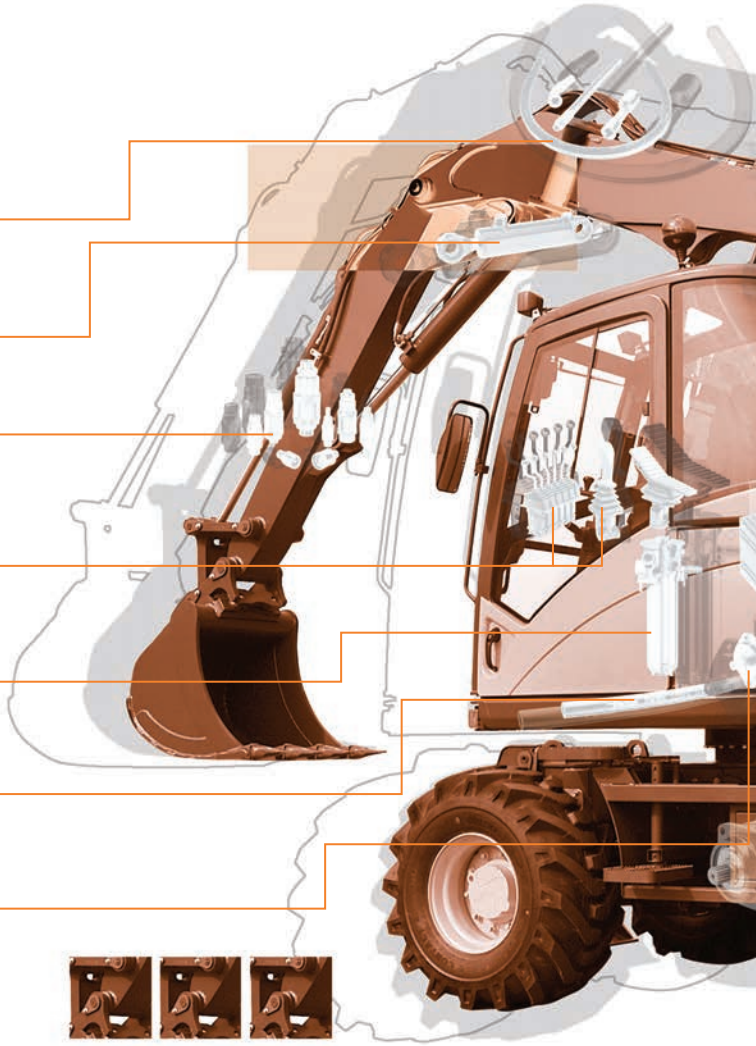

Den här katalogen presenterar ett brett utbud av produkter och lösningar som är tillgängliga genom din lokala ParkerStore, för alla dina mobila användningsområden.

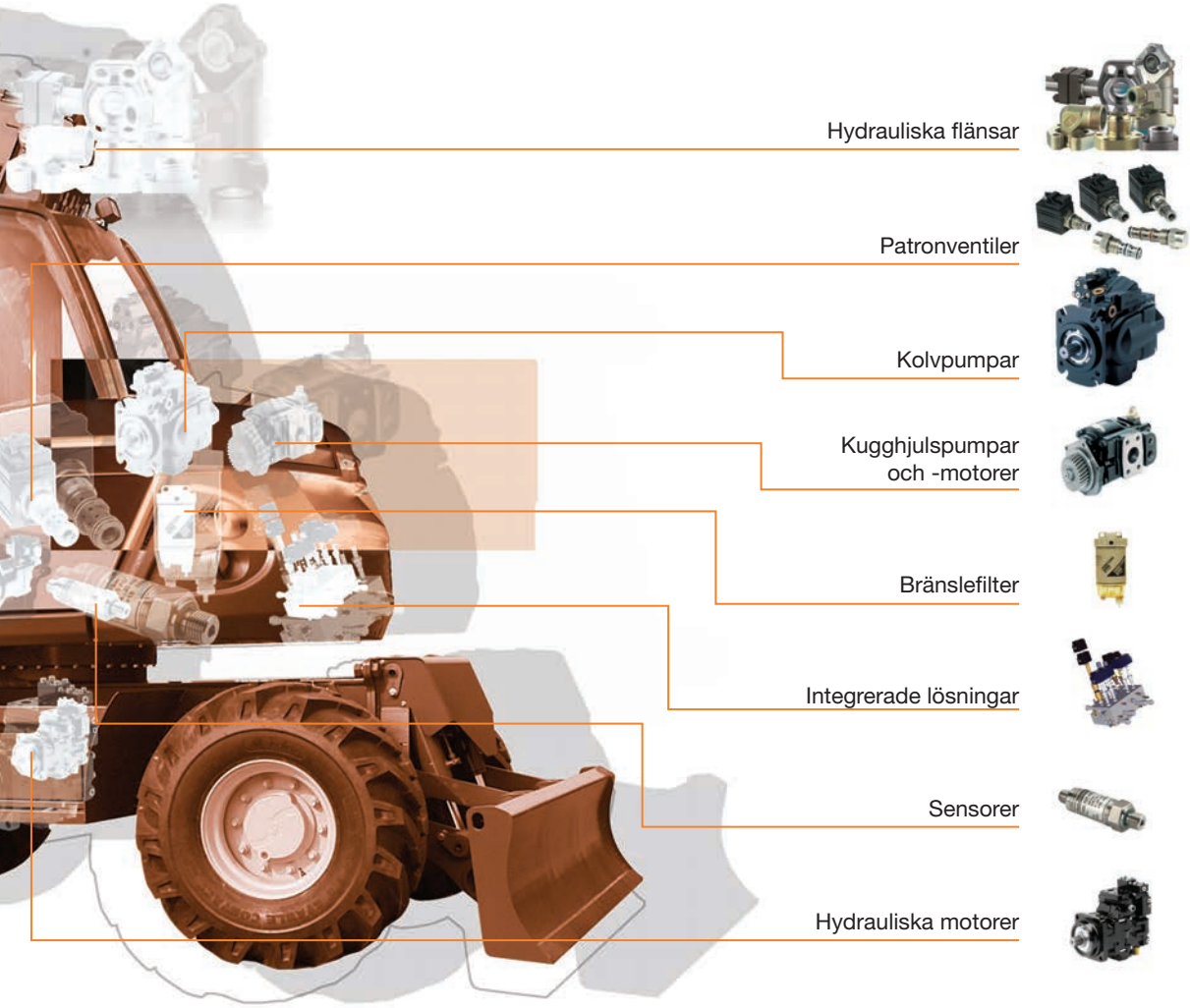

Pneumatik

ParkerStore har en lösning för dina hydrauliska och pneumatiska användningsområden

Instickskopplingar

Riktningsventiler

Backventiler

Kopplingar av rostfritt stål

Dubbelverkande pneumatiska cylindrar

Skärringskopplingar och mjuktätande kopplingar

Elektromekaniska linjärenheter

Pneumatiska cylindrar

Den här katalogen presenterar ett brett utbud av produkter och lösningar som är tillgängliga genom din lokala ParkerStore, för alla dina pneumatiska användningsområden.

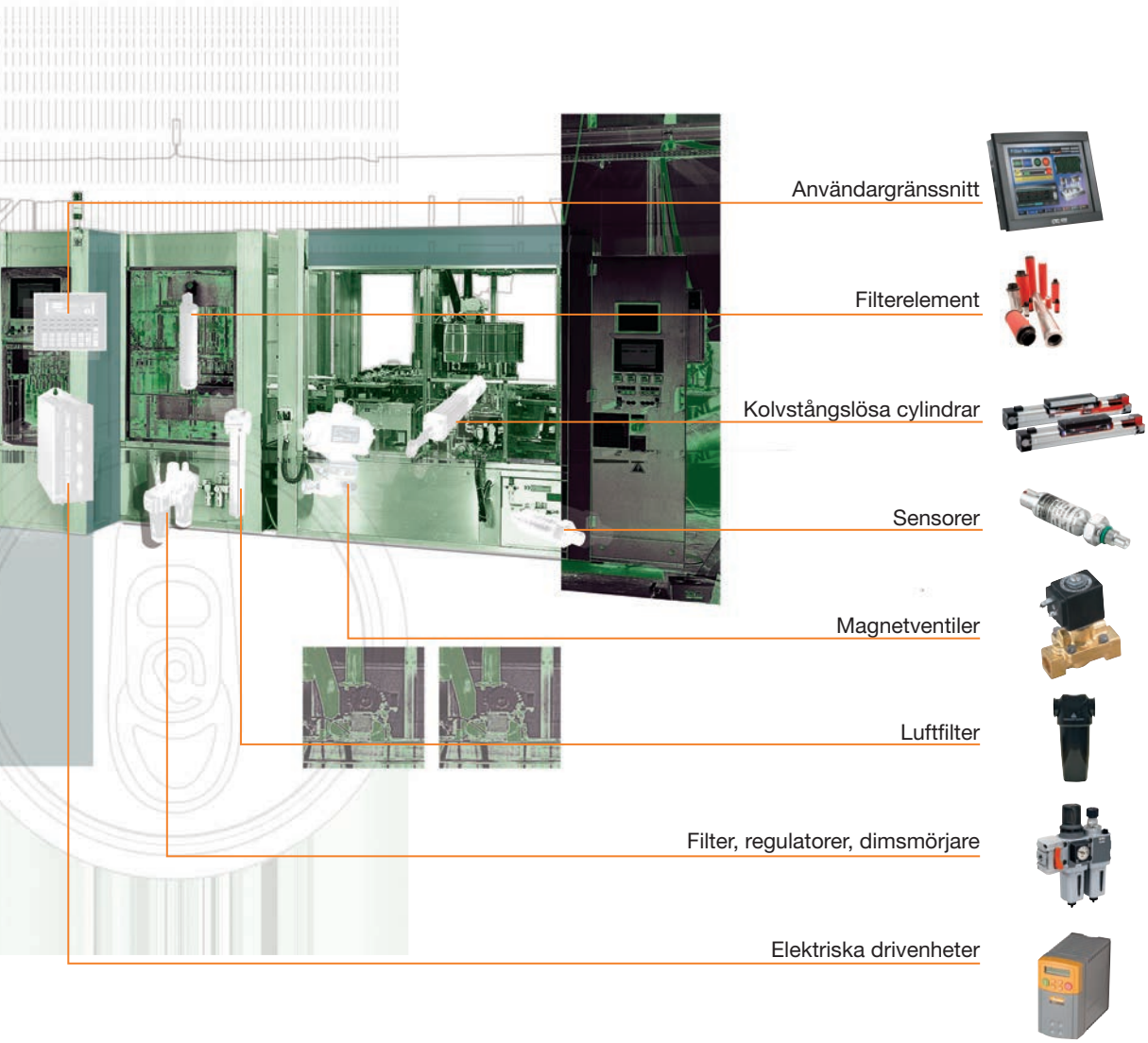

PARKER DIRECT LINK

BEHÖVER DU

FLER TEKNISKA UPPGIFTER

WWW.PARKERSTOREDL.COM

42 Parker Direct Link är ett enkelt sätt att de produkter och den tekniska information du är intresserad av. Allt du behöver är ett nummer – det är lika enkelt som 1, 2, 3:

1) Logga in på **www.parkerstoredl.com**
2) Välj ditt språk.
3) Ange Parker Direct Link-koden som står bredvid varje produkt i den här katalogen.

Innehåll

Hydraulik 1

Gummislang och kopplingar
Termoplastslang och kopplingar
Hydrauliska kopplingar
Hydraulflänsar
Slangtillbehör
Hydrauliska snabbkopplingar
Hydraulrör
Hydraulfiltrering
Hydraulcylindrar
Ackumulatorer
Hydraulventiler
Pumpar till lastfordon

Pneumatik 2

Rör och rörkopplingar
Pneumatikslang
Pneumatiska snabbkopplingar
Pneumatikcylindrar
Stötdämpare
Pneumatiska ventiler
Blåspistoler
Rörsatser
Gummislang och kopplingar

Luftberedning och gasbehandling 3

Filter, regulator, dimsmörjare
Tryckluftsbehandling
Tryckluftrör
Gastillförsel

Industrislang 4

Gummislang och kopplingar
Industriell slang och kopplingar

Bränslefilter 5

Racor-filtrering

Instrumentering och process 6

Kopplingar och mätinstrument för instrumentering
Rör för instrumentering
Kopplingar av rostfritt stål
Industriventiler
Magnetventiler för vätskekontroll
Vattenventiler
Instrumenteringsfilter
Termoplastslang och kopplingar

Förbrukningsvaror för underhåll 7

Snabblim och flytande tätning
Smörjmedel
Tätningar

Verktyg och tillbehör 8

Slangtillbehör
Klämmor
Krimpning
Verktyg
Rörverktyg
Mätinstrument och kontroll
Portabla filtreringssystem
Tillbehör

Compact Spiral™ slang - sid. 56

Tryckbegränsningsventiler - sid. 264

Gummislang och kopplingar

61 Parker DirectLink • Slang och kopplingar för medelhögt tryck 14
61 Parker DirectLink • Högtrycksslang och kopplingar 36

Termoplastslang och kopplingar

66 Parker DirectLink • Slang och kopplingar för medelhögt tryck 63
66 Parker DirectLink • Högtrycksslang 77
66 Parker DirectLink • Ultrahögtrycksslang 79
66 Parker DirectLink • Kopplingar för ultrahögtrycksslang 80

Hydrauliska kopplingar

63 Parker DirectLink • DIN skärringskopplingar 82
63 Parker DirectLink • 37° kona kopplingar 125
63 Parker DirectLink • O-Lok® ORFS-kopplingar 151
63 Parker DirectLink • EO-svivlar 168
63 Parker DirectLink • EO-svetskopplingar 170
63 Parker DirectLink • Adaptrar 175

Hydraulflänsar

63 Parker DirectLink • Flänsar 194

Slangtillbehör

63 Parker DirectLink • O-ringar 198

Hydrauliska snabbkopplingar

147 Parker DirectLink • Industriella snabbkopplingar 201
147 Parker DirectLink • Spillfria snabbkopplingar typ Flat face 204
147 Parker DirectLink • Snabbkopplingar för höga tryck 209
147 Parker DirectLink • Snabbkopplingar för mobil användning 211
147 Parker DirectLink • Multikopplingar 218

Hydraulrör

63 Parker DirectLink • Rör av stål och rostfritt stål 221

TEMA FF snabbkopplingar - sid. 206

Hydraulfiltrering

54 Parker DirectLink • Lågtrycksfilter 223
57 Parker DirectLink • Ersättningselement 225
54 Parker DirectLink • Tankluftfilter 241

Hydraulcylindrar

40 Parker DirectLink • Kolvstångsbussning 247
77 Parker DirectLink • Reparationsverktyg för kolvstångsbussning 248

Ackumulatorer

41 Parker DirectLink • Membranackumulatorer 249
46 Parker DirectLink • Satser för ackumulatorladdning och kontroll 250

Hydraulventiler

67 Parker DirectLink • Riktningskontrollventiler 251
68 Parker DirectLink • Sandwichventiler 252
71 Parker DirectLink • Flödeskontrollventiler 253
63 Parker DirectLink • Kulventiler 257
63 Parker DirectLink • Avluftningsventiler, växelventiler och avstängningsventiler 259
63 Parker DirectLink • Backventiler 260
139 Parker DirectLink • Tryckbegränsningsventiler 264

Pumpar till lastfordon

53 Parker DirectLink • Axialkolvpump 268
53 Parker DirectLink • Kugghjulspump 269

Utförande	• Innertub av Nitril (NBR). • Två lager flätad stålarmering, svart olje-, väder- och nötningsbeständigt ytterhölje av syntetgummi.
Lämplig för följande medier	• Petroleum- och vattenglykolbaserade vätskor, smörjoljor, luft och vatten. För luft över 1,7 MPa måste slangskyddet vara perforerat.
Arbetstemperatur	• -40°C till +100°C. (Luft max. +70°C, vatten max. +85°C).
Sprängtryck	• Drifttryck x 4.
Gällande specifikationer	• EN 853-2SN / SAE 100R2 AT / ISO 1436 typ 2.
Kopplingar	• 48.
Tillämpningar	• Allmänna hydrauliska tillämpningar för medelhögt tryck.
Fördelar	• No-Skive-slangkonstruktion med tunt skydd, innerrör av nitril (NBR).
Nytta	• För större vätskekompatibilitet och biooljeresistans.

301SN - No-Skive-slang - EN 853 2SN / ISO 1436 typ 2

61 Parker Direct Link

Beställn.nr.	Slangens inv. diameter				Utv. diameter	Arbetstryck		Böjradie
	DN	tum	Storlek	mm	mm	psi	Mpa	mm
301SN-4	6	1/4	-04	6,3	15,0	5800	40,0	100
301SN-5	8	5/16	-05	7,9	16,6	5075	35,0	115
301SN-6	10	3/8	-06	9,5	19,0	4775	33,0	130
301SN-8	12	1/2	-08	12,7	22,2	4000	27,5	180
301SN-10	16	5/8	-10	15,9	25,4	3600	25,0	200
301SN-12	20	3/4	-12	19,1	29,3	3100	21,5	240
301SN-16	25	1	-16	25,4	38,1	2400	16,5	300
301SN-20	32	1 1/4	-20	31,8	47,5	1800	12,5	420
301SN-24	40	1 1/2	-24	38,1	55,0	1300	9,0	500
301SN-32	50	2	-32	50,8	67,0	1150	8,0	630

Kombinationen av hög temperatur och högt tryck kan minska slangens livslängd.

Slang och kopplingar för medelhögt tryck
421SN

Utförande	• Innertub av Nitril (NBR). • Två lager flätad stålarmering. Svart olje-, väder- och nötningsbeständigt ytterhölje av syntetgummi.
Lämplig för följande medier	• Petroleum- och vattenglykolbaserade vätskor, smörjoljor, luft och vatten. För luft över 1,7 MPa måste slangskyddet vara perforerat.
Arbetstemperatur	• -40°C till +100°C. (Luft max. +70°C, vatten max. +85°C).
Sprängtryck	• Drifttryck x 4.
Gällande specifikationer	• EN 853 1SN / SAE 100R1 AT / ISO 1436 typ 1.
Kopplingar	• 48.
Tillämpningar	• Allmänna hydrauliska tillämpningar för medelhögt tryck.
Fördelar	• Innerslang av Nitril.
Nytta	• För större vätskekompatibilitet och biooljeresistans.

421SN - No-Skive-slang - EN 853 1SN / SAE 100R1 AT / ISO 1436 typ 1

61 Parker Direct Link

Beställn.nr.	Slangens inv. diameter				Utv. diameter	Arbetstryck		Böjradie
	DN	tum	Storlek	mm	mm	psi	Mpa	mm
421SN-4	6	1/4	-04	6,3	13,4	3250	22,5	100
421SN-5	8	5/16	-05	7,9	15,0	3125	21,5	115
421SN-6	10	3/8	-06	9,5	17,4	2600	18,0	130
421SN-8	12	1/2	-08	12,7	20,7	2325	16,0	180
421SN-10	16	5/8	-10	15,9	23,9	1875	13,0	200
421SN-12	20	3/4	-12	19,1	27,8	1525	10,5	240
421SN-16	25	1	-16	25,4	35,8	1275	8,8	300
421SN-20	32	1 1/4	-20	31,8	44,8	900	6,3	420
421SN-24	40	1 1/2	-24	38,1	51,1	725	5,0	500
421SN-32	50	2	-32	50,8	64,7	575	4,0	630

Kombinationen av hög temperatur och högt tryck kan minska slangens livslängd.

Utförande	• Innertub: syntetiskt gummi. • Förstärkning: två textilflätor, med tråd i spiral genom hela textilförstärkningen för att förhindra kollaps under vakuum. • Ytterhölje: olje- och vädertåligt syntetgummi.
Lämplig för följande medier	• Petroleum och vattenglykolbaserade vätskor, smörjoljor, luft och vatten.
Arbetstemperatur	• -40°C upp till +100°C. (Luft max. +70°C, vatten max. +85°C).
Gällande specifikationer	• SAE 100R4.
Kopplingar	• 48 (upp till storlek -32) • För storlekarna -40 och -48 finns kopplingsserier på begäran.
Tillämpningar	• Allmänna tillämpningar.
Fördelar	• No-Skive-slangkonstruktion, små böjradier.
Nytta	• Minskar monteringstiden och den risk som dålig skalningskvalitet medför.

811 - No-Skive-sug- och returledningsslang

61 Parker Direct Link

Beställn.nr.	Slangens inv. diameter				Utv. diameter	Arbetstryck		Böjradie
	DN	tum	Storlek	mm	mm	psi	Mpa	mm
811-12*	20	3/4	-12	19,1	30,0	300	2,1	65
811-16*	25	1	-16	25,4	38,0	250	1,7	75
811-20	32	1 1/4	-20	31,8	45,0	200	1,4	100
811-24	40	1 1/2	-24	38,1	52,0	150	1,0	130
811-32	50	2	-32	50,8	64,0	100	0,7	150
811-40	62	2-1/2	40	62,3	75,0	62	0,4	180
811-48	75	3	48	74,6	90,0	62	0,4	230

* storlek -12 och storlek -16 = endast på Parkrimp® 2 slangpress, se s. 519.
Kombinationen av hög temperatur och högt tryck kan minska slangens livslängd.

Utförande	• Innertub: syntetiskt PKR-gummi. • Förstärkning: två lager flätad stålarmering. • Ytterhölje: blått syntetiskt gummi
Lämplig för följande medier	• Hydraulvätskor av petroleumtyp, smörjoljor, vattenglykolbaserade vätskor, luft och vatten.
Arbetstemperatur	• -48°C upp till +150°C. (Luft max. +70°C, vatten max. +85°C).
Sprängtryck	• Drifttryck x 4.
Gällande specifikationer	• SAE 100R16.
Kopplingar	• 48.
Tillämpningar	• Hydrauliska tillämpningar med medelhögt tryck vid hög temperatur.
Fördelar	• Blå PKR, ytterhölje godkänt för MSHA.
Nytta	• Perfekt för ett stort antal högtemperaturtillämpningar. • Kompakt konstruktion med liten böjradie

436 - kompakt No-Skive-slang för hög temperatur

61 Parker Direct Link

Beställn.nr.	Slangens inv. diameter				Utv. diameter	Arbetstryck		
	DN	tum	Storlek	mm	mm	bar	psi	Mpa
436-6-BLU-RL	10	3/8	-06	9,5	17	275	3990	27,5
436-8-BLU-RL	12	1/2	-08	12,7	20	240	3480	24,0
436-10-BLU-RL	16	5/8	-10	15,9	24	190	2760	19,0
436-12-BLU-RL	20	3/4	-12	19,1	28	155	2250	15,5
436-16-BLU-RL	25	1	-16	25,4	36	138	2000	13,8

Utförande	• Innertub: syntetiskt gummi. • Förstärkning: konstruktion med en ståltråd. • Ytterhölje: syntetiskt gummi.
Lämplig för följande medier	• Petroleum- och vattenglykolbaserade vätskor, smörjoljor, luft och vatten. För luft över 1,7 MPa måste slangskyddet vara perforerat.
Arbetstemperatur	• -40°C upp till +125°C. (Luft max. +70°C, vatten max. +85°C).
Sprängtryck	• Drifttryck x 4.
Gällande specifikationer	• ISO 11237 R16 - SAE 100R16.
Kopplingar	• 46, 48.
Tillämpningar	• Många industriella och mobila tillämpningar, med typisk användning på jordbruksmaskiner eller i servostyrningskretsar.
Fördelar	• Kompakt enflätat utförande med egenskaper motsvarande tvåflätat utförande.
Nytta	• Minskar lagret då den kan ersätta båda en- och tvåflätade slangar i standardtillämpningar.

441 - kompakt No-Skive-slang med ett lager

61 Parker Direct Link

Beställn.nr.	Slangens inv. diameter				Utv. diameter	Arbetstryck		Böjradie
	DN	tum	Storlek	mm	mm	psi	Mpa	mm
441-4	6	1/4	-04	6,3	13,4	5000	35,0	50
441-6	10	3/8	-06	9,5	17,4	4000	28,0	65
441-8	12	1/2	-08	12,7	20,7	3500	24,5	90
441-10	16	5/8	-10	15,9	23,8	2750	19,2	100
441-12	20	3/4	-12	19,1	27,8	2250	15,7	120
441-16	25	1	-16	25,4	35,8	2000	14,0	150

Kombinationen av hög temperatur och högt tryck kan minska slangens livslängd.

Parkrimp® presskopplingar

Material
- Stål med krom6-fri ytbehandling.

För slangtyp
- 301SN, 421SN, 436, 441, 461LT, 462, 811.

CA - Metrisk 24° kona - Tryckklass L med O-ring - Rak - Svivelmutter

61 Parker Direct Link

Beställn.nr.	Slangens inv. diameter				Rör utv. diameter	Gänga
	DN	tum	Storlek	mm	mm	Metrisk
1CA48-6-4	6	1/4	-04	6,3	6	M12x1,5
1CA48-8-4	6	1/4	-04	6,3	8	M14x1,5
1CA48-10-4	6	1/4	-04	6,3	10	M16x1,5
1CA48-12-4	6	1/4	-04	6,3	12	M18x1,5
1CA48-8-5	8	5/16	-05	7,9	8	M14x1,5
1CA48-10-5	8	5/16	-05	7,9	10	M16x1,5
1CA48-12-5	8	5/16	-05	7,9	12	M18x1,5
1CA48-8-6	10	3/8	-06	9,5	8	M14x1,5
1CA48-10-6	10	3/8	-06	9,5	10	M16x1,5
1CA48-12-6	10	3/8	-06	9,5	12	M18x1,5
1CA48-15-6	10	3/8	-06	9,5	15	M22x1,5
1CA48-18-6	10	3/8	-06	9,5	18	M26x1,5
1CA48-12-8	12	1/2	-08	12,7	12	M18x1,5
1CA48-15-8	12	1/2	-08	12,7	15	M22x1,5
1CA48-18-8	12	1/2	-08	12,7	18	M26x1,5
1CA48-15-10	16	5/8	-10	15,9	15	M22x1,5
1CA48-18-10	16	5/8	-10	15,9	18	M26x1,5
1CA48-22-10	16	5/8	-10	15,9	22	M30x2
1CA48-18-12	20	3/4	-12	19,1	18	M26x1,5
1CA48-22-12	20	3/4	-12	19,1	22	M30x2
1CA48-28-12	20	3/4	-12	19,1	28	M36x2
1CA48-22-16	25	1	-16	25,4	22	M30x2
1CA48-28-16	25	1	-16	25,4	28	M36x2
1CA48-35-16	25	1	-16	25,4	35	M45x2
1CA48-35-20	32	1 1/4	-20	31,8	35	M45x2
1CA48-42-24	40	1 1/2	-24	38,1	42	M52x2

Slangkopplingar levereras med O-ring i ozontålig Nitril (NBR) som standardversion.
Drifttemperatur från -30°C upp till +105°C.
Slangkopplingar med särskild O-ring (Viton™ eller EPDM) finns på begäran.

CE - Metrisk 24° kona - Tryckklass L med O-ring - Svivelmutter - Vinkel 45°

61 Parker Direct Link

Beställn.nr.	Slangens inv. diameter				Rör utv. diameter	Gänga
	DN	tum	Storlek	mm	mm	Metrisk
1CE48-6-4	6	1/4	-04	6,3	6	M12x1,5
1CE48-8-4	6	1/4	-04	6,3	8	M14x1,5
1CE48-10-4	6	1/4	-04	6,3	10	M16x1,5
1CE48-8-5	8	5/16	-05	7,9	8	M14x1,5
1CE48-10-5	8	5/16	-05	7,9	10	M16x1,5
1CE48-12-5	8	5/16	-05	7,9	12	M18x1,5
1CE48-10-6	10	3/8	-06	9,5	10	M16x1,5
1CE48-12-6	10	3/8	-06	9,5	12	M18x1,5
1CE48-15-6	10	3/8	-06	9,5	15	M22x1,5
1CE48-12-8	12	1/2	-08	12,7	12	M18x1,5
1CE48-15-8	12	1/2	-08	12,7	15	M22x1,5
1CE48-18-10	16	5/8	-10	15,9	18	M26x1,5
1CE48-22-12	20	3/4	-12	19,1	22	M30x2
1CE48-28-12	20	3/4	-12	19,1	28	M36x2
1CE48-28-16	25	1	-16	25,4	28	M36x2
1CE48-35-20	32	1 1/4	-20	31,8	35	M45x2
1CE48-42-24	40	1 1/2	-24	38,1	42	M52x2

Slangkopplingar levereras med O-ring i ozontålig Nitril (NBR) som standardversion.
Drifttemperatur från -30°C upp till +105°C.
Slangkopplingar med särskild O-ring (Viton™ eller EPDM) finns på begäran.

CF - Metrisk 24° kona - Tryckklass L med O-ring - Svivelmutter - Vinkel 90°

61 Parker Direct Link

Beställn.nr.	Slangens inv. diameter				Rör utv. diameter	Gänga
	DN	tum	Storlek	mm	mm	Metrisk
1CF48-6-4	6	1/4	-04	6,3	6	M12x1,5
1CF48-8-4	6	1/4	-04	6,3	8	M14x1,5
1CF48-10-4	6	1/4	-04	6,3	10	M16x1,5
1CF48-12-4	6	1/4	-04	6,3	12	M18x1,5
1CF48-10-5	8	5/16	-05	7,9	10	M16x1,5
1CF48-12-5	8	5/16	-05	7,9	12	M18x1,5
1CF48-10-6	10	3/8	-06	9,5	10	M16x1,5
1CF48-12-6	10	3/8	-06	9,5	12	M18x1,5
1CF48-15-6	10	3/8	-06	9,5	15	M22x1,5
1CF48-12-8	12	1/2	-08	12,7	12	M18x1,5
1CF48-15-8	12	1/2	-08	12,7	15	M22x1,5
1CF48-18-8	12	1/2	-08	12,7	18	M26x1,5
1CF48-15-10	16	5/8	-10	15,9	15	M22x1,5
1CF48-18-10	16	5/8	-10	15,9	18	M26x1,5
1CF48-22-10	16	5/8	-10	15,9	22	M30x2
1CF48-22-12	20	3/4	-12	19,1	22	M30x2
1CF48-28-12	20	3/4	-12	19,1	28	M36x2
1CF48-22-16	25	1	-16	25,4	22	M30x2
1CF48-28-16	25	1	-16	25,4	28	M36x2
1CF48-28-20	32	1 1/4	-20	31,8	28	M36x2
1CF48-35-20	32	1 1/4	-20	31,8	35	M45x2
1CF48-42-24	40	1 1/2	-24	38,1	42	M52x2

Slangkopplingar levereras med O-ring i ozontålig Nitril (NBR) som standardversion.
Drifttemperatur från -30°C upp till +105°C.
Slangkopplingar med särskild O-ring (Viton™ eller EPDM) finns på begäran.

D0 - Metrisk 24° kona - Tryckklass L - Rak

61 Parker Direct Link

Beställn.nr.	Slangens inv. diameter				Rör utv. diameter	Gänga
	DN	tum	Storlek	mm	mm	Metrisk
1D048-6-4	6	1/4	-04	6,3	6	M12x1,5
1D048-8-4	6	1/4	-04	6,3	8	M14x1,5
1D048-10-4	6	1/4	-04	6,3	10	M16x1,5
1D048-12-4	6	1/4	-04	6,3	12	M18x1,5
1D048-8-5	8	5/16	-05	7,9	8	M14x1,5
1D048-10-5	8	5/16	-05	7,9	10	M16x1,5
1D048-12-5	8	5/16	-05	7,9	12	M18x1,5
1D048-10-6	10	3/8	-06	9,5	10	M16x1,5
1D048-12-6	10	3/8	-06	9,5	12	M18x1,5
1D048-15-6	10	3/8	-06	9,5	15	M22x1,5
1D048-15-8	12	1/2	-08	12,7	15	M22x1,5
1D048-18-10	16	5/8	-10	15,9	18	M26x1,5
1D048-22-12	20	3/4	-12	19,1	22	M30x2
1D048-28-16	25	1	-16	25,4	28	M36x2
1D048-35-20	32	1 1/4	-20	31,8	35	M45x2
1D048-42-24	40	1 1/2	-24	38,1	42	M52x2

C9 - Metrisk 24° kona - Tryckklass S - Med O-ring - Rak - Svivelmutter

61 Parker Direct Link

Beställn.nr.	Slangens inv. diameter				Rör utv. diameter	Gänga
	DN	tum	Storlek	mm	mm	Metrisk
1C948-6-4	6	1/4	-04	6,3	6	M14x1,5
1C948-8-4	6	1/4	-04	6,3	8	M16x1,5
1C948-10-4	6	1/4	-04	6,3	10	M18x1,5
1C948-12-4	6	1/4	-04	6,3	12	M20x1,5
1C948-14-4	6	1/4	-04	6,3	14	M22x1,5
1C948-10-5	8	5/16	-05	7,9	10	M18x1,5
1C948-12-5	8	5/16	-05	7,9	12	M20x1,5
1C948-16-5	8	5/16	-05	7,9	16	M24x1,5
1C948-8-6	10	3/8	-06	9,5	8	M16x1,5
1C948-10-6	10	3/8	-06	9,5	10	M18x1,5
1C948-12-6	10	3/8	-06	9,5	12	M20x1,5
1C948-14-6	10	3/8	-06	9,5	14	M22x1,5
1C948-16-6	10	3/8	-06	9,5	16	M24x1,5
1C948-12-8	12	1/2	-08	12,7	12	M20x1,5
1C948-14-8	12	1/2	-08	12,7	14	M22x1,5
1C948-16-8	12	1/2	-08	12,7	16	M24x1,5
1C948-20-8	12	1/2	-08	12,7	20	M30x2
1C948-16-10	16	5/8	-10	15,9	16	M24x1,5
1C948-20-10	16	5/8	-10	15,9	20	M30x2
1C948-20-12	20	3/4	-12	19,1	20	M30x2
1C948-25-12	20	3/4	-12	19,1	25	M36x2
1C948-25-16	25	1	-16	25,4	25	M36x2
1C948-30-16	25	1	-16	25,4	30	M42x2
1C948-38-20*	32	1 1/4	-20	31,8	38	M52x2

Slangkopplingar levereras med O-ring i ozontålig Nitril (NBR) som standardversion.
Drifttemperatur från -30°C upp till +105°C.
Slangkoppling med särskild O-ring (Viton™ eller EPDM) finns på begäran.

OC - Metrisk 24° kona - Tryckklass S med O-ring - Svivelmutter - Vinkel 45°

61 Parker Direct Link

Beställn.nr.	Slangens inv. diameter				Rör utv. diameter	Gänga
	DN	tum	Storlek	mm	mm	Metrisk
10C48-10-4	6	1/4	-04	6,3	10	M18x1,5
10C48-12-5	8	5/16	-05	7,9	12	M20x1,5
10C48-10-6	10	3/8	-06	9,5	10	M18x1,5
10C48-12-6	10	3/8	-06	9,5	12	M20x1,5
10C48-16-8	12	1/2	-08	12,7	16	M24x1,5
10C48-20-10	16	5/8	-10	15,9	20	M30x2
10C48-20-12	20	3/4	-12	19,1	20	M30x2
10C48-25-12	20	3/4	-12	19,1	25	M36x2
10C48-30-16	25	1	-16	25,4	30	M42x2
10C48-38-20*	32	1 1/4	-20	31,8	38	M52x2

Slangkopplingar levereras med O-ring i ozontålig Nitril (NBR) som standardversion.
Drifttemperatur från -30°C upp till +105°C.
Slangkoppling med särskild O-ring (Viton™ eller EPDM) finns på begäran.

1C - Metrisk 24° kona - Tryckklass S - Med O-ring - Svivelmutter - Vinkel 90°

61 Parker Direct Link

Beställn.nr.	Slangens inv. diameter				Rör utv. diameter	Gänga
	DN	tum	Storlek	mm	mm	Metrisk
11C48-6-4	6	1/4	-04	6,3	6	M14x1,5
11C48-8-4	6	1/4	-04	6,3	8	M16x1,5
11C48-10-4	6	1/4	-04	6,3	10	M18x1,5
11C48-12-4	6	1/4	-04	6,3	12	M20x1,5
11C48-10-5	8	5/16	-05	7,9	10	M18x1,5
11C48-12-5	8	5/16	-05	7,9	12	M20x1,5
11C48-10-6	10	3/8	-06	9,5	10	M18x1,5
11C48-12-6	10	3/8	-06	9,5	12	M20x1,5
11C48-14-6	10	3/8	-06	9,5	14	M22x1,5
11C48-14-8	12	1/2	-08	12,7	14	M22x1,5
11C48-16-8	12	1/2	-08	12,7	16	M24x1,5
11C48-16-10	16	5/8	-10	15,9	16	M24x1,5
11C48-20-10	16	5/8	-10	15,9	20	M30x2
11C48-25-12	20	3/4	-12	19,1	25	M36x2
11C48-30-16	25	1	-16	25,4	30	M42x2
11C48-38-20*	32	1 1/4	-20	31,8	38	M52x2

Slangkopplingar levereras med O-ring i ozontålig Nitril (NBR) som standardversion.
Drifttemperatur från -30°C upp till +105°C.
Slangkoppling med särskild O-ring (Viton™ eller EPDM) finns på begäran.

D2 - Metrisk 24° kona - Tryckklass S - Rak

61 Parker Direct Link

Beställn.nr.	Slangens inv. diameter				Rör utv. diameter	Gänga
	DN	tum	Storlek	mm	mm	Metrisk
1D248-6-4	6	1/4	-04	6,3	6	M14x1,5
1D248-12-4	6	1/4	-04	6,3	12	M20x1,5
1D248-10-5	8	5/16	-05	7,9	10	M18x1,5
1D248-12-5	8	5/16	-05	7,9	12	M20x1,5
1D248-12-6	10	3/8	-06	9,5	12	M20x1,5
1D248-14-6	10	3/8	-06	9,5	14	M22x1,5
1D248-16-8	12	1/2	-08	12,7	16	M24x1,5
1D248-20-10	16	5/8	-10	15,9	20	M30x2
1D248-20-12	20	3/4	-12	19,1	20	M30x2
1D248-25-12	20	3/4	-12	19,1	25	M36x2
1D248-30-16	25	1	-16	25,4	30	M42x2
1D248-38-20	32	1 1/4	-20	31,8	38	M52x2

92 - Kona 60º - Invändig BSP-gänga - Svivelmutter - Rak

61 Parker Direct Link

Beställn.nr.	Slangens inv. diameter				Gänga
	DN	tum	Storlek	mm	BSPP
19248-4-4	6	1/4	-04	6,3	1/4x19
19248-6-4	6	1/4	-04	6,3	3/8x19
19248-4-5	8	5/16	-05	7,9	1/4x19
19248-6-5	8	5/16	-05	7,9	3/8x19
19248-6-6	10	3/8	-06	9,5	3/8x19
19248-8-6	10	3/8	-06	9,5	1/2x14
19248-6-8	12	1/2	-08	12,7	3/8x19
19248-8-8	12	1/2	-08	12,7	1/2x14
19248-10-8	12	1/2	-08	12,7	5/8x14
19248-10-10	16	5/8	-10	15,9	5/8x14
19248-12-10	16	5/8	-10	15,9	3/4x14
19248-12-12	20	3/4	-12	19,1	3/4x14
19248-16-12	20	3/4	-12	19,1	1x11
19248-16-16	25	1	-16	25,4	1x11
19248-20-20	32	1 1/4	-20	31,8	1 1/4x11
19248-24-24	40	1 1/2	-24	38,1	1 1/2x11
19248-32-32	50	2	-32	50,8	2x11

B1 - Kona 60º - Invändig BSP-gänga - Svivelmutter - Vinkel 45°

61 Parker Direct Link

Beställn.nr.	Slangens inv. diameter				Gänga
	DN	tum	Storlek	mm	BSPP
1B148-4-4	6	1/4	-04	6,3	1/4x19
1B148-6-4	6	1/4	-04	6,3	3/8x19
1B148-6-5	8	5/16	-05	7,9	3/8x19
1B148-6-6	10	3/8	-06	9,5	3/8x19
1B148-8-6	10	3/8	-06	9,5	1/2x14
1B148-8-8	12	1/2	-08	12,7	1/2x14
1B148-12-12	20	3/4	-12	19,1	3/4x14
1B148-16-16	25	1	-16	25,4	1x11
1B148-20-20	32	1 1/4	-20	31,8	1 1/4x11
1B148-24-24	40	1 1/2	-24	38,1	1 1/2x11
1B148-32-32	50	2	-32	50,8	2x11

B2 - Kona 60º – Invändig BSP-gänga - Svivelmutter - Vinkel 90°

61 Parker Direct Link

Beställn.nr.	Slangens inv. diameter				Gänga
	DN	tum	Storlek	mm	BSPP
1B248-4-4	6	1/4	-04	6,3	1/4x19
1B248-6-4	6	1/4	-04	6,3	3/8x19
1B248-6-5	8	5/16	-05	7,9	3/8x19
1B248-6-6	10	3/8	-06	9,5	3/8x19
1B248-8-6	10	3/8	-06	9,5	1/2x14
1B248-6-8	12	1/2	-08	12,7	3/8x19
1B248-8-8	12	1/2	-08	12,7	1/2x14
1B248-10-10	16	5/8	-10	15,9	5/8x14
1B248-12-10	16	5/8	-10	15,9	3/4x14
1B248-12-12	20	3/4	-12	19,1	3/4x14
1B248-16-16	25	1	-16	25,4	1x11
1B248-20-20	32	1 1/4	-20	31,8	1 1/4x11
1B248-24-24	40	1 1/2	-24	38,1	1 1/2x11
1B248-32-32	50	2	-32	50,8	2x11

D9 - Kona 60º - Utvändig BSPP-gänga - Rak

61 Parker Direct Link

Beställn.nr.	Slangens inv. diameter				Gänga
	DN	tum	Storlek	mm	BSPP
1D948-4-4	6	1/4	-04	6,3	1/4x19
1D948-6-4	6	1/4	-04	6,3	3/8x19
1D948-6-5	8	5/16	-05	7,9	3/8x19
1D948-6-6	10	3/8	-06	9,5	3/8x19
1D948-8-6	10	3/8	-06	9,5	1/2x14
1D948-6-8	12	1/2	-08	12,7	3/8x19
1D948-8-8	12	1/2	-08	12,7	1/2x14
1D948-10-10	16	5/8	-10	15,9	5/8x14
1D948-12-12	20	3/4	-12	19,1	3/4x14
1D948-16-16	25	1	-16	25,4	1x11
1D948-20-20	32	1 1/4	-20	31,8	1 1/4x11
1D948-24-24	40	1 1/2	-24	38,1	1 1/2x11
1D948-32-32	50	2	-32	50,8	2

06/68 - Invändig JIC 37° - Svivelmutter

61 Parker Direct Link

Beställn.nr.	Slangens inv. diameter				Gänga
	DN	tum	Storlek	mm	UNF
10648-6-4	6	1/4	-04	6,3	9/16x18
16848-4-4	6	1/4	-04	6,3	7/16x20
16848-5-4	6	1/4	-04	6,3	1/2x20
16848-5-4	6	1/4	-04	6,3	1/2x20
10648-6-5	8	5/16	-05	7,9	9/16x18
16848-8-5	8	5/16	-05	7,9	3/4x16
16848-8-5	8	5/16	-05	7,9	3/4x16
10648-6-6	10	3/8	-06	9,5	9/16x18
16848-4-6	10	3/8	-06	9,5	7/16x20
16848-5-6	10	3/8	-06	9,5	1/2x20
16848-5-6	10	3/8	-06	9,5	1/2x20
16848-8-6	10	3/8	-06	9,5	3/4x16
16848-8-6	10	3/8	-06	9,5	3/4x16
16848-8-8	12	1/2	-08	12,7	3/4x16
16848-10-8	12	1/2	-08	12,7	7/8x14
16848-10-10	16	5/8	-10	15,9	7/8x14
10648-12-12	20	3/4	-12	19,1	1-1/16x12
10648-16-12	20	3/4	-12	19,1	1-5/16x12
16848-10-12	20	3/4	-12	19,1	7/8x14
10648-12-16	25	1	-16	25,4	1-1/16x12
10648-16-16	25	1	-16	25,4	1-5/16x12
10648-20-20	32	1 1/4	-20	31,8	1-5/8x12
10648-24-24	40	1 1/2	-24	38,1	1-7/8x12

37/3V - Invändig JIC 37° - Svivelmutter - Vinkel 45°

61 Parker Direct Link

Beställn.nr.	Slangens inv. diameter				Gänga
	DN	tum	Storlek	mm	UNF
13748-6-6	10	3/8	-06	9,5	9/16x18
13V48-8-6	10	3/8	-06	9,5	3/4x16
13V48-8-8	12	1/2	-08	12,7	3/4x16
13V48-10-8	12	1/2	-08	12,7	7/8x14
13748-12-12	20	3/4	-12	19,1	1-1/16x12
13748-16-16	25	1	-16	25,4	1-5/16x12
13748-20-20	32	1 1/4	-20	31,8	1-5/8x12
13748-24-24	40	1 1/2	-24	38,1	1-7/8x12

39/3W - Invändig JIC 37° - Svivelmutter - Vinkel 90°

61 Parker Direct Link

Beställn.nr.	Slangens inv. diameter				Gänga
	DN	tum	Storlek	mm	UNF
13948-6-4	6	1/4	-04	6,3	9/16x18
13W48-4-4	6	1/4	-04	6,3	7/16x20
13W48-5-4	6	1/4	-04	6,3	1/2x20
13948-6-5	8	5/16	-05	7,9	9/16x18
13W48-5-5	8	5/16	-05	7,9	1/2x20
13948-6-6	10	3/8	-06	9,5	9/16x18
13W48-8-6	10	3/8	-06	9,5	3/4x16
13W48-8-8	12	1/2	-08	12,7	3/4x16
13W48-10-8	12	1/2	-08	12,7	7/8x14
13948-12-10	16	5/8	-10	15,9	1-1/16x12
13W48-10-10	16	5/8	-10	15,9	7/8x14
13948-12-12	20	3/4	-12	19,1	1-1/16x12
13948-16-16	25	1	-16	25,4	1-5/16x12
13948-20-20	32	1 1/4	-20	31,8	1-5/8x12
13948-24-24	40	1 1/2	-24	38,1	1-7/8x12

JC - Invändig ORFS - Svivelmutter - Rak - Kort

61 Parker Direct Link

Beställn.nr.	Slangens inv. diameter				Gänga
	DN	tum	Storlek	mm	UNF
1JC48-4-4	6	1/4	-04	6,3	9/16x18
1JC48-6-4	6	1/4	-04	6,3	11/16x16
1JC48-6-6	10	3/8	-06	9,5	11/16x16
1JC48-8-6	10	3/8	-06	9,5	13/16x16
1JC48-8-8	12	1/2	-08	12,7	13/16x16
1JC48-10-8	12	1/2	-08	12,7	1x14
1JC48-10-10	16	5/8	-10	15,9	1x14
1JC48-12-10	16	5/8	-10	15,9	1-3/16x12
1JC48-12-12	20	3/4	-12	19,1	1-3/16x12
1JC48-16-16	25	1	-16	25,4	1-7/16x12
1JC48-20-20	32	1 1/4	-20	31,8	1-11/16x12

JM - Utvändig ORFS - Rak

61 Parker Direct Link

Beställn.nr.	Slangens inv. diameter				Gänga
	DN	tum	Storlek	mm	UNF
1JM48-4-4	6	1/4	-04	6,3	9/16x18
1JM48-6-6	10	3/8	-06	9,5	11/16x16
1JM48-8-6	10	3/8	-06	9,5	13/16x16
1JM48-8-8	12	1/2	-08	12,7	13/16x16
1JM48-10-8	12	1/2	-08	12,7	1x14
1JM48-12-12	20	3/4	-12	19,1	1,3/16x12
1JM48-16-16	25	1	-16	25,4	1,7/16x12

J7 - Invändig ORFS - Svivelmutter - Vinkel 45°

61 Parker Direct Link

Beställn.nr.	Slangens inv. diameter				Gänga
	DN	tum	Storlek	mm	UNF
1J748-4-4	6	1/4	-04	6,3	9/16x18
1J748-6-4	6	1/4	-04	6,3	11/16x16
1J748-6-6	10	3/8	-06	9,5	11/16x16
1J748-8-6	10	3/8	-06	9,5	13/16x16
1J748-8-8	12	1/2	-08	12,7	13/16x16
1J748-10-8	12	1/2	-08	12,7	1x14
1J748-10-10	16	5/8	-10	15,9	1x14
1J748-12-12	20	3/4	-12	19,1	1-3/16x12
1J748-16-16	25	1	-16	25,4	1-7/16x12
1J748-20-20	32	1 1/4	-20	31,8	1-11/16x12
1J748-24-24	40	1 1/2	-24	38,1	2x12

J9 - Invändig ORFS - Svivelmutter - Vinkel 90° - Kort bygghöjd

61 Parker Direct Link

Beställn.nr.	Slangens inv. diameter				Gänga
	DN	tum	Storlek	mm	UNF
1J948-4-4	6	1/4	-04	6,3	9/16x18
1J948-6-4	6	1/4	-04	6,3	11/16x16
1J948-8-4	6	1/4	-04	6,3	13/16x16
1J948-6-5	8	5/16	-05	7,9	11/16x16
1J948-4-6	10	3/8	-06	9,5	9/16x18
1J948-6-6	10	3/8	-06	9,5	11/16x16
1J948-8-6	10	3/8	-06	9,5	13/16x16
1J948-8-8	12	1/2	-08	12,7	13/16x16
1J948-10-8	12	1/2	-08	12,7	1x14
1J948-10-10	16	5/8	-10	15,9	1x14
1J948-12-12	20	3/4	-12	19,1	1-3/16x12
1J948-16-16	25	1	-16	25,4	1-7/16x12
1J948-20-20	32	1 1/4	-20	31,8	1-11/16x12

15 - SAE-fläns (3000 psi) - Rak

61 Parker Direct Link

Beställn.nr.	Slangens inv. diameter				Flänsstorlek
	DN	tum	Storlek	mm	tum
11548-8-8	12	1/2	-08	12,7	1/2
11548-12-12	20	3/4	-12	19,1	3/4
11548-16-16	25	1	-16	25,4	1
11548-20-16	25	1	-16	25,4	1 1/4
11548-20-20	32	1 1/4	-20	31,8	1 1/4
11548-24-24	40	1 1/2	-24	38,1	1 1/2
11548-32-32	50	2	-32	50,8	2

För val av O-ring, se sidan 198.

17 - SAE-fläns (3000 psi) - Vinkel 45°

61 Parker Direct Link

Beställn.nr.	Slangens inv. diameter				Flänsstorlek
	DN	tum	Storlek	mm	tum
11748-8-8	12	1/2	-08	12,7	1/2
11748-12-12	20	3/4	-12	19,1	3/4
11748-16-16	25	1	-16	25,4	1
11748-20-16	25	1	-16	25,4	1 1/4
11748-20-20	32	1 1/4	-20	31,8	1 1/4
11748-24-24	40	1 1/2	-24	38,1	1 1/2
11748-32-24	40	1 1/2	-24	38,1	2
11748-32-32	50	2	-32	50,8	2

För val av O-ring, se sidan 198.

19 - SAE-fläns (3000 psi) - Vinkel 90°

61 Parker Direct Link

Beställn.nr.	Slangens inv. diameter				Flänsstorlek
	DN	tum	Storlek	mm	tum
11948-8-8	12	1/2	-08	12,7	1/2
11948-12-12	20	3/4	-12	19,1	3/4
11948-16-16	25	1	-16	25,4	1
11948-20-20	32	1 1/4	-20	31,8	1 1/4
11948-24-20	32	1 1/4	-20	31,8	1 1/2
11948-24-24	40	1 1/2	-24	38,1	1 1/2
11948-32-24	40	1 1/2	-24	38,1	2
11948-24-32	50	2	-32	50,8	1 1/2
11948-32-32	50	2	-32	50,8	2

Montering endast med Parkrimp® 2-maskinen, se s. 519.
För val av O-ring, se sidan 198.

6A - SAE-fläns 62 (6000 psi) - Rak

61 Parker Direct Link

Beställn.nr.	Slangens inv. diameter				Flänsstorlek
	DN	tum	Storlek	mm	tum
16A48-12-12	25	1	-16	25,4	3/4
16A48-16-16	25	1	-16	25,4	1
16A48-20-20	32	1 1/4	-20	31,8	1 1/4
16A48-24-24	40	1 1/2	-24	38,1	1 1/2
16A48-32-32	50	2	-32	50,8	2

För val av O-ring, se sidan 198.

6F - SAE-fläns (6000 psi) - Vinkel 45°

61 Parker Direct Link

Beställn.nr.	Slangens inv. diameter				Flänsstorlek
	DN	tum	Storlek	mm	tum
16F48-12-12	20	3/4	-12	19,1	3/4
16F48-16-16	25	1	-16	25,4	1
16F48-20-20	32	1 1/4	-20	31,8	1 1/4
16F48-24-24	40	1 1/2	-24	38,1	1 1/2
16F48-32-32	50	2	-32	50,8	2

För val av O-ring, se sidan 198.

6N - SAE-fläns 62 (6000 psi) - Vinkel 90°

61 Parker Direct Link

Beställn.nr.	Slangens inv. diameter				Flänsstorlek
	DN	tum	Storlek	mm	tum
16N48-12-12	20	3/4	-12	19,1	3/4
16N48-16-16	25	1	-16	25,4	1
16N48-20-20	32	1 1/4	-20	31,8	1 1/4
16N48-24-24	40	1 1/2	-24	38,1	1 1/2
16N48-32-32	50	2	-32	50,8	2

För val av O-ring, se sidan 198.

Utförande	• Innertub av Nitril (NBR). • Två lager flätad stålarmering, svart olje-, väder- och nötningsbeständigt ytterhölje av syntetgummi.
Lämplig för följande medier	• Petroleum- och vattenglykolbaserade vätskor, smörjoljor, luft och vatten. För luft över 1,7 MPa måste slangskyddet vara perforerat.
Arbetstemperatur	• -40°C upp till +100°C. (Luft max. +70°C, vatten max. +85°C).
Sprängtryck	• Drifttryck x 4.
Gällande specifikationer	• EN 857 2SC, ISO 11237-1 typ 2SC.
Kopplingar	• 48.
Tillämpningar	• Krävande hydrauliska tillämpningar med medelhögt tryck på alla applikationer.
Fördelar	• No-Skive-slangkonstruktion. • Kompakt design, innertub av nitril (NBR).
Nytta	• Utökad vätskekompatibilitet. • Överskrider EN/ISO-specifikationer för tryck, böjradie och nötningsmotstånd.

462 - Elite kompaktslang - överträffar EN 857 2SC

61 Parker Direct Link

Beställn.nr.	Slangens inv. diameter				Utv. diameter	Arbetstryck		Böjradie
	DN	tum	Storlek	mm	mm	psi	Mpa	mm
462-4	6	1/4	-04	6,3	13,4	6160	42,5	75
462-5	8	5/16	-05	7,9	15,0	5800	40,0	85
462-6	10	3/8	-06	9,5	17,2	5075	35,0	90
462-8	12	1/2	-08	12,7	20,4	4495	31,0	130
462-10	16	5/8	-10	15,9	23,9	4060	28,0	160
462-12	20	3/4	-12	19,1	27,7	4060	28,0	195
462-16	25	1	-16	25,4	35,4	3045	21,0	250

Kombinationen av hög temperatur och högt tryck kan minska slangens livslängd.

Utförande	• Innertub: syntetiskt gummi. • Förstärkning: två höghållfasta ståltrådsflätor. • Ytterhölje: syntetiskt gummi.
Lämplig för följande medier	• Petroleum- och vattenglykolbaserade vätskor, smörjoljor, luft och vatten. För luft över 1,7 MPa måste slangskyddet vara perforerat.
Arbetstemperatur	• -50°C till +100°C. (Luft max. +70°C, vatten max. +85°C).
Sprängtryck	• Drifttryck x 4.
Gällande specifikationer	• EN 857 2SC
Kopplingar	• 48.
Tillämpningar	• Mobila användningsområden i lågtemperaturmiljöer: skogsmaskiner, kyllager.
Fördelar	• No-Skive-slangkonstruktion med tunt ytterhölje. • Utmärkt ozonresistans.
Nytta	• För mycket låga temperaturer (-50°C).

461LT - Elite kompaktslang

61 Parker DirectLink

Beställn.nr.	Slangens inv. diameter				Utv. diameter	Arbetstryck		Böjradie
	DN	tum	Storlek	mm	mm	psi	Mpa	mm
461LT-4	6	1/4	-04	6,3	13	6160	42,5	75
461LT-5	8	5/16	-05	7,9	15	5800	40,0	85
461LT-6	10	3/8	-06	9,5	17	5075	35,0	90
461LT-8	12	1/2	-08	12,7	21	4495	31,0	130
461LT-10	16	5/8	-10	15,9	24	4060	28,0	160
461LT-12	20	3/4	-12	19,1	28	4060	28,0	195
461LT-16	25	1	-16	25,4	35	3045	21,0	250

Kombinationen av hög temperatur och högt tryck kan minska slangens livslängd.

Utförande	• Innertub: syntetiskt gummi. • Förstärkning: höghållfast ståltrådsfläta. • Ytterhölje: syntetiskt gummi i svart eller blå färg.
Lämplig för följande medier	• Utformad att användas endast för vatten - Med konstant vattentemperatur upp till 120°C. Slangen rekommenderas inte för användning med ånga.
Arbetstemperatur	• Max. +120°C (utom för vatten).
Kopplingar	• 48.
Tillämpningar	• Högtrycksvattenrengöring.
Fördelar	• Hölje av nötningsbeständigt material.
Nytta	• Längre livslängd.

493 - Högtrycksslang för vattentvätt

Beställn.nr.	Slangens inv. diameter				Utv. diameter	Arbetstryck		
	DN	tum	Storlek	mm	mm	bar	psi	Mpa
493-4-RL	6	1/4	-04	6,3	13,4	200	2900	20,0
493-4-BLU-RL	6	1/4	-04	6,3	13,4	200	2900	20,0
493-5-RL	8	5/16	-05	7,9	15,0	200	2900	20,0
493-5-BLU-RL	8	5/16	-05	7,9	15,0	200	2900	20,0
493-6-RL	10	3/8	-06	9,5	17,4	200	2900	20,0
493-6-BLU-RL	10	3/8	-06	9,5	17,4	200	2900	20,0
493-8-RL	12	1/2	-08	12,7	20,6	175	2540	17,5
493-8-BLU-RL	12	1/2	-08	12,7	20,6	175	2540	17,5

RL = endast tillgänglig på rullar.

Parkrimp® presskopplingar

Material
- Stål med krom6-fri ytbehandling.

För slangtyp
- 493.

CW - Anslutning för högtryckstvätt

61 Parker Direct Link

Beställn.nr.	Slangens inv. diameter				Gänga
	DN	tum	Storlek	mm	Metrisk
1CW48-15-4	6	1/4	-04	6,3	M22x1,5
1CW48-15-5	8	5/16	-05	7,9	M22x1,5
1CW48-15-6	10	3/8	-06	9,5	M22x1,5
1CW48-15-8	12	1/2	-08	12,7	M22x1,5

NW - Anslutning för Kärcher® högtryckstvätt - Svivelmutter - Rak (nytt utförande)

61 Parker Direct Link

Beställn.nr.	Slangens inv. diameter				Gänga
	DN	tum	Storlek	mm	Metrisk
1NW48-15-4	6	1/4	-04	6,3	M22x1,5
1NW48-15-5	8	5/16	-05	7,9	M22x1,5
1NW48-15-6	10	3/8	-06	9,5	M22x1,5

PW - Anslutning för Kärcher® högtryckstvätt - Rak

61 Parker Direct Link

Beställn.nr.	Slangens inv. diameter				Utv. diameter
	DN	tum	Storlek	mm	mm
1PW48-10-4	6	1/4	-04	6,3	10
1PW48-11-4	6	1/4	-04	6,3	11
1PW48-10-5	8	5/16	-05	7,9	10
1PW48-11-5	8	5/16	-05	7,9	11
1PW48-10-6	10	3/8	-06	9,5	10

Material	• Gummi.
För slangtyp	• 493.

WKS - Handtag av gummi

61 Parker Direct Link

Beställn.nr.	Slangens inv. diameter			
	DN	tum	Storlek	mm
WKS-4-BLK	6	1/4	-04	6,3
WKS-4-BLU	6	1/4	-04	6,3
WKS-5-BLK	8	5/16	-05	7,9
WKS-5-BLU	8	5/16	-05	7,9
WKS-6-BLK	10	3/8	-06	9,5
WKS-6-BLU	10	3/8	-06	9,5
WKS-8-BLK	12	1/2	-08	12,7
WKS-8-BLU	12	1/2	-08	12,7

Utförande	• Innerslang av Nitril (NBR). • Tre lager flätad stålarmering. • Ytterhölje av syntetgummi.
Lämplig för följande medier	• Petroleum- och vattenglykolbaserade vätskor, smörjoljor, luft och vatten. För luft över 1,7 MPa måste slangskyddet vara perforerat.
Arbetstemperatur	• -40°C till +100°C. (Luft max. +70°C, vatten max. +85°C).
Sprängtryck	• Drifttryck x 4.
Gällande specifikationer	• Parkers specifikationer, arbetstryck och utvändig diameter enligt EN 856-4SP.
Kopplingar	• 70.
Tillämpningar	• No-Skive-slangkonstruktion - kompakt design, innerrör av nitril (NBR) för utökad vätskekompatibilitet.
Fördelar	• Kompakt slang med 3-trådsfläta och 4SP drifttryck.
Nytta	• Enkel slangdragning i maskiner och utrustningar.

372 - No-Skive-slang tre-lagrad kompaktslang med 4SP tryckvärden

61 Parker Direct Link

Beställn.nr.	Slangens inv. diameter				Utv. diameter	Arbetstryck		Böjradie
	DN	tum	Storlek	mm	mm	psi	Mpa	mm
372-6	10	3/8	-06	9,5	21,4	6500	44,5	120
372-8	12	1/2	-08	12,7	24,6	6000	41,5	160
372-10	16	5/8	-10	15,9	28,2	5000	35,0	210
372-12	20	3/4	-12	19,1	32,2	5000	35,0	260
372-16	25	1	-16	25,4	39,7	4000	28,0	310

Kombinationen av hög temperatur och högt tryck kan minska slangens livslängd.

Utförande	• Innerslang av Nitril (NBR). • Tre lager flätad stålarmering. • Ytterhölje av syntetgummi. Godkänd för MHSA.
Lämplig för följande medier	• Petroleum- och vattenglykolbaserade vätskor, smörjoljor, luft och vatten. För luft över 1,7 MPa måste slangskyddet vara perforerat.
Arbetstemperatur	• -40°C till +100°C. (Luft max. +70°C, vatten max. +85°C).
Sprängtryck	• Drifttryck x 4.
Gällande specifikationer	• Parkers specifikationer: drifttryck och utvändiga diametermått enligt DIN EN 856-4SP.
Kopplingar	• 70.
Tillämpningar	• Allmänna hydrauliska tillämpningar med högt tryck (vanligtvis i mobilindustrin). • Innertub av Nitril (NBR) för större vätskekompatibilitet, slitagetåligt MSHA-godkänt ytterhölje, slangen är lämplig för tillfällig nedsänkning i mineralolja upp till 70°C med täta inspektioner.
Fördelar	• Kompakt design med 3-trådsfläta och 4SP driftstryck.
Nytta	• Tåligt ytterhölje som motstår nötning i aggressiva miljöer.

372TC - No-Skive-slang - Kompakt - Extra nötningsbeständig

61 Parker Direct Link

Beställn.nr.	Slangens inv. diameter				Utv. diameter	Arbetstryck		Böjradie
	DN	tum	Storlek	mm	mm	psi	Mpa	mm
372TC-6	10	3/8	-06	9,5	21,4	6500	44,5	120
372TC-8	12	1/2	-08	12,7	24,6	6000	41,5	160
372TC-10	16	5/8	-10	15,9	28,2	5000	35,0	210
372TC-12	20	3/4	-12	19,1	32,2	5000	35,0	260
372TC-16	25	1	-16	25,4	39,7	4000	28,0	310

Byt ut slangen när någon deformering eller skada på slangskyddet blir synlig.
Kombinationen av hög temperatur och högt tryck kan minska slangens livslängd.

Utförande	• Innertub av syntetgummi. • Tre lager flätad stålarmering. • Ytterhölje av syntetgummi.
Lämplig för följande medier	• Petroleum- och vattenglykolbaserade vätskor, smörjoljor, luft och vatten. För luft över 1,7 MPa måste slangskyddet vara perforerat.
Arbetstemperatur	• -50°C till +100°C. (Luft max. +70°C, vatten max. +85°C).
Sprängtryck	• Drifttryck x 4.
Överensstämmer med	• Parkers specifikationer, arbetstryck och utvändig diameter enligt EN 856-4SP.
Kopplingar	• 70.
Tillämpningar	• Mobila användningsområden i lågtemperaturmiljöer: skogsmaskiner, kyllager.
Fördelar	• Kompakt utförande jämfört med en slang med fyra spiraler.
Nytta	• För tillämpningar vid mycket låg temperatur.

371LT - No-Skive-slang - Kompakt

61 Parker Direct Link

Beställn.nr.	Slangens inv. diameter				Utv. diameter	Arbetstryck		Böjradie
	DN	tum	Storlek	mm	mm	psi	Mpa	mm
371LT-6	10	3/8	-06	9,5	21,4	6500	44,5	120
371LT-8	12	1/2	-08	12,7	24,6	6000	41,5	160
371LT-10	16	5/8	-10	15,9	28,2	5000	35,0	210
371LT-12	20	3/4	-12	19,1	32,2	5000	35,0	260
371LT-16	25	1	-16	25,4	39,7	4000	28,0	310

Kombinationen av hög temperatur och högt tryck kan minska slangens livslängd.

Utförande	• Innertub av syntetgummi. • Fyra lager stålspiralarmering. • Ytterhölje av syntetgummi
Arbetstemperatur	• -40°C till +100°C. (Luft max. +70°C, vatten max. +85°C).
Sprängtryck	• Drifttryck x 4.
Gällande specifikationer	• ISO 3862-1 type 4SP, EN 856 type 4SP.
Kopplingar	• 70.
Tillämpningar	• Allmänna hydrauliska tillämpningar med högt tryck.
Fördelar	• No-Skive-slangkonstruktion, förstärkning av fyra höghållfasta ståltrådar.
Nytta	• Ger en trygg och säker användning av slangen eftersom ingen skalning krävs.

701 - No-Skive-multispiralslang

61 Parker Direct Link

Beställn.nr.	Slangens inv. diameter				Utv. diameter	Arbetstryck		Böjradie
	DN	tum	Storlek	mm	mm	psi	Mpa	mm
701-6	10	3/8	-06	9,5	21,4	6500	45,0	180
701-8	12	1/2	-08	12,7	24,6	6000	41,5	230
701-10	16	5/8	-10	15,9	28,2	5000	35,0	250
701-12	20	3/4	-12	19,1	32,2	5000	35,0	300
701-16	25	1	-16	25,4	39,7	4000	28,0	340

Kombinationen av hög temperatur och högt tryck kan minska slangens livslängd.

Parkrimp® presskopplingar

Material	• Stål med krom6-fri ytbehandling.
För slangtyp	• 372, 371LT, 701.

CA - Metrisk 24° kona - Tryckklass L med O-ring - Rak - Svivelmutter

61 Parker Direct Link

Beställn.nr.	Slangens inv. diameter				Rör utv. diameter	Gänga
	DN	tum	Storlek	mm	mm	Metrisk
1CA70-12-6	10	3/8	-06	9,5	12	M18x1,5
1CA70-15-8	12	1/2	-08	12,7	15	M22x1,5
1CA70-18-8	12	1/2	-08	12,7	18	M26x1,5
1CA70-18-10	16	5/8	-10	15,9	18	M26x1,5
1CA70-22-12	20	3/4	-12	19,1	22	M30x2
1CA70-28-16	25	1	-16	25,4	28	M36x2

Kopplingar med standard O-ringstätningar kan användas för temperaturer från -30°C upp till +105°C.
För val av O-ring, se sidan 198.

CE - Metrisk 24° kona - Tryckklass L med O-ring - Svivelmutter - Vinkel 45°

61 Parker Direct Link

Beställn.nr.	Slangens inv. diameter				Rör utv. diameter	Gänga
	DN	tum	Storlek	mm	mm	Metrisk
1CE70-12-6	10	3/8	-06	9,5	12	M18x1,5
1CE70-15-8	12	1/2	-08	12,7	15	M22x1,5
1CE70-18-10	16	5/8	-10	15,9	18	M26x1,5
1CE70-22-12	20	3/4	-12	19,1	22	M30x2

Kopplingar med standard O-ringstätningar kan användas för temperaturer från -30°C upp till +105°C.
För val av O-ring, se sidan 198.

CF - Metrisk 24° kona - Tryckklass L med O-ring - Svivelmutter - Vinkel 90°

61 Parker Direct Link

Beställn.nr.	Slangens inv. diameter				Rör utv. diameter	Gänga
	DN	tum	Storlek	mm	mm	Metrisk
1CF70-12-6	10	3/8	-06	9,5	12	M18x1,5
1CF70-15-8	12	1/2	-08	12,7	15	M22x1,5
1CF70-18-10	16	5/8	-10	15,9	18	M26x1,5
1CF70-22-12	20	3/4	-12	19,1	22	M30x2
1CF70-28-16	25	1	-16	25,4	28	M36x2
1CF70-35-16	25	1	-16	25,4	35	M45x2

Kopplingar med standard O-ringstätningar kan användas för temperaturer från -30°C upp till +105°C.
För val av O-ring, se sidan 198.

D0 - Metrisk 24° kona - Tryckklass L - Rak

61 Parker Direct Link

Beställn.nr.	Slangens inv. diameter				Rör utv. diameter	Gänga
	DN	tum	Storlek	mm	mm	Metrisk
1D070-18-10	16	5/8	-10	15,9	18	M26x1,5
1D070-22-12	20	3/4	-12	19,1	22	M30x2
1D070-28-16	25	1	-16	25,4	28	M36x2

C9 - Metrisk 24° kona - Tryckklass S - Med O-ring - Rak - Svivelmutter

61 Parker Direct Link

Beställn.nr.	Slangens inv. diameter				Rör utv. diameter	Gänga
	DN	tum	Storlek	mm	mm	Metrisk
1C970-12-6	10	3/8	-06	9,5	12	M20x1,5
1C970-14-6	10	3/8	-06	9,5	14	M22x1,5
1C970-12-8	12	1/2	-08	12,7	12	M20x1,5
1C970-16-8	12	1/2	-08	12,7	16	M24x1,5
1C970-16-10	16	5/8	-10	15,9	16	M24x1,5
1C970-20-10	16	5/8	-10	15,9	20	M30x2
1C970-25-10	16	5/8	-10	15,9	25	M36x2
1C970-20-12	20	3/4	-12	19,1	20	M30x2
1C970-25-12	20	3/4	-12	19,1	25	M36x2
1C970-25-16	25	1	-16	25,4	25	M36x2
1C970-30-16	25	1	-16	25,4	30	M42x2

Kopplingar med standard O-ringstätningar kan användas för temperaturer från -30°C upp till +105°C.
För val av O-ring, se sidan 198.

0C - Metrisk 24° kona - Tryckklass S med O-ring - Svivelmutter - Vinkel 45°

61 Parker Direct Link

Beställn.nr.	Slangens inv. diameter				Rör utv. diameter	Gänga
	DN	tum	Storlek	mm	mm	Metrisk
10C70-12-6	10	3/8	-06	9,5	12	M20x1,5
10C70-14-6	10	3/8	-06	9,5	14	M22x1,5
10C70-16-8	12	1/2	-08	12,7	16	M24x1,5
10C70-20-10	16	5/8	-10	15,9	20	M30x2
10C70-20-12	20	3/4	-12	19,1	20	M30x2
10C70-25-12	20	3/4	-12	19,1	25	M36x2
10C70-30-16	25	1	-16	25,4	30	M42x2

Kopplingar med standard O-ringstätningar kan användas för temperaturer från -30°C upp till +105°C.
För val av O-ring, se sidan 198.

1C - Metrisk 24° kona - Tryckklass S - Med O-ring - Svivelmutter - Vinkel 90°

61 Parker Direct Link

Beställn.nr.	Slangens inv. diameter				Rör utv. diameter	Gänga
	DN	tum	Storlek	mm	mm	Metrisk
11C70-12-6	10	3/8	-06	9,5	12	M20x1,5
11C70-16-8	12	1/2	-08	12,7	16	M24x1,5
11C70-16-10	16	5/8	-10	15,9	16	M24x1,5
11C70-20-10	16	5/8	-10	15,9	20	M30x2
11C70-25-10	16	5/8	-10	15,9	25	M36x2
11C70-25-12	20	3/4	-12	19,1	25	M36x2
11C70-25-16	25	1	-16	25,4	25	M36x2
11C70-30-16	25	1	-16	25,4	30	M42x2

Kopplingar med standard O-ringstätningar kan användas för temperaturer från -30°C upp till +105°C.
För val av O-ring, se sidan 198.

D2 - Metrisk 24° kona - Tryckklass S - Rak

61 Parker Direct Link

Beställn.nr.	Slangens inv. diameter				Rör utv. diameter	Gänga
	DN	tum	Storlek	mm	mm	Metrisk
1D270-16-8	12	1/2	-08	12,7	16	M24x1,5
1D270-20-10	16	5/8	-10	15,9	20	M30x2
1D270-20-12	20	3/4	-12	19,1	20	M30x2
1D270-25-12	20	3/4	-12	19,1	25	M36x2
1D270-25-16	25	1	-16	25,4	25	M36x2
1D270-30-16	25	1	-16	25,4	30	M42x2

92 - Kona 60º - Invändig BSP-gänga - Svivelmutter - Rak

61 Parker Direct Link

Beställn.nr.	Slangens inv. diameter				Gänga
	DN	tum	Storlek	mm	BSPP
19270-6-6	10	3/8	-06	9,5	3/8x19
19270-8-8	12	1/2	-08	12,7	1/2x14
19270-10-8	12	1/2	-08	12,7	5/8x14
19270-10-10	16	5/8	-10	15,9	5/8x14
19270-12-10	16	5/8	-10	15,9	3/4x14
19270-12-12	20	3/4	-12	19,1	3/4x14
19270-16-12	20	3/4	-12	19,1	1x11
19270-16-16	25	1	-16	25,4	1x11

B1 - Kona 60º - Invändig BSP-gänga - Svivelmutter - Vinkel 45°

61 Parker Direct Link

Beställn.nr.	Slangens inv. diameter				Gänga
	DN	tum	Storlek	mm	BSPP
1B170-12-12	20	3/4	-12	19,1	3/4x14
1B170-16-12	20	3/4	-12	19,1	1x11
1B170-16-16	25	1	-16	25,4	1x11

B2 - Kona 60º – Invändig BSP-gänga - Svivelmutter - Vinkel 90°

61 Parker Direct Link

Beställn.nr.	Slangens inv. diameter				Gänga
	DN	tum	Storlek	mm	BSPP
1B270-6-6	10	3/8	-06	9,5	3/8x19
1B270-8-8	12	1/2	-08	12,7	1/2x14
1B270-10-8	12	1/2	-08	12,7	5/8x14
1B270-10-10	16	5/8	-10	15,9	5/8x14
1B270-12-10	16	5/8	-10	15,9	3/4x14
1B270-12-12	20	3/4	-12	19,1	3/4x14
1B270-16-12	20	3/4	-12	19,1	1x11
1B270-16-16	25	1	-16	25,4	1x11

D9 - Kona 60º - Utvändig BSP-gänga - Rak

61 Parker Direct Link

Beställn.nr.	Slangens inv. diameter				Gänga
	DN	tum	Storlek	mm	BSPP
1D970-8-8	12	1/2	-08	12,7	1/2x14
1D970-12-12	20	3/4	-12	19,1	3/4x14
1D970-16-16	25	1	-16	25,4	1x11

06/68 - Invändig JIC 37° - Svivelmutter

61 Parker Direct Link

Beställn.nr.	Slangens inv. diameter				Gänga
	DN	tum	Storlek	mm	UNF
10670-8-6-SM	10	3/8	-06	9,5	3/4x16
10670-8-8-SM*	12	1/2	-08	12,7	3/4x16
10670-10-8-SM*	12	1/2	-08	12,7	7/8x14
10670-12-10-SM	16	5/8	-10	15,9	1-1/16x12
10670-12-12-SM	20	3/4	-12	19,1	1-1/16x12
10670-16-12-SM	20	3/4	-12	19,1	1-5/16x12
10670-16-16-SM	25	1	-16	25,4	1-5/16x12
10670-20-16-SM	25	1	-16	25,4	1-5/8x12

SM = metriskt nyckelgrepp.
* Dessa kopplingar har ett dubbelt fäste som passar både JIC (37°) och SAE (45°) hankopplingar.
Övriga storlekar passar endast för JIC (37º) hankopplingar.

37 - Invändig JIC 37° - Svivelmutter - Vinkel 45°

61 Parker Direct Link

Beställn.nr.	Slangens inv. diameter				Gänga
	DN	tum	Storlek	mm	UNF
13V70-8-6-SM*	10	3/8	-06	9,5	3/4x16
13770-8-8-SM*	12	1/2	-08	12,7	3/4x16
13770-10-8-SM*	12	1/2	-08	12,7	7/8x14
13770-12-10-SM	16	5/8	-10	15,9	1-1/16x12
13770-12-12-SM	20	3/4	-12	19,1	1-1/16x12
13770-16-16-SM	25	1	-16	25,4	1-5/16x12
13770-20-16	25	1	-16	25,4	1-5/8x12

SM = metriskt nyckelgrepp.
* Dessa kopplingar har ett dubbelt fäste som passar både JIC (37°) och SAE (45°) hankopplingar.
Övriga storlekar passar endast för JIC (37º) hankopplingar.

39/3W - Invändig JIC 37° - Svivelmutter - Vinkel 90°

61 Parker Direct Link

Beställn.nr.	Slangens inv. diameter				Gänga
	DN	tum	Storlek	mm	UNF
13970-6-6-SM	10	3/8	-06	9,5	9/16x18
13W70-8-6-SM	10	3/8	-06	9,5	3/4x16
13970-8-8-SM*	12	1/2	-08	12,7	3/4x16
13970-10-8-SM*	12	1/2	-08	12,7	7/8x14
13970-10-10-SM*	16	5/8	-10	15,9	7/8x14
13970-12-10-SM	16	5/8	-10	15,9	1-1/16x12
13970-12-12-SM	20	3/4	-12	19,1	1-1/16x12
13970-16-12-SM	20	3/4	-12	19,1	1-5/16x12
13970-12-16-SM	25	1	-16	25,4	1-1/16x12
13970-16-16-SM	25	1	-16	25,4	1-5/16x12

SM = metriskt nyckelgrepp.
* Dessa kopplingar har ett dubbelt fäste som passar både JIC (37°) och SAE (45°) hankopplingar.
Övriga storlekar passar endast för JIC (37º) hankopplingar.

JC - Invändig ORFS - Svivelmutter - Rak - Kort

61 Parker Direct Link

Beställn.nr.	Slangens inv. diameter				Gänga
	DN	tum	Storlek	mm	UNF
1JC70-8-8-SM	12	1/2	-08	12,7	13/16x16
1JC70-12-8-SM	12	1/2	-08	12,7	1-3/16x12
1JC70-10-10-SM	16	5/8	-10	15,9	1x14
1JC70-12-10-SM	16	5/8	-10	15,9	1-3/16x12
1JC70-12-12-SM	20	3/4	-12	19,1	1-3/16x12
1JC70-16-12-SM	20	3/4	-12	19,1	1-7/16x12
1JC70-16-16-SM	25	1	-16	25,4	1-7/16x12

SM = metriskt nyckelgrepp.

J7 - Invändig ORFS - Svivelmutter - Vinkel 45°

61 Parker Direct Link

Beställn.nr.	Slangens inv. diameter				Gänga
	DN	tum	Storlek	mm	UNF
1J770-8-8-SM	12	1/2	-08	12,7	13/16x16
1J770-10-8-SM	12	1/2	-08	12,7	1x14
1J770-10-10-SM	16	5/8	-10	15,9	1x14
1J770-12-12-SM	20	3/4	-12	19,1	1-3/16x12
1J770-16-16-SM	25	1	-16	25,4	1-7/16x12

SM = metriskt nyckelgrepp.

J9 - Invändig ORFS - Svivelmutter - Vinkel 90° - Kort bygghöjd

61 Parker Direct Link

Beställn.nr.	Slangens inv. diameter				Gänga
	DN	tum	Storlek	mm	UNF
1J970-6-6-SM	10	3/8	-06	9,5	11/16x16
1J970-8-8-SM	12	1/2	-08	12,7	13/16x16
1J970-10-10-SM	16	5/8	-10	15,9	1x14
1J970-12-10-SM	16	5/8	-10	15,9	1-3/16x12
1J970-12-12-SM	20	3/4	-12	19,1	1-3/16x12
1J970-16-16-SM	25	1	-16	25,4	1-7/16x12

SM = metriskt nyckelgrepp.

15 - SAE-fläns (3000 psi) - Rak

61 Parker Direct Link

Beställn.nr.	Slangens inv. diameter				Flänsstorlek
	DN	tum	Storlek	mm	tum
11570-8-8-1P	12	1/2	-08	12,7	1/2
11570-12-10-1P	16	5/8	-10	15,9	3/4
11570-12-12-1P	20	3/4	-12	19,1	3/4
11570-16-12-1P	20	3/4	-12	19,1	1
11570-16-16-1P	25	1	-16	25,4	1
11570-20-16-1P	25	1	-16	25,4	1 1/4

Kopplingar med standard O-ringstätningar kan användas för temperaturer från -30°C upp till +105°C.

17 - SAE-fläns (3000 psi) - Vinkel 45°

61 Parker Direct Link

Beställn.nr.	Slangens inv. diameter				Flänsstorlek
	DN	tum	Storlek	mm	tum
11770-8-8-1P	12	1/2	-08	12,7	1/2
11770-10-10-1P	16	5/8	-10	15,9	5/8
11770-12-10-1P	16	5/8	-10	15,9	3/4
11770-12-12-1P	20	3/4	-12	19,1	3/4
11770-16-12-1P	20	3/4	-12	19,1	1
11770-16-16-1P	25	1	-16	25,4	1
11770-20-16	25	1	-16	25,4	1 1/4

Kopplingar med standard O-ringstätningar kan användas för temperaturer från -30°C upp till +105°C.
För val av O-ring, se sidan 198.

19 - SAE-fläns (3000 psi) - Vinkel 90°

61 Parker Direct Link

Beställn.nr.	Slangens inv. diameter				Flänsstorlek
	DN	tum	Storlek	mm	tum
11970-8-8-1P	12	1/2	-08	12,7	1/2
11970-12-8-1P	12	1/2	-08	12,7	3/4
11970-10-10-1P	16	5/8	-10	15,9	5/8
11970-12-12-1P	20	3/4	-12	19,1	3/4
11970-16-12-1P	20	3/4	-12	19,1	1
11970-16-16-1P	25	1	-16	25,4	1
11970-20-16-1P	25	1	-16	25,4	1 1/4

Kopplingar med standard O-ringstätningar kan användas för temperaturer från -30°C upp till +105°C.
För val av O-ring, se sidan 198.

6A - SAE-fläns 62 (6000 psi) - Rak

61 Parker Direct Link

Beställn.nr.	Slangens inv. diameter				Flänsstorlek
	DN	tum	Storlek	mm	tum
16A70-8-8-1P	12	1/2	-08	12,7	1/2
16A70-8-10-1P	16	5/8	-10	15,9	1/2
16A70-12-10-1P	16	5/8	-10	15,9	3/4
16A70-12-12-1P	20	3/4	-12	19,1	3/4
16A70-16-12-1P	20	3/4	-12	19,1	1
16A70-16-16-1P	25	1	-16	25,4	1
16A70-20-16-1P	25	1	-16	25,4	1 1/4

Kopplingar med standard O-ringstätningar kan användas för temperaturer från -30°C upp till +105°C.
För val av O-ring, se sidan 198.

6F - SAE-fläns (6000 psi) - Vinkel 45°

61 Parker Direct Link

Beställn.nr.	Slangens inv. diameter				Flänsstorlek
	DN	tum	Storlek	mm	tum
16F70-8-8-1P	12	1/2	-08	12,7	1/2
16F70-12-10-1P	16	5/8	-10	15,9	3/4
16F70-12-12-1P	20	3/4	-12	19,1	3/4
16F70-16-12	20	3/4	-12	19,1	1
16F70-16-16-1P	25	1	-16	25,4	1

Kopplingar med standard O-ringstätningar kan användas för temperaturer från -30°C upp till +105°C.
För val av O-ring, se sidan 198.

6N - SAE-fläns 62 (6000 psi) - Vinkel 90°

61 Parker Direct Link

Beställn.nr.	Slangens inv. diameter				Flänsstorlek
	DN	tum	Storlek	mm	tum
16N70-8-8-1P	12	1/2	-08	12,7	1/2
16N70-12-10-1P	16	5/8	-10	15,9	3/4
16N70-12-12-1P	20	3/4	-12	19,1	3/4
16N70-16-12-1P	20	3/4	-12	19,1	1
16N70-16-16-1P	25	1	-16	25,4	1

Kopplingar med standard O-ringstätningar kan användas för temperaturer från -30°C upp till +105°C.
För val av O-ring, se sidan 198.

Utförande	• Innertub: syntetiskt gummi. • Förstärkning: fyra spiraler av höghållfast ståltråd. • Ytterhölje: syntetiskt gummi.
Lämplig för följande medier	• Petroleum- och vattenglykolbaserade vätskor, smörjoljor, luft och vatten. För luft över 1,7 MPa måste slangskyddet vara perforerat.
Arbetstemperatur	• Från -40°C till +100°C. (Luft max. +70°C, vatten max. +85°C).
Sprängtryck	• Drifttryck x 4.
Gällande specifikationer	• ISO 3862-1 type 4 SH, EN 856 type 4SH.
Kopplingar	• 73.
Tillämpningar	• Allmänna hydrauliska tillämpningar med högt tryck.
Fördelar	• No Skive-utförande.
Nytta	• Ger en trygg och säker användning av slangen eftersom ingen skalning krävs.

731 - No-Skive-slang - Kompakt

Beställn.nr.	Slangens inv. diameter				Utv. diameter	Arbetstryck		Böjradie
	DN	tum	Storlek	mm	mm	psi	Mpa	mm
731-12	20	3/4	-12	19,1	32,0	6000	42,0	280
731-16	25	1	-16	25,4	39,0	5500	38,0	340
731-20	32	1 1/4	-20	31,8	45,0	4700	32,0	460
731-24	40	1 1/2	-24	38,1	53,0	4200	29,0	560
731-32	50	2	-32	50,8	68,0	3600	25,0	700

Parkrimp® presskopplingar

Material	• Stål med krom6-fri ytbehandling.
För slangtyp	• 731.

C9 - Metrisk 24° kona - Tryckklass S - Med O-ring - Rak - Svivelmutter

61 Parker Direct Link

Beställn.nr.	Slangens inv. diameter				Utv. diameter	Gänga
	DN	tum	Storlek	mm	mm	Metrisk
1C973-20-12	20	3/4	-12	19,1	20	M30x2
1C973-25-12	20	3/4	-12	19,1	25	M36x2
1C973-25-16	25	1	-16	25,4	25	M36x2
1C973-30-16	25	1	-16	25,4	30	M42x2
1C973-30-20	32	1 1/4	-20	31,8	30	M42x2
1C973-38-20	32	1 1/4	-20	31,8	38	M52x2
1C973-38-24	40	1 1/2	-24	38,1	38	M52x2

Kopplingar med standard O-ringstätningar kan användas för temperaturer från -30°C upp till +105°C.
För val av O-ring, se sidan 198.

0C - Metrisk 24° - Tryckklass S med O-ring - Svivelmutter - Vinkel 45°

61 Parker Direct Link

Beställn.nr.	Slangens inv. diameter				Utv. diameter	Gänga
	DN	tum	Storlek	mm	mm	Metrisk
10C73-20-12	20	3/4	-12	19,1	20	M30x2
10C73-25-12	20	3/4	-12	19,1	25	M36x2
10C73-30-16	25	1	-16	25,4	30	M42x2
10C73-38-20	32	1 1/4	-20	31,8	38	M52x2

Kopplingar med standard O-ringstätningar kan användas för temperaturer från -30°C upp till +105°C.
För val av O-ring, se sidan 198.

1C - Metrisk 24° kona - Tryckklass S - Med O-ring - Svivelmutter - Vinkel 90°

61 Parker Direct Link

Beställn.nr.	Slangens inv. diameter				Utv. diameter	Gänga
	DN	tum	Storlek	mm	mm	Metrisk
11C73-20-12	20	3/4	-12	19,1	20	M30x2
11C73-25-12	20	3/4	-12	19,1	25	M36x2
11C73-25-16	25	1	-16	25,4	25	M36x2
11C73-30-16	25	1	-16	25,4	30	M42x2
11C73-38-20	32	1 1/4	-20	31,8	38	M52x2

Kopplingar med standard O-ringstätningar kan användas för temperaturer från -30°C upp till +105°C.
För val av O-ring, se sidan 198.

D2 - Metrisk 24° kona - Tryckklass S - Rak

61 Parker Direct Link

Beställn.nr.	Slangens inv. diameter				Utv. diameter	Gänga
	DN	tum	Storlek	mm	mm	Metrisk
1D273-20-12	20	3/4	-12	19,1	20	M30x2
1D273-25-12	20	3/4	-12	19,1	25	M36x2
1D273-30-16	25	1	-16	25,4	30	M42x2
1D273-38-20	32	1 1/4	-20	31,8	38	M52x2

Kopplingar med standard O-ringstätningar kan användas för temperaturer från -30°C upp till +105°C.
För val av O-ring, se sidan 198.

92 - Kona 60° - Invändig BSP-gänga - Rak - Svivelmutter

61 Parker Direct Link

Beställn.nr.	Slangens inv. diameter				Gänga
	DN	tum	Storlek	mm	BSPP
19273-12-12	20	3/4	-12	19,1	3/4x14
19273-16-16	25	1	-16	25,4	1x11
19273-20-20	32	1 1/4	-20	31,8	1 1/4x11
19273-24-24	40	1 1/2	-24	38,1	1 1/2x11
19273-32-32	50	2	-32	50,8	2x11

B1 - Kona 60° - Invändig BSP-gänga - Svivelmutter - Vinkel 45°

61 Parker Direct Link

Beställn.nr.	Slangens inv. diameter				Gänga
	DN	tum	Storlek	mm	BSPP
1B173-12-12	20	3/4	-12	19,1	3/4x14
1B173-16-16	25	1	-16	25,4	1x11
1B173-20-20	32	1 1/4	-20	31,8	1 1/4x11

B2 - Kona 60° - Invändig BSP-gänga - Svivelmutter - Vinkel 90°

61 Parker Direct Link

Beställn.nr.	Slangens inv. diameter				Gänga
	DN	tum	Storlek	mm	BSPP
1B273-12-12	20	3/4	-12	19,1	3/4x14
1B273-16-16	25	1	-16	25,4	1x11
1B273-20-20	32	1 1/4	-20	31,8	1 1/4x11
1B273-24-24	40	1 1/2	-24	38,1	1 1/2x11
1B273-32-32	50	2	-32	50,8	2x11

D9 - Kona 60º - Utvändig BSP-gänga - Fast - Rak

61 Parker Direct Link

Beställn.nr.	Slangens inv. diameter				Gänga
	DN	tum	Storlek	mm	BSPP
1D973-12-12	20	3/4	-12	19,1	3/4x14
1D973-16-16	25	1	-16	25,4	1x11
1D973-20-20	32	1 1/4	-20	31,8	1-1/14x11

JC - Invändig ORFS - Svivelmutter - Rak - Kort

61 Parker Direct Link

Beställn.nr.	Slangens inv. diameter				Gänga
	DN	tum	Storlek	mm	UNF
1JC73-12-12-SM	20	3/4	-12	19,1	1-3/16x12
1JC73-16-16-SM	25	1	-16	25,4	1-7/16x12
1JC73-20-20-SM	32	1 1/4	-20	31,8	1-11/16x12
1JC73-24-24-SM	40	1 1/2	-24	38,1	2x12

SM = metriskt nyckelgrepp.

J7 - Invändig ORFS - Svivelmutter - Vinkel 45°

61 Parker Direct Link

Beställn.nr.	Slangens inv. diameter				Gänga
	DN	tum	Storlek	mm	UNF
1J773-12-12-SM	20	3/4	-12	19,1	1-3/16x12
1J773-16-12-SM	20	3/4	-12	19,1	1-7/16x12
1J773-16-16-SM	25	1	-16	25,4	1-7/16x12
1J773-20-16-SM	25	1	-16	25,4	1-11/16x12
1J773-20-20-SM	32	1 1/4	-20	31,8	1-11/16x12

SM = metriskt nyckelgrepp.

J9 - Invändig ORFS - Svivelmutter - Vinkel 90° - Kort bygghöjd

61 Parker Direct Link

Beställn.nr.	Slangens inv. diameter				Gänga
	DN	tum	Storlek	mm	UNF
1J973-12-12-SM	20	3/4	-12	19,1	1-3/16x12
1J973-16-12-SM	20	3/4	-12	19,1	1-7/16x12
1J973-16-16-SM	25	1	-16	25,4	1-7/16x12
1J973-20-16-SM	25	1	-16	25,4	1-11/16x12
1J973-20-20-SM	32	1 1/4	-20	31,8	1-11/16x12

SM = metriskt nyckelgrepp.

15/4A - SAE-fläns 61 (5000 psi) - Rak

61 Parker Direct Link

Beställn.nr.	Slangens inv. diameter				Flänsstorlek
	DN	tum	Storlek	mm	tum
11573-12-12	20	3/4	-12	19,1	3/4
11573-16-12-1P	20	3/4	-12	19,1	1
11573-16-16	25	1	-16	25,4	1
14A73-20-16-1P	25	1	-16	25,4	1 1/4
14A73-20-20	32	1 1/4	-20	31,8	1 1/4
14A73-24-20-1P	32	1 1/4	-20	31,8	1 1/2
14A73-24-24	40	1 1/2	-24	38,1	1 1/2
14A73-32-24-1P	40	1 1/2	-24	38,1	2
14A73-32-32-1P	50	2	-32	50,8	2

Kopplingar med standard-O-ring kan användas för temperaturer från -30°C upp till +105°C.
För val av O-ring, se sidan 198.

17/4F - SAE-fläns 61 - 5000 psi - Vinkel 45°

61 Parker Direct Link

Beställn.nr.	Slangens inv. diameter				Flänsstorlek
	DN	tum	Storlek	mm	tum
11773-12-12	20	3/4	-12	19,1	3/4
11773-16-12	20	3/4	-12	19,1	1
11773-16-16	25	1	-16	25,4	1
14F73-20-16-1P	25	1	-16	25,4	1 1/4
14F73-20-20-1P	32	1 1/4	-20	31,8	1 1/4
14F73-24-20-1P	32	1 1/4	-20	31,8	1 1/2
14F73-24-24	40	1 1/2	-24	38,1	1 1/2

Kopplingar med standard-O-ring kan användas för temperaturer från -30°C upp till +105°C.
För val av O-ring, se sidan 198.

19/4N - SAE-fläns 61 (5000 psi) - Vinkel 90°

61 Parker Direct Link

Beställn.nr.	Slangens inv. diameter				Flänsstorlek
	DN	tum	Storlek	mm	tum
11973-12-12-1P	20	3/4	-12	19,1	3/4
11973-16-12	20	3/4	-12	19,1	1
11973-16-16	25	1	-16	25,4	1
14N73-20-16-1P	25	1	-16	25,4	1 1/4
14N73-20-20-1P	32	1 1/4	-20	31,8	1 1/4
14N73-24-20-1P	32	1 1/4	-20	31,8	1 1/2
14N73-24-24-1P	40	1 1/2	-24	38,1	1 1/2
14N73-32-32-1P	50	2	-32	50,8	2

Kopplingar med standard-O-ring kan användas för temperaturer från -30°C upp till +105°C.
För val av O-ring, se sidan 198.

6A - SAE-fläns 62 (6000 psi) - Rak

61 Parker Direct Link

Beställn.nr.	Slangens inv. diameter				Flänsstorlek
	DN	tum	Storlek	mm	tum
16A73-12-12-1P	20	3/4	-12	19,1	3/4
16A73-16-12-1P	20	3/4	-12	19,1	1
16A73-12-16-1P	25	1	-16	25,4	3/4
16A73-16-16-1P	25	1	-16	25,4	1
16A73-20-16-1P	25	1	-16	25,4	1 1/4
16A73-16-20-1P	32	1 1/4	-20	31,8	1
16A73-20-20-1P	32	1 1/4	-20	31,8	1 1/4
16A73-24-20-1P	32	1 1/4	-20	31,8	1 1/2
16A73-24-24-1P	40	1 1/2	-24	38,1	1 1/2
16A73-32-24-1P	40	1 1/2	-24	38,1	2
16A73-32-32	50	2	-32	50,8	2

Kopplingar med standard-O-ring kan användas för temperaturer från -30°C upp till +105°C.
För val av O-ring, se sidan 198.

6F - SAE-fläns (6000 psi) - Vinkel 45° - Tryckklass S

61 Parker Direct Link

Beställn.nr.	Slangens inv. diameter				Flänsstorlek
	DN	tum	Storlek	mm	tum
16F73-12-12-1P	20	3/4	-12	19,1	3/4
16F73-16-12-1P	20	3/4	-12	19,1	1
16F73-16-16	25	1	-16	25,4	1
16F73-20-16-1P	25	1	-16	25,4	1 1/4
16F73-20-20-1P	32	1 1/4	-20	31,8	1 1/4
16F73-24-20	32	1 1/4	-20	31,8	1 1/2
16F73-24-24	40	1 1/2	-24	38,1	1 1/2
16F73-32-32-1P	50	2	-32	50,8	2

Kopplingar med standard-O-ring kan användas för temperaturer från -30°C upp till +105°C.
För val av O-ring, se sidan 198.

6N - SAE-fläns - Vinkel 90°

61 Parker Direct Link

Beställn.nr.	Slangens inv. diameter				Flänsstorlek
	DN	tum	Storlek	mm	tum
16N73-12-12	20	3/4	-12	19,1	3/4
16N73-16-12-1P	20	3/4	-12	19,1	1
16N73-12-16-1P	25	1	-16	25,4	3/4
16N73-16-16-1P	25	1	-16	25,4	1
16N73-20-16	25	1	-16	25,4	1 1/4
16N73-16-20-1P	32	1 1/4	-20	31,8	1
16N73-20-20	32	1 1/4	-20	31,8	1 1/4
16N73-24-20	32	1 1/4	-20	31,8	1 1/2
16N73-24-24	40	1 1/2	-24	38,1	1 1/2
16N73-32-32-1P	50	2	-32	50,8	2

Kopplingar med standard-O-ring kan användas för temperaturer från -30°C upp till +105°C.
För val av O-ring, se sidan 198.

Utförande	• Innertub av syntetgummi. • Fyra eller sex lager stålspiralarmering. • Ytterhölje av syntetgummi med stor nötningsbeständighet.
Lämplig för följande medier	• Petroleum- och vattenglykolbaserade vätskor, smörjoljor, luft och vatten. För luft över 1,7 MPa måste slangskyddet vara perforerat.
Arbetstemperatur	• Från -40°C till +125°C. (Luft max. +70°C, vatten max. +85°C).
Gällande specifikationer	• SAE 100R15, ISO 3862-1 Typ R15.
Kopplingar	• 79.
Tillämpningar	• Mobil hydraulik: hydrostatiska drivenheter. Allmän industriell hydraulik: formsprutningsmaskiner, testriggar.
Fördelar	• Konstant drifttryck på 6000 psi.
Nytta	• Tåligt ytterhölje som motstår nötning i aggressiva miljöer.

791TC - No-Skive-multispiralslang

Beställn.nr.	Slangens inv. diameter				Utv. diameter	Arbetstryck		
	DN	tum	Storlek	mm	mm	bar	psi	Mpa
791TC-20	32	1 1/4	-20	31,8	50	420	6000	42
791TC-24	40	1 1/2	-24	38,1	57	420	6000	42

Parkrimp® presskopplingar

Material	• Stål med krom6-fri ytbehandling.
För slangtyp	• 791TC.

C9 - Metrisk 24° kona - Tryckklass S - Med O-ring - Rak - Svivelmutter

61 Parker Direct Link

Beställn.nr.	Slangens inv. diameter				Gänga
	DN	tum	Storlek	mm	Metrisk
1C979-38-20	32	1 1/4	-20	31,8	M52x2

Kopplingar levereras med O-ring av standard-NBR-typ och kan användas för temperaturer från -30°C upp till +105°C.

1C - Metrisk 24° kona - Tryckklass S - Med O-ring - Svivelmutter - Vinkel 90°

61 Parker Direct Link

Beställn.nr.	Slangens inv. diameter				Gänga
	DN	tum	Storlek	mm	Metrisk
11C79-38-20	25	1	-16	25,4	M42x2

Kopplingar levereras med O-ring av standard-NBR-typ och kan användas för temperaturer från -30°C upp till +105°C.

JS - Invändig ORFS - Svivelmutter - Lång

61 Parker Direct Link

Beställn.nr.	Slangens inv. diameter				Gänga
	DN	tum	Storlek	mm	UNF
1JS79-20-20	32	1 1/4	-20	31,8	1,11/16x12
1JS79-24-24	40	1 1/2	-24	38,1	2x12

J7 - Invändig ORFS - Svivelmutter - Vinkel 45°

61 Parker Direct Link

Beställn.nr.	Slangens inv. diameter				Gänga
	DN	tum	Storlek	mm	UNF
1J779-20-20	32	1 1/4	-20	31,8	1,11/16x12

J9 - Invändig ORFS - Svivelmutter - Vinkel 90° - Kort bygghöjd

61 Parker Direct Link

Beställn.nr.	Slangens inv. diameter				Gänga
	DN	tum	Storlek	mm	UNF
1J979-20-20-SM	32	1 1/4	-20	31,8	1,11/16x12

SM = metriskt nyckelgrepp.

6A - SAE-fläns - Rak

61 Parker Direct Link

Beställn.nr.	Slangens inv. diameter				Flänsstorlek
	DN	tum	Storlek	mm	tum
16A79-20-20	32	1 1/4	-20	31,8	1 1/4
16A79-24-20	32	1 1/4	-20	31,8	1 1/2
16A79-20-24	40	1 1/2	-24	38,1	1 1/4
16A79-24-24	40	1 1/2	-24	38,1	1 1/2

För val av O-ring, se sidan 198.

6F - SAE-fläns - Vinkel 45° - Tryckklass S

61 Parker Direct Link

Beställn.nr.	Slangens inv. diameter				Flänsstorlek
	DN	tum	Storlek	mm	tum
16F79-20-20	32	1 1/4	-20	31,8	1 1/4
16F79-24-24	40	1 1/2	-24	38,1	1 1/2

För val av O-ring, se sidan 198.

6N - SAE-fläns - Vinkel 90°

61 Parker Direct Link

Beställn.nr.	Slangens inv. diameter				Flänsstorlek
	DN	tum	Storlek	mm	tum
16N79-20-20	32	1 1/4	-20	31,8	1 1/4
16N79-24-20	32	1 1/4	-20	31,8	1 1/2
16N79-24-24	40	1 1/2	-24	38,1	1 1/2

För val av O-ring, se sidan 198.

Utförande	• Innertub: patentskyddat syntetiskt gummi. • Förstärkning: fyra eller sex spiraler av höghållfast ståltråd. • Ytterhölje: MSHA-godkänt syntetiskt gummi med hög slitagetålighet.
Lämplig för följande medier	• Petroleumbaserade hydraulvätskor och smörjoljor, stor vätskekompatibilitet för diesel- och biodieseltillämpningar. Kemisk kompatibilitet: fråga Parker.
Arbetstemperatur	• Från -40°C till +125°C. (Luft max. +70°C, vatten max. +85°C).
Sprängtryck	• Drifttryck x 4.
Gällande specifikationer	• SAE 100R13 - ISO 3862 Typ R13 - ISO 18752-DC.
Kopplingar	• 77.
Tillämpningar	• On- och offshore, entreprenad, formsprutning, gruvdrift.
Fördelar	• Halva böjradien för SAE 100R13, konstant driftstryck på 35,0 Mpa, minskad yttre diameter och ny konstruktion.
Nytta	• Överlägsen flexibilitet, 1/3 mindre kraft för att böja, MSHA-godkänt skydd med hög slitagetålighet.

787TC - No-Skive™ Compact Spiral™

61 Parker Direct Link

Beställn.nr.	Slangens inv. diameter				Utv. diameter	Arbetstryck		Böjradie
	DN	tum	Storlek	mm	mm	psi	Mpa	mm
787TC-8	12	1/2	-08	12,7	21,1	5000	35	90
787TC-10	16	5/8	-10	15,9	23,9	5000	35	100
787TC-12	20	3/4	-12	19,1	27,9	5000	35	120
787TC-16	25	1	-16	25,4	35,7	5000	35	150

Byt ut slangen när någon deformering eller skada på slangskyddet blir synlig.
Kombinationen av hög temperatur och högt tryck kan minska slangens livslängd.

Utförande	• Innertub: patentskyddat syntetiskt gummi. • Förstärkning: fyra eller sex spiraler av höghållfast ståltråd. • Ytterhölje: MSHA-godkänt syntetiskt gummi med hög slitagetålighet.
Lämplig för följande medier	• Petroleumbaserade hydraulvätskor och smörjoljor, stor vätskekompatibilitet, för diesel- och biodieseltillämpningar fråga Parker.
Arbetstemperatur	• Från -40°C till +125°C. (Luft max. +70°C, vatten max. +85°C).
Sprängtryck	• Drifttryck x 4.
Gällande specifikationer	• SAE 100R13 - ISO 3862 Typ R15 - ISO 18752-DC.
Kopplingar	• 77.
Tillämpningar	• On- och offshore, entreprenad, formsprutning, gruvdrift.
Fördelar	• Halva böjradien för SAE 100R15, konstant drift Tryck på 42,0 Mpa, minskad yttre diameter och ny konstruktion.
Nytta	• Överlägsen flexibilitet, 1/3 mindre kraft för att böja, MSHA-godkänt skydd med hög slitagetålighet.

797TC - No-Skive™ Compact Spiral™

61 Parker Direct Link

Beställn.nr.	Slangens inv. diameter				Utv. diameter	Arbetstryck		Böjradie
	DN	tum	Storlek	mm	mm	psi	Mpa	mm
797TC-8	12	1/2	-08	12,7	21,1	6000	42	100
797TC-10	16	5/8	-10	15,9	23,9	6000	42	115
797TC-12	20	3/4	-12	19,1	27,9	6000	42	135
797TC-16	25	1	-16	25,4	35,7	6000	42	165

Byt ut slangen när någon deformering eller skada på slangskyddet blir synlig.
Kombinationen av hög temperatur och högt tryck kan minska slangens livslängd.

C9 - Metrisk 24° kona - Tryckklass S - Med O-ring - Rak - Svivelmutter

61 Parker Direct Link

Beställn.nr.	Slangens inv. diameter				Gänga
	DN	tum	Storlek	mm	Metrisk
1C977-16-8	12	1/2	-08	12,7	M24x1,5
1C977-20-10	16	5/8	-10	15,9	M30x2
1C977-20-12	20	3/4	-12	19,1	M30x2
1C977-25-12	20	3/4	-12	19,1	M36x2
1C977-30-16	25	1	-16	25,4	M42x2

Kopplingar med standard O-ringstätningar kan användas för temperaturer från -30°C upp till +105°C.
För val av O-ring, se sidan 198.

0C - Metrisk 24° kona - Tryckklass S med O-ring - Svivelmutter - Vinkel 45°

61 Parker Direct Link

Beställn.nr.	Slangens inv. diameter				Gänga
	DN	tum	Storlek	mm	Metrisk
10C77-16-8	12	1/2	-08	12,7	M24x1,5
10C77-20-12	20	3/4	-12	19,1	M30x2
10C77-25-12	20	3/4	-12	19,1	M36x2
10C77-30-16	25	1	-16	25,4	M42x2

Kopplingar med standard O-ringstätningar kan användas för temperaturer från -30°C upp till +105°C.
För val av O-ring, se sidan 198.

1C - Metrisk 24° kona - Tryckklass S - Med O-ring - Svivelmutter - Vinkel 90°

61 Parker Direct Link

Beställn.nr.	Slangens inv. diameter				Gänga
	DN	tum	Storlek	mm	Metrisk
11C77-16-8	12	1/2	-08	12,7	M24x1,5
11C77-20-12	20	3/4	-12	19,1	M30x2
11C77-25-12	20	3/4	-12	19,1	M36x2
11C77-30-16	25	1	-16	25,4	M42x2

Kopplingar med standard O-ringstätningar kan användas för temperaturer från -30°C upp till +105°C.
För val av O-ring, se sidan 198.

D2 - Metrisk 24° kona - Tryckklass S - Rak

61 Parker Direct Link

Beställn.nr.	Slangens inv. diameter				Gänga
	DN	tum	Storlek	mm	Metrisk
1D277-16-8	12	1/2	-08	12,7	M24x1,5
1D277-20-10	16	5/8	-10	15,9	M30x2
1D277-20-12	20	3/4	-12	19,1	M30x2
1D277-25-12	20	3/4	-12	19,1	M36x2
1D277-30-16	25	1	-16	25,4	M42x2

Kopplingar med standard O-ringstätningar kan användas för temperaturer från -30°C upp till +105°C.
För val av O-ring, se sidan 198.

06 - JIC 37° - Svivelmutter - Rak

61 Parker DirectLink

Beställn.nr.	Slangens inv. diameter				Gänga
	DN	tum	Storlek	mm	UNF
10677-8-8	12	1/2	-08	12,7	3/4x16
10677-10-8	12	1/2	-08	12,7	7/8x14
10677-10-10	16	5/8	-10	15,9	7/8x14
10677-12-12	20	3/4	-12	19,1	1-1/16x12
10677-16-12	20	3/4	-12	19,1	1-5/16x12
10677-16-16	25	1	-16	25,4	1-5/16x12
10677-20-16	25	1	-16	25,4	1-5/8x12

JC - Invändig ORFS - Svivelmutter - Rak - Kort

61 Parker Direct Link

Beställn.nr.	Slangens inv. diameter				Gänga
	DN	tum	Storlek	mm	UNF
1JC77-8-8	12	1/2	-08	12,7	13/16x16
1JC77-12-8	12	1/2	-08	12,7	1-3/16x12
1JC77-10-10	16	5/8	-10	15,9	1x14
1JC77-12-12	20	3/4	-12	19,1	1-3/16x12
1JC77-16-12	20	3/4	-12	19,1	1-7/16x12
1JC77-12-16	25	1	-16	25,4	1-3/16x12
1JC77-16-16	25	1	-16	25,4	1-7/16x12
1JC77-20-16	25	1	-16	25,4	1-11/16x12

J7 - Invändig ORFS - Svivelmutter - Vinkel 45°

61 Parker Direct Link

Beställn.nr.	Slangens inv. diameter				Gänga
	DN	tum	Storlek	mm	UNF
1J777-8-8	12	1/2	-08	12,7	13/16x16
1J777-12-12	20	3/4	-12	19,1	1-3/16x12
1J777-16-16	25	1	-16	25,4	1-7/16x12

J9 - Invändig ORFS - Svivelmutter - Vinkel 90° - Kort bygghöjd

61 Parker Direct Link

Beställn.nr.	Slangens inv. diameter				Gänga
	DN	tum	Storlek	mm	UNF
1J977-8-8	12	1/2	-08	12,7	13/16x16
1J977-12-12	20	3/4	-12	19,1	1-3/16x12
1J977-16-16	25	1	-16	25,4	1-7/16x12

15/4A - SAE-fläns 61 (5000 psi) - Rak

61 Parker Direct Link

Beställn.nr.	Slangens inv. diameter				Flänsstorlek
	DN	tum	Storlek	mm	tum
11577-8-8	12	1/2	-08	12,7	1/2
11577-12-8	12	1/2	-08	12,7	3/4
11577-12-12	20	3/4	-12	19,1	3/4
11577-16-12	20	3/4	-12	19,1	1
11577-16-16	25	1	-16	25,4	1
14A77-20-16	25	1	-16	25,4	1 1/4

För val av O-ring, se sidan 198.

17/4F - SAE-fläns 61 (5000 psi) - Vinkel 45°

61 Parker Direct Link

Beställn.nr.	Slangens inv. diameter				Flänsstorlek
	DN	tum	Storlek	mm	tum
11777-8-8	12	1/2	-08	12,7	1/2
11777-12-8	12	1/2	-08	12,7	3/4
11777-12-12	20	3/4	-12	19,1	3/4
11777-16-12	20	3/4	-12	19,1	1
11777-16-16	25	1	-16	25,4	1
14F77-20-16	25	1	-16	25,4	1 1/4

För val av O-ring, se sidan 198.

19/4N - SAE-fläns 61 (5000 psi) - Vinkel 90°

61 Parker Direct Link

Beställn.nr.	Slangens inv. diameter				Flänsstorlek
	DN	tum	Storlek	mm	tum
11977-8-8	12	1/2	-08	12,7	1/2
11977-12-8	12	1/2	-08	12,7	3/4
11977-12-12	20	3/4	-12	19,1	3/4
11977-16-12	20	3/4	-12	19,1	1
11977-16-16	25	1	-16	25,4	1
14N77-20-16	25	1	-16	25,4	1 1/4

För val av O-ring, se sidan 198.

6A - SAE-fläns 62 (6000 psi) - Rak

61 Parker Direct Link

Beställn.nr.	Slangens inv. diameter				Flänsstorlek
	DN	tum	Storlek	mm	tum
16A77-8-8	12	1/2	-08	12,7	1/2
16A77-12-8	12	1/2	-08	12,7	3/4
16A77-12-12	20	3/4	-12	19,1	3/4
16A77-16-12	20	3/4	-12	19,1	1
16A77-16-16	25	1	-16	25,4	1
16A77-20-16	25	1	-16	25,4	1 1/4

För val av O-ring, se sidan 198.

6F - SAE-fläns (6000 psi) - Tryckklass S - Vinkel 45°

61 Parker Direct Link

Beställn.nr.	Slangens inv. diameter				Flänsstorlek
	DN	tum	Storlek	mm	tum
16F77-8-8	12	1/2	-08	12,7	1/2
16F77-12-8	12	1/2	-08	12,7	3/4
16F77-12-12	20	3/4	-12	19,1	3/4
16F77-16-12	20	3/4	-12	19,1	1
16F77-16-16	25	1	-16	25,4	1
16F77-20-16	25	1	-16	25,4	1 1/4

För val av O-ring, se sidan 198.

6N - SAE-fläns 62 (6000 psi) - Vinkel 90°

61 Parker Direct Link

Beställn.nr.	Slangens inv. diameter				Flänsstorlek
	DN	tum	Storlek	mm	tum
16N77-8-8	12	1/2	-08	12,7	1/2
16N77-12-8	12	1/2	-08	12,7	3/4
16N77-12-12	20	3/4	-12	19,1	3/4
16N77-16-12	20	3/4	-12	19,1	1
16N77-16-16	25	1	-16	25,4	1
16N77-20-16	25	1	-16	25,4	1 1/4

För val av O-ring, se sidan 198.

Parkrimp® presskopplingar

Material	• Stål med krom6-fri ytbehandling.
För slangtyp	• 787TC, 797TC.

XA - Caterpillar® -fläns - Rak

61 Parker Direct Link

Beställn.nr.	Slangens inv. diameter				Flänsstorlek			
	DN	tum	Storlek	mm	tum	mm A	mm B	mm F
1XA77-12-12	20	3/4	-12	19,1	3/4	121	75	41
1XA77-16-12	20	3/4	-12	19,1	1	114	68	48
1XA77-16-16	25	1	-16	25,4	1	141	87	48
1XA77-20-16	25	1	-16	25,4	1 1/4	104	50	54
1XA77-20-20	32	1 1/4	-20	31,8	1 1/4	152	88	54
1XA77-24-20	32	1 1/4	-20	31,8	1 1/2	121	57	64

XF - Caterpillar® -fläns - Vinkel 45°

61 Parker Direct Link

Beställn.nr.	Slangens inv. diameter				Flänsstorlek				
	DN	tum	Storlek	mm	tum	mm A	mm B	mm F	mm E
1XF77-12-12	20	3/4	-12	19,1	3/4	121	75	41	31
1XF77-16-12	20	3/4	-12	19,1	1	121	75	48	31
1XF77-16-16	25	1	-16	25,4	1	145	91	48	36
1XF77-20-16	25	1	-16	25,4	1 1/4	145	91	54	35
1XF77-20-20	32	1 1/4	-20	31,8	1 1/4	161	97	54	37
1XF77-24-20	32	1 1/4	-20	31,8	1 1/2	161	97	64	37

XN - Caterpillar® -fläns - Vinkel 90°

61 Parker Direct Link

Beställn.nr.	Slangens inv. diameter				Flänsstorlek				
	DN	tum	Storlek	mm	tum	mm A	mm B	mm F	mm E
1XN77-12-12	20	3/4	-12	19,1	3/4	108	62	41	63
1XN77-16-12	20	3/4	-12	19,1	1	108	62	48	62
1XN77-16-16	25	1	-16	25,4	1	131	77	48	74
1XN77-20-16	25	1	-16	25,4	1 1/4	135	81	54	74
1XN77-20-20	32	1 1/4	-20	31,8	1 1/4	151	87	54	94
1XN77-24-20	32	1 1/4	-20	31,8	1 1/2	151	87	64	77

Utförande	• Innertub: polyamid. • Förstärkning: ett flätat lager av höghållfast syntetfiber. • Ytterhölje: svart polyamid, perforerad.
Arbetstemperatur	• Från -40°C till +100°C för petroleumbaserade eller syntetiska vätskor.
Kopplingar	• EX.
Tillämpningar	• Högtrycksapplikationer för användning med petroleum eller syntetiska hydraulvätskor och gaser. • För diagnos, minihydraulik, robotik och naturgasindustri.
Fördelar	• Mycket små dimensioner, högt tryck, stor motståndskraft mot kemikalier, mycket god nötningsbeständighet och låg vikt.
Nytta	• Bra vid slanginstallationer med begränsat utrymme, lätt montering.

2020N - Slang med liten innerdiameter

Beställn.nr.	Slangens inv. diameter				Utv. diameter	Arbetstryck	
	DN	tum	Storlek	mm	mm	bar	psi
2020N-012V50	2	5/64	-12	2,0	4,9	630	9140
2020N-025V30	4	5/32	25	4,0	8,1	440	6380

66 Parker Direct Link

Utförande	• Innertub: polyamid. • Förstärkning: ett flätat lager av höghållfast syntetfiber. • Ytterhölje: svart polyuretan, perforerad.
Arbetstemperatur	• Från -40°C till +100°C.
Kopplingar	• 56.
Prestanda	• Överträffar SAE 100R7, DIN 24 951-2KT, BS 4983 typ 1, ISO 3949-1.
Tillämpningar	• Medeltrycksapplikationer för användning med petroleum eller syntetiska hydraulvätskor i hydrauliska system, samt för användning med vissa kemiska vätskor. Även på jordbruksmaskiner, robotsystem och för användning med brandsäkra vätskor.
Fördelar	• Stor motståndskraft mot kemikalier, mycket god nötningstålighet, låg vikt, universalslang för en lång rad tillämpningar.
Nytta	• Lång livslängd i tuffa driftsförhållanden, lätt att hantera, lätt montering i begränsat utrymme.

540N - Mellantrycksslang

66 Parker Direct Link

Beställn.nr.	Slangens inv. diameter				Utv. diameter	Arbetstryck	
	DN	tum	Storlek	mm	mm	bar	psi
540N-3	5	3/16	-03	4,8	10,7	210	3000
540N-4	6	1/4	-04	6,3	12,6	190	2750
540N-5	8	5/16	-05	7,9	14,6	175	2500
540N-6	10	3/8	-06	9,5	16,4	155	2250
540N-8	12	1/2	-08	12,7	20,1	140	2000

Ändrad längd: +/-2 % vid drifttryck.

Utförande	• Innertub: Polyesterelastomer. • Förstärkning: ett eller två flätade lager av höghållfast syntetfiber. • Skydd: Specialpolyester, svart, perforerad.
Arbetstemperatur	• Från -57°C till +100°C för petroleumbaserade, max. 57°C för syntetiska hydraulvätskor och vattenbaserade hydraulvätskor.
Kopplingar	• 56.
Prestanda	• SAE 1007 R18.
Tillämpningar	• Medelhöga tryck för användning med petroleum-, syntetiska eller vattenbaserade hydraulvätskor i hydrauliska system. Perfekt för användning i låg temperatur, t.ex. gaffeltruckar i kyllager, schaktning och jordbruksmaskiner för kalla klimat. • Särskilt lämplig för miljöer med låg temperatur.
Fördelar	• Konstant driftstryck för alla storlekar.
Nytta	• Miljöer med låg temperatur. En slangtyp för alla storlekar på en maskin.

1202LT - Lågtemperaturslang

66 Parker Direct Link

Beställn.nr.	Slangens inv. diameter				Utv. diameter	Arbetstryck	
	DN	tum	Storlek	mm	mm	bar	psi
1202LT-3	5	3/16	-03	4,8	10,7	210	3000
1202LT-4	6	1/4	-04	6,4	12,6	210	3000
1202LT-5	8	5/16	-05	8,0	14,4	210	3000
1202LT-6	10	3/8	-06	10,0	16,4	210	3000

Ändrad längd: +/-2 % vid drifttryck.

Utförande	• Innertub: Polyesterelastomer. • Förstärkning: ett eller två flätade lager av höghållfast syntetfiber. • Skydd: Specialpolyester, svart, perforerad.
Arbetstemperatur	• Från -57°C till +100°C för petroleumbaserade, max. 57°C för syntetiska hydraulvätskor och vattenbaserade hydraulvätskor.
Kopplingar	• 56.
Prestanda	• SAE 100 R18.
Tillämpningar	• Medelhöga tryck för användning med petroleum-, syntetiska eller vattenbaserade hydraulvätskor i hydrauliska system. Perfekt för användning i låg temperatur, t.ex. gaffeltruckar i kyllager, schaktning och jordbruksmaskiner för kalla klimat. • Särskilt lämplig för miljöer med låg temperatur.

1202LT - Lågtemperaturslang - Dubbelslang

66 Parker Direct Link

Beställn.nr.	Slangens inv. diameter				Utv. diameter	Arbetstryck	
	DN	tum	Storlek	mm	mm	bar	psi
1202LT-4-4	6	1/4	-04	6,4	12,6	210	3000
1202LT-6-6	10	3/8	-06	10,0	16,4	210	3000

Ändrad längd: +/-2 % vid drifttryck.
Dubbel- och flerledningsslang kan sammanfogas med olika kombinationer av slangstorlekar och slangtyper.
Slangar med dubbel- eller multiledning garanterar enklare installation i tillämpningar som gaffeltruckar, linbanor och hydrauliska kranar.

Parkrimp® presskopplingar

Material • Stål.

För slangtyp • 2010N, 2020N.

C9 - Metrisk kona 24° - Tryckklass S med O-ring - Rak - Svivelmutter

66 Parker Direct Link

Beställn.nr.	Slangens inv. diameter				Rör utv. diameter	Gänga
	DN	tum	Storlek	mm	mm	Metrisk
1C9EX-6-012	2	5/64	-12	2,0	6	M14x1,5
1C9EX-8-012	2	5/64	-12	2,0	8	M16x1,5
1C9EX-8-025	4	5/32	25	4,0	8	M16x1,5

CA - Metrisk kona 24° - Tryckklass S med O-ring - Rak - Svivelmutter

66 Parker Direct Link

Beställn.nr.	Slangens inv. diameter				Rör utv. diameter	Gänga
	DN	tum	Storlek	mm	mm	Metrisk
1CAEX-4-012	2	5/64	-12	2	4	M8x1
1CAEX-6-012	2	5/64	-12	2	6	M12x1,5
1CAEX-8-012	2	5/64	-12	2	8	M14x1,5
1CAEX-6-025	4	5/32	25	4	6	M12x1,5

06 - Invändig JIC 37° - Svivelmutter

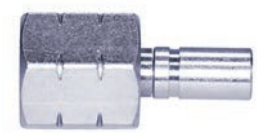

66 Parker Direct Link

Beställn.nr.	Slangens inv. diameter				Gänga
	DN	tum	Storlek	mm	UNF
106EX-3-012	2	5/64	-12	2	3/8-24
106EX-4-012	2	5/64	-12	2	7/16-20

YP - Mätnippel EMA-1

66 Parker Direct Link

Beställn.nr.		Slangens inv. diameter			
Koppling	Clip	DN	tum	Storlek	mm
1YPEX-3-012	HG-DN2	2	5/64	-12	2

YR - Mätnippel EMA-3/4

66 Parker Direct Link

Beställn.nr.	Slangens inv. diameter				Gänga
	DN	tum	Storlek	mm	Metrisk
1YREX-10-012	2	5/64	-12	2	M16x1,5
1YREX-11-012	2	5/64	-12	2	M16x2

R8 - Mätnippel EMA-3

66 Parker Direct Link

Beställn.nr.	Slangens inv. diameter				Gänga
	DN	tum	Storlek	mm	Metrisk
1R8EX-11-012	2	5/64	-12	2	M16x2

JC - O-Lok® invändig ORFS - Svivelmutter - Rak - Kort

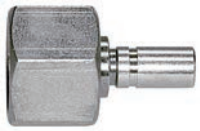

66 Parker Direct Link

Beställn.nr.	Slangens inv. diameter				Gänga
	DN	tum	Storlek	mm	UNF
1JCEX-4-012	2	5/64	-12	2	9/16-18
1JCEX-6-012	2	5/64	-12	2	11/16-16

49 - Banjokoppling DIN 7642

66 Parker Direct Link

Beställn.nr.	Slangens inv. diameter				Utv. diameter
	DN	tum	Storlek	mm	mm
149EX-10-025	4	5/32	25	4,0	10

Parkrimp® presskopplingar

Material	• Stål med CR6-fri ytbehandling enligt DIN 50 961 Fe/Zn.
För slangtyp	• 540N, 1202LT, 2040N, 520N, 528N.

C3 - DIN 20078A, tryckklass L - Svivelmutter med metrisk gänga

66 Parker Direct Link

Beställn.nr.	Slangens inv. diameter				Rör utv. diameter	Gänga
	DN	tum	Storlek	mm	mm	Metrisk
1C356-6-3	5	3/16	-03	4,8	6	M12x1,5
1C356-8-4	6	1/4	-04	6,4	8	M14x1,5
1C356-10-4	6	1/4	-04	6,4	10	M16x1,5
1C356-10-5	8	5/16	-05	7,9	10	M16x1,5
1C356-12-6	10	3/8	-06	9,5	12	M18x1,5
1C356-15-8	12	1/2	-08	12,7	15	M22x1,5

CA - Metrisk kona 24° - Tryckklass S med O-ring - Rak - Svivelmutter

66 Parker Direct Link

Beställn.nr.	Slangens inv. diameter				Rör utv. diameter	Gänga
	DN	tum	Storlek	mm	mm	Metrisk
1CA56-6-3	5	3/16	-03	4,8	6	M12x1,5
1CA56-8-4	6	1/4	-04	6,4	8	M14x1,5
1CA56-10-4	6	1/4	-04	6,4	10	M16x1,5
1CA56-10-5	8	5/16	-05	7,9	10	M16x1,5
1CA56-12-5	8	5/16	-05	7,9	12	M18x1,5
1CA56-10-6	10	3/8	-06	9,5	10	M16x1,5
1CA56-12-6	10	3/8	-06	9,5	12	M18x1,5
1CA56-15-8	12	1/2	-08	12,7	15	M22x1,5

CE - DIN 20078A - Tryckklass L - Svivelmutter med metrisk gänga - 45° vinkel - O-ringstätad

66 Parker Direct Link

Beställn.nr.	Slangens inv. diameter				Rör utv. diameter	Gänga
	DN	tum	Storlek	mm	mm	Metrisk
1CE56-6-3	5	3/16	-03	4,8	6	M12x1,5
1CE56-8-4	6	1/4	-04	6,4	8	M14x1,5
1CE56-10-5	8	5/16	-05	7,9	10	M16x1,5
1CE56-10-6	10	3/8	-06	9,5	10	M16x1,5
1CE56-12-6	10	3/8	-06	9,5	12	M18x1,5
1CE56-15-8	12	1/2	-08	12,7	15	M22x1,5

CF - DIN 20078N - Tryckklass L - Svivelmutter med metrisk gänga - 90° vinkel - O-ringstätad

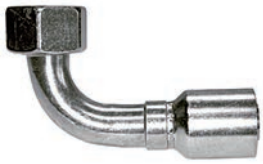

66 Parker Direct Link

Beställn.nr.	Slangens inv. diameter				Rör utv. diameter	Gänga
	DN	tum	Storlek	mm	mm	Metrisk
1CF56-6-3	5	3/16	-03	4,8	6	M12x1,5
1CF56-8-4	6	1/6	-04	6,4	8	M14x1,5
1CF56-10-5	8	5/16	-05	7,9	10	M16x1,5
1CF56-10-6	10	3/8	-06	9,5	10	M16x1,5
1CF56-12-6	10	3/8	-06	9,5	12	M18x1,5
1CF56-15-8	12	1/2	-08	12,7	15	M22x1,5

1D - Rak rörstuds - Tryckklass L

66 Parker Direct Link

Beställn.nr.	Slangens inv. diameter				Rör utv. diameter
	DN	tum	Storlek	mm	mm
11D56-6-3	5	3/16	-03	4,8	6
11D56-8-4	6	1/4	-04	6,4	8
11D56-10-5	8	5/16	-05	7,9	10
11D56-10-6	10	3/8	-06	9,5	10
11D56-12-6	10	3/8	-06	9,5	12

D0 - DIN 20078D - Tryckklass L - Utvändig gänga - Rak

66 Parker Direct Link

Beställn.nr.	Slangens inv. diameter				Rör utv. diameter	Gänga
	DN	tum	Storlek	mm	mm	Metrisk
1D056-8-4	6	1/4	-04	6,4	8	M14x1,5
1D056-10-5	8	5/16	-05	7,9	10	M16x1,5
1D056-12-5	8	5/16	-05	7,9	12	M18x1,5
1D056-10-6	10	3/8	-06	9,5	10	M16x1,5
1D056-12-6	10	3/8	-06	9,5	12	M18x1,5

C9 - Metrisk kona 24° - Tryckklass S med O-ring - Rak - Svivelmutter

66 Parker Direct Link

Beställn.nr.	Slangens inv. diameter				Rör utv. diameter	Gänga
	DN	tum	Storlek	mm	mm	Metrisk
1C956-8-3	5	3/16	-03	4,8	8	M16x1,5
1C956-8-4	6	1/4	-04	6,4	8	M16x1,5
1C956-10-4	6	1/4	-04	6,4	10	M18x1,5
1C956-12-4	6	1/4	-04	6,4	12	M20x1,5
1C956-10-5	8	5/16	-05	7,9	10	M18x1,5
1C956-12-5	8	5/16	-05	7,9	12	M20x1,5
1C956-12-6	10	3/8	-06	9,5	12	M20x1,5
1C956-16-8	12	1/2	-08	12,7	16	M24x1,5

1C - DIN 2078P - 24° kona - Tryckklass S - Svivelmutter - O-ringstätad - Vinkel 90°

66 Parker Direct Link

Beställn.nr.	Slangens inv. diameter				Rör utv. diameter	Gänga
	DN	tum	Storlek	mm	mm	Metrisk
11C56-10-4	6	1/4	-04	6,4	10	M18x1,5
11C56-12-5	8	5/16	-05	7,9	12	M20x1,5
11C56-12-6	10	3/8	-06	9,5	12	M20x1,5
11C56-16-8	12	1/2	-08	12,7	16	M24x1,5

92 - BSPP 60° kona - Svivelmutter - Rak

66 Parker Direct Link

Beställn.nr.	Slangens inv. diameter				Gänga
	DN	tum	Storlek	mm	BSPP
19256-4-3	5	3/16	-03	4,8	1/4
19256-4-4	6	1/4	-04	6,4	1/4
19256-6-5	8	5/16	-05	7,9	3/8
19256-6-6	10	3/8	-06	9,5	3/8
19256-8-6	10	1/2	-06	9,5	3/8
19256-8-8	12	1/2	-08	12,7	1/2

B2 - BSPP 60° kona - Svivelmutter - Vinkel 90°

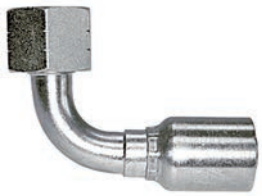

66 Parker Direct Link

Beställn.nr.	Slangens inv. diameter				Gänga
	DN	tum	Storlek	mm	BSPP
1B256-4-3	5	3/16	-03	4,8	1/4
1B256-4-4	6	1/4	-04	6,4	1/4
1B256-6-5	8	5/16	-05	7,9	3/8
1B256-6-6	10	3/8	-06	9,5	3/8
1B256-8-8	12	1/2	-08	12,7	1/2

D9 - 60° kona med utvändig BSPP-gänga (DIN 3852 - Form A) - Rak

66 Parker Direct Link

Beställn.nr.	Slangens inv. diameter				Gänga
	DN	tum	Storlek	mm	BSPP
1D956-4-4	6	1/4	-04	6,4	1/4
1D956-6-6	10	3/8	-06	9,5	3/8
1D956-8-8	12	1/2	-08	12,7	1/2

03 - Utvändig JIC 37° - Rak

66 Parker Direct Link

Beställn.nr.	Slangens inv. diameter				Gänga
	DN	tum	Storlek	mm	UNF
10356-4-4	6	1/4	-04	6,4	7/16-20
10356-6-6	10	3/8	-06	9,5	9/16-18
10356-8-6	10	3/8	-06	9,5	3/4-16

06 - Invändig JIC 37° - Svivelmutter - Rak

66 Parker Direct Link

Beställn.nr.	Slangens inv. diameter				Gänga
	DN	tum	Storlek	mm	UNF
10656-4-3	5	3/16	-03	4,8	7/16-20
10656-5-3	5	3/16	-03	4,8	1/2-20
10656-4-4	6	1/4	-04	6,4	7/16-20
10656-5-4	6	1/4	-04	6,4	1/2-20
10656-6-4	6	1/4	-04	6,4	9/16-18
10656-6-5	8	5/16	-05	7,9	9/16-18
10656-6-6	10	3/8	-06	9,5	9/16-18
10656-8-6	10	3/8	-06	9,5	3/4-16
10656-8-8	12	1/2	-08	12,7	3/4-16
10656-10-8	12	1/2	-08	12,7	7/8-14

39 - Utvändig UNF-gänga - Svivelmutter - Vinkel 90°

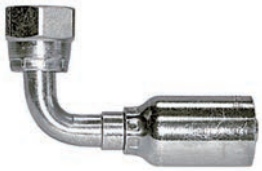

66 Parker Direct Link

Beställn.nr.	Slangens inv. diameter				Gänga
	DN	tum	Storlek	mm	UNF
13956-4-3	5	3/16	-03	4,8	7/16-20
13956-4-4	6	1/4	-04	6,4	7/16-20
13956-6-5	8	5/16	-05	7,9	9/16-18
13956-6-6	10	3/8	-06	9,5	9/16-18
13956-8-8	12	1/2	-08	12,7	3/4-16

JC - O-Lok® ORFS - Svivelmutter - Rak - Kort

66 Parker Direct Link

Beställn.nr.	Slangens inv. diameter				Gänga
	DN	tum	Storlek	mm	UNF
1JC56-4-4	6	1/4	-04	6,4	9/16-18
1JC56-6-5	8	5/16	-05	7,9	11/16-16
1JC56-6-6	10	3/8	-06	9,5	11/16-16
1JC56-8-6	10	3/8	-06	9,5	13/16-16
1JC56-8-8	12	1/2	-08	12,7	13/16-16

J7 - O-Lok® ORFS - Svivelmutter - Vinkel 45° - ISO 12151-1

66 Parker Direct Link

Beställn.nr.	Slangens inv. diameter				Gänga
	DN	tum	Storlek	mm	UNF
1J756-6-6	10	3/8	-06	9,5	11/16-16
1J756-8-8	12	1/2	-08	12,7	13/16-16

J9 - O-Lok® ORFS - Svivelmutter - Vinkel 90° - ISO 12151-1

66 Parker Direct Link

Beställn.nr.	Slangens inv. diameter				Gänga
	DN	tum	Storlek	mm	UNF
1J956-6-4	6	1/4	-04	6,4	11/16-16
1J956-6-6	10	3/8	-06	9,5	11/16-16
1J956-8-8	12	1/2	-08	12,7	13/16-16

Parkrimp® presskopplingar

Material • Galvaniserat stål med genomskinlig krom6-fri ytbehandling.

För slangtyp • 2030T.

01 - NPT - Utvändig

66 Parker Direct Link

Beställn.nr.	Slangens inv. diameter				Rör utv. diameter	Gänga
	DN	tum	Storlek	mm	mm	NPTF
101YX-4-04	6	1/4	-04	6,4	4	1/4-18
101YX-8-08	12	1/2	-08	12,7	8	1/2-14

06 - SAE Invändig JIC 37º - Svivelmutter

66 Parker Direct Link

Beställn.nr.	Slangens inv. diameter				Rör utv. diameter	Gänga
	DN	tum	Storlek	mm	mm	UNF
106YX-10-08	12	1/2	-08	12,7	10	7/8-14
106YX-5-04	6	1/4	-04	6,4	5	1/2-20
106YX-8-06	10	3/8	-06	9,5	8	3/4-16

1D - Metriskt stigrör

66 Parker Direct Link

Beställn.nr.	Slangens inv. diameter				Rör utv. diameter
	DN	tum	Storlek	mm	mm
11DYX-10-05	8	5/16	-05	7,9	10
11DYX-12-06	10	3/8	-06	9,5	12
11DYX-6-03	5	3/16	-03	4,8	6
11DYX-8-04	6	1/4	-04	6,4	8

92 - Kona 60º - Invändig BSPP-gänga - Svivelmutter

66 Parker Direct Link

Beställn.nr.	Slangens inv. diameter				Rör utv. diameter	Gänga
	DN	tum	Storlek	mm	mm	BSPP
192YX-4-03	5	3/16	-03	4,8	4	1/4
192YX-4-04	6	1/4	-04	6,3	4	1/4
192YX-6-05	8	3/16	-05	7,9	6	3/8
192YX-6-06	10	3/8	-06	9,5	6	3/8
192YX-8-08	12	1/2	-08	12,7	8	1/2
192YX-12-10	16	5/8	-10	15,9	12	3/4

B2 - Kona 60º - Invändig BSPP-gänga - Svivelmutter - Vinkel 90º

66 Parker Direct Link

Beställn.nr.	Slangens inv. diameter				Rör utv. diameter	Gänga
	DN	tum	Storlek	mm	mm	BSPP
1B2YX-4-04	6	1/4	-04	6,4	4	1/4
1B2YX-6-06	10	3/8	-06	9,5	6	3/8
1B2YX-8-08	12	1/2	-08	12,7	8	1/2

C3 - Invändig metrisk gänga - Svivelmutter - 24°/60°

66 Parker Direct Link

Beställn.nr.	Slangens inv. diameter				Rör utv. diameter	Gänga
	DN	tum	Storlek	mm	mm	Metrisk
1C3YX-6-03	5	3/16	-03	4,8	6	M12x1,5
1C3YX-8-04	6	1/4	-04	6,4	8	M14x1,5
1C3YX-10-05	8	5/16	-05	7,9	10	M16x1,5
1C3YX-10-06	10	3/8	-06	9,5	10	M16x1,5
1C3YX-12-06	10	3/8	-06	9,5	12	M18x1,5
1C3YX-15-08	12	1/2	-08	12,7	15	M22x1,5
1C3YX-18-10	16	5/8	-10	15,9	18	M26x1,5

CA - Invändig metrisk gänga - Svivelmutter - O-ring - 24°

66 Parker Direct Link

Beställn.nr.	Slangens inv. diameter				Rör utv. diameter	Gänga
	DN	tum	Storlek	mm	mm	Metrisk
1CAYX-6-03	5	3/16	-03	4,8	6	M12x1,5
1CAYX-8-04	6	1/4	-04	6,4	8	M14x1,5
1CAYX-10-05	8	5/16	-05	7,9	10	M16x1,5
1CAYX-12-06	10	3/8	-06	9,5	12	M18x1,5
1CAYX-15-08	12	1/2	-08	12,7	15	M22x1,5
1CAYX-18-10	16	5/8	-10	15,9	18	M26x1,5

CF - Invändig metrisk gänga - Svivelmutter - O-ring - 24° - Vinkel 90°

66 Parker Direct Link

Beställn.nr.	Slangens inv. diameter				Rör utv. diameter	Gänga
	DN	tum	Storlek	mm	mm	Metrisk
1CFYX-6-03	5	3/16	-03	4,8	6	M12x1,5
1CFYX-8-04	6	1/4	-04	6,4	8	M14x1,5
1CFYX-15-08	12	1/2	-08	12,7	15	M22x1,5

Utförande	• Innertub av polyamid. Ett lager flätad stålarmering och ytterhölje i polyuretan.
Arbetstemperatur	• Från -40°C till +100°C för petroleumbaserade eller syntetiska vätskor.
Kopplingar	• 56.
Prestanda	• Överstiger DIN EN 853-1SN, DNV-godkänd.
Tillämpningar	• Högtryckstillämpningar för användning med petroleum eller syntetiska hydraulvätskor, gaser eller tillämpningar med sprutfärg.
Fördelar	• Stor motståndskraft mot kemikalier, mycket god nötningsbeständighet.
Nytta	• Lång livslängd i tuffa driftsförhållanden, en slang för ett stort antal tillämpningar.

2040N - Universalslang

66 Parker Direct Link

Beställn.nr.	Slangens inv. diameter				Utv. diameter	Arbetstryck	
	DN	tum	Storlek	mm	mm	bar	psi
2040N-03V00	5	3/16	-03	4,7	9,8	340	4930
2040N-04V00	6	1/4	-04	6,3	11,9	310	4495
2040N-05V00	8	5/16	-05	8,2	14,0	250	3625
2040N-06V00	10	3/8	-06	9,7	15,9	240	3480
2040N-08V00	12	1/2	-08	12,8	19,3	185	2680

Ändrad längd: +2 % / -4 % vid drifttryck.

Utförande	• Innertub av polyamid. Ett lager flätad stålarmering och ytterhölje i polyuretan.
Arbetstemperatur	• Från -40°C till +100°C för petroleumbaserade eller syntetiska vätskor.
Kopplingar	• 56.
Prestanda	• Överstiger SAE 100R8, DIN EN 855 typ R8, ISO 3949 typ R8.
Tillämpningar	• Högtrycksapplikationer för användning med petroleum eller syntetiska hydraulvätskor i hydrauliska system samt med gaser. Låg volymetrisk expansion och små yttermått tack vare aramidfiberförstärkning. Gäller i synnerhet om lågviktsslang krävs.
Fördelar	• Stor motståndskraft mot kemikalier, mycket god nötningstålighet, låg vikt, liten utvändig diameter.
Nytta	• Lång livslängd i tuffa driftförhållanden, en slang för ett stort antal tillämpningar, lätt att hantera, lätt att montera i begränsade utrymmen.

520N - Standardhydraulslang

66 Parker Direct Link

Beställn.nr.	Slangens inv. diameter				Utv. diameter	Arbetstryck	
	DN	tum	Storlek	mm	mm	bar	psi
520N-3	5	3/16	-03	4,8	10,6	345	5000
520N-4	6	1/4	-04	6,3	12,7	345	5000
520N-5	8	5/16	-05	7,9	14,5	310	4500
520N-6	10	3/8	-06	9,5	16,1	275	4000
520N-8	12	1/2	-08	12,7	20,4	240	3500

Ändrad längd: +/2 % vid drifttryck.
Finns också som dubbel- eller multislang.

Utförande	• Innertub av polyamid. Ett lager flätad aramidfiber. Orangefärgat ytterhölje av polyuretan, inte perforerat.
Arbetstemperatur	• Från -40°C till +100°C för petroleumbaserade eller syntetiska vätskor.
Kopplingar	• 56.
Prestanda	• Överstiger SAE 100R8, DIN EN 855 typ R8, ISO 3949 typ R8.
Tillämpningar	• Högtrycksapplikationer för användning med petroleum eller syntetiska hydraulvätskor i hydrauliska system samt med gaser. Låg volymetrisk expansion och små yttre diametermått tack vare aramidfiberförstärkningen.
Fördelar	• Elektriskt icke-ledande, stor motståndskraft mot kemikalier, mycket god slitagetålighet, låg vikt, liten utvändig diameter.
Nytta	• Lämplig för tillämpningar som kräver elektriskt icke-ledande slang, lång livslängd i tuffa driftsförhållanden, lätt att hantera, lätt montering i begränsat utrymme. En slang för ett stort antal tillämpningar.

528N - Elektriskt icke-ledande slang

66 Parker Direct Link

Beställn.nr.	Slangens inv. diameter				Utv. diameter	Arbetstryck	
	DN	tum	Storlek	mm	mm	bar	psi
528N-4	6	1/4	-04	6,3	13,0	345	5000
528N-5	8	5/16	-05	7,9	14,5	310	4500
528N-6	10	3/8	-06	9,5	16,5	275	3990
528N-8	12	1/2	-08	12,7	20,6	240	3480

Ändrad längd: +/2 % vid drifttryck.
Isoleringsmotstånd: enligt SAE J517 (mindre än 50 µA läckage under 75 000 volt per fot).

Ultrahögtrycksslang
2340N

Utförande	• Innertub: polyamid. • Förstärkning: två spirallager och två öppna spirallager med höghållfast ståltråd. • Ytterhölje: svart polyuretan. Andra färger finns på begäran.
Arbetstemperatur	• Från -40°C till +70°C för petroleumbaserade eller syntetiska vätskor.
Kopplingar	• 8X.
Prestanda	• Överträffar SAE 100R10.
Tillämpningar	• Applikationer med ultrahögt tryck för användning med petroleum eller syntetiska hydraulvätskor. • Hög klämtålighet och hög flexibilitet för hydrauliska verktyg, riktbänkar, skruvtvingar.
Fördelar	• Liten volymutvidgning, högt tryck, mekanisk hållfasthet, stor motståndskraft mot kemikalier, god nötningsbeständighet.
Nytta	• Riktig slang med säkerhetsfaktor 4:1 för tillämpningar med 720 bar, resistans mot de flesta hydrauloljor, lång livslängd.

2340N - Polyflex® ultrahögtrycksslang

Beställn.nr.	Slangens inv. diameter				Utv. diameter	Arbetstryck	
	DN	tum	Storlek	mm	mm	bar	psi
2340N-04V10	6	1/4	-04	6,4	12,5	720	10440

Parkrimp® presskopplingar

Material • Kolstål, zinkpläterat. Ytskydd enligt DIN 50961 Fe/Zn.

För slangtyp • 2340N.

C9 - Metrisk kona 24° - Tryckklass S med O-ring - Rak - Svivelmutter

66 Parker Direct Link

Beställn.nr.	Slangens inv. diameter				Gänga
	DN	tum	Storlek	mm	Metrisk
1C98X-8-04	6	1/4	-04	6,4	M16x1,5
1C98X-10-04	6	1/4	-04	6,4	M18x1,5

92 - BSPP 60° kona - Svivelmutter - Rak

66 Parker Direct Link

Beställn.nr.	Slangens inv. diameter				Gänga
	DN	tum	Storlek	mm	BSPP
1928X-4-04	6	1/4	-04	6,4	1/4

06 - Invändig JIC 37° - Svivelmutter - Rak

66 Parker Direct Link

Beställn.nr.	Slangens inv. diameter				Gänga
	DN	tum	Storlek	mm	UNF
1068X-4-04	6	1/4	-04	6,4	7/16-20
1068X-5-04	6	1/4	-04	6,4	1/2-20

05 - Utvändig UNF-gänga - O-ring

66 Parker Direct Link

Beställn.nr.	Slangens inv. diameter				Gänga
	DN	tum	Storlek	mm	UNF
1058X-4-04	6	1/4	-04	6,4	7/16-20

01 - NPTF - Utvändig - 60º kona

66 Parker Direct Link

Beställn.nr.	Slangens inv. diameter				Gänga
	DN	tum	Storlek	mm	NPTF
1018X-4-04	6	1/4	-04	6,4	1/4-18
1018X-6-04	6	1/4	-04	6,4	3/8-18

3B - Kona 60° - Utvändig BSPP-gänga - Rak

66 Parker Direct Link

Beställn.nr.	Slangens inv. diameter				Gänga
	DN	tum	Storlek	mm	BSPP
13B8X-4-04	6	1/4	-04	6,4	1/4

U0 - Kona 60° - Svivelmutter - BSPP-gänga - Rak

66 Parker Direct Link

Beställn.nr.	Slangens inv. diameter				Gänga
	DN	tum	Storlek	mm	BSPP
1U08X-4-04	6	1/4	-04	6,4	1/4
1U08X-6-04	6	1/4	-04	6,4	3/8

07 - Kona 60° - Svivelmutter - NPSM-gänga - Rak

66 Parker Direct Link

Beställn.nr.	Slangens inv. diameter				Gänga
	DN	tum	Storlek	mm	NPSM
1078X-4-04	6	1/4	-04	6,4	1/4-18

07 - 60º tätningkona - NPSM svivelmutter med munstycke i rostfritt stål

66 Parker Direct Link

Beställn.nr.	Slangens inv. diameter				Gänga
	DN	tum	Storlek	mm	NPSM
1078X-4-04C2W	6	1/4	-04	6,4	1/4-18

D9 - Utvändig BSPP-gänga

66 Parker Direct Link

Beställn.nr.	Slangens inv. diameter				Gänga
	DN	tum	Storlek	mm	BSPP
1D98X-4-04	6	1/4	-04	6,4	1/4

AY - Svivelmutter - typ ”M”

66 Parker Direct Link

Beställn.nr.	Slangens inv. diameter				Gänga
	DN	tum	Storlek	mm	UNF
1AY8X-6-04	6	1/4	-04	6,4	9/16-18

DIN skärringskopplingar
Kopplingar av greppmodell med mjuk tätning (EO-PSR, EO-2)

Beskrivning	• Dessa säkra högtryckskopplingar används för alla typer av hydrauliska applikationer. • En lång rad olika utföranden möjliggör användning i ett stort antal tillämpningar.
Material	• Stål och rostfritt stål.
Produktområde	• Serie L 6 till 42 mm utvändig rördiameter. Serie S 6 till 38 mm utvändig rördiameter.
Nominellt arbetstryck	• Serie L upp till 500 bar (7252 psi). • Serie S upp till 800 bar (11603 psi).
Fördelar	• Högsta korrosionsmotstånd mot vitrost ökat till mer än 500 timmar i genomsnitt. • Tack vare de högre trycknivåerna kan nu mindre dyra kopplingar i serie L användas istället för den tyngre S-serien. • Särskild behandling av muttrarna i större storlek genom EO-LUB-proceduren (25S/28L och större), vridmomenten för EO-kopplingar har minskats med 25 %. • Cr(VI)-fri yta uppfyller kraven från bilindustrin och de krav som utfärdats av Europaparlamentet.
Nytta	• Längre livslängd. • EO-kopplingar kan användas i tillämpningar på upp till 800 bar (S-serien) och 500 bar (L-serien) som avsevärt överstiger DIN/ISO-kraven. • L-serien är till fördel i tillämpningar i begränsade eller trånga utrymmen. • EO-LUB gör monteringen lättare och förhindrar undermontering, den vanligaste orsaken till läckage. • Cr(VI)-fria ytor gör kopplingarna miljömässigt rena och säkra att använda. • Kan levereras över hela världen.

G - Rak skarvkoppling

63 Parker DirectLink

Beställn.nr.		Rör utv. diameter
Stål	Rostfritt stål	mm
G06LCFX	G06L71X	6
G08LCFX	G08L71X	8
G10LCFX	G10L71X	10
G12LCFX	G12L71X	12
G15LCFX	G15L71X	15
G18LCFX	G18L71X	18
G22LCFX	G22L71X	22
G28LCFX	G28L71X	28
G35LCFX	G35L71X	35
G42LCFX	G42L71X	42
G06SCFX	G06S71X	6
G08SCFX	G08S71X	8
G10SCFX	G10S71X	10
G12SCFX	G12S71X	12
G14SCFX	G14S71X	14
G16SCFX	G16S71X	16
G20SCFX	G20S71X	20
G25SCFX	G25S71X	25
G30SCFX	G30S71X	30
G38SCFX	G38S71X	38

T - T-koppling

63 Parker Direct Link

Beställn.nr.		Rör utv. diameter
Stål	Rostfritt stål	mm
T06LCFX	T06L71X	6
T08LCFX	T08L71X	8
T10LCFX	T10L71X	10
T12LCFX	T12L71X	12
T15LCFX	T15L71X	15
T18LCFX	T18L71X	18
T22LCFX	T22L71X	22
T28LCFX	T28L71X	28
T35LCFX	T35L71X	35
T42LCFX	T42L71X	42
T06SCFX	T06S71X	6
T08SCFX	T08S71X	8
T10SCFX	T10S71X	10
T12SCFX	T12S71X	12
T16SCFX	T16S71X	16
T20SCFX	T20S71X	20
T25SCFX	T25S71X	25
T30SCFX	T30S71X	30
T38SCFX	T38S71X	38

W - Vinkelkoppling

63 Parker Direct Link

Beställn.nr. Stål	Rostfritt stål	Rör utv. diameter mm
W06LCFX	W06L71X	6
W08LCFX	W08L71X	8
W10LCFX	W10L71X	10
W12LCFX	W12L71X	12
W15LCFX	W15L71X	15
W18LCFX	W18L71X	18
W22LCFX	W22L71X	22
W28LCFX	W28L71X	28
W35LCFX	W35L71X	35
W42LCFX	W42L71X	42
W06SCFX	W06S71X	6
W10SCFX	W10S71X	10
W12SCFX	W12S71X	12
W14SCFX	-	14
W16SCFX	W16S71X	16
W20SCFX	W20S71X	20
W25SCFX	W25S71X	25
W30SCFX	W30S71X	30
W38SCFX	W38S71X	38

K - Korskoppling

63 Parker Direct Link

Beställn.nr. Stål	Rör utv. diameter mm
K06LCFX	6
K08LCFX	8
K10LCFX	10
K12LCFX	12
K15LCFX	15
K18LCFX	18
K22LCFX	22
K28LCFX	28
K35LCFX	35
K42LCFX	42
K06SCFX	6
K10SCFX	10
K12SCFX	12
K14SCFX	14
K16SCFX	16
K20SCFX	20
K25SCFX	25

GR - Rak reducering

63 Parker Direct Link

Beställn.nr. Stål	Utvändig diameter Rör 1 mm	Rör 2 mm
GR08/06LCFX	8	6
GR10/06LCFX	10	6
GR10/08LCFX	10	8
GR12/06LCFX	12	6
GR12/08LCFX	12	8
GR12/10LCFX	12	10
GR15/10LCFX	15	10
GR15/12LCFX	15	12
GR18/10LCFX	18	10
GR18/12LCFX	18	12
GR18/15LCFX	18	15
GR22/12LCFX	22	12
GR22/15LCFX	22	15
GR22/18LCFX	22	18
GR28/18LCFX	28	18
GR28/22LCFX	28	22
GR35/22LCFX	35	22
GR35/28LCFX	35	28
GR42/35LCFX	42	35
GR08/06SCFX	8	6
GR10/06SCFX	10	6
GR10/08SCFX	10	8
GR12/06SCFX	12	6
GR12/08SCFX	12	8
GR12/10SCFX	12	10
GR14/10SCFX	14	10
GR14/12SCFX	14	12
GR16/10SCFX	16	10
GR16/12SCFX	16	12
GR16/14SCFX	16	14
GR20/10SCFX	20	10
GR20/12SCFX	20	12
GR20/16SCFX	20	16
GR25/16SCFX	25	16
GR25/20SCFX	25	20
GR30/20SCFX	30	20
GR30/25SCFX	30	25
GR38/30SCFX	38	30

TR - T-reducering

63 Parker Direct Link

Beställn.nr. Stål	Utvändig diameter Rör 1 mm	Rör 2 mm	Rör 3 mm
TR06/08/06LCFX	6	8	6
TR08/06/08LCFX	8	6	8
TR08/10/08LCFX	8	10	8
TR10/06/10LCFX	10	6	10
TR10/08/10LCFX	10	8	10
TR08/12/08LCFX	8	12	8
TR12/06/12LCFX	12	6	12
TR12/08/08LCFX	12	8	8
TR12/08/12LCFX	12	8	12
TR12/10/10LCFX	12	10	10
TR12/10/12LCFX	12	10	12
TR10/15/10LCFX	10	15	10
TR12/15/12LCFX	12	15	12
TR15/06/15LCFX	15	6	15
TR15/10/15LCFX	15	10	15
TR15/12/12LCFX	15	12	12
TR15/12/15LCFX	15	12	15
TR15/15/12LCFX	15	15	12
TR12/18/12LCFX	12	18	12
TR18/10/10LCFX	18	10	10
TR18/10/18LCFX	18	10	18
TR18/12/18LCFX	18	12	18
TR18/15/18LCFX	18	15	18
TR22/10/22LCFX	22	10	22
TR22/12/22LCFX	22	12	22
TR22/15/15LCFX	22	15	15
TR22/15/22LCFX	22	15	22
TR22/18/18LCFX	22	18	18
TR22/18/22LCFX	22	18	22
TR28/12/28LCFX	28	12	28
TR28/15/28LCFX	28	15	28
TR28/18/28LCFX	28	18	28
TR28/22/22LCFX	28	22	22
TR28/22/28LCFX	28	22	28
TR12/08/08SCFX	12	8	8
TR12/10/12SCFX	12	10	12
TR12/16/12SCFX	12	16	12
TR16/08/16SCFX	16	8	16
TR16/10/16SCFX	16	10	16
TR16/12/16SCFX	16	12	16
TR16/20/16SCFX	16	20	16
TR20/10/20SCFX	20	10	20
TR20/12/20SCFX	20	12	20
TR20/16/20SCFX	20	16	20
TR20/25/20SCFX	20	25	20
TR25/16/25SCFX	25	16	25
TR25/20/25SCFX	25	20	25
TR25/30/25SCFX	25	30	25

SV - Rak skottgenomgång

63 Parker Direct Link

Beställn.nr. Stål	Rostfritt stål	Rör utv. diameter mm
SV06LOMDCF	SV06LOMD71	6
SV08LOMDCF	SV08LOMD71	8
SV10LOMDCF	SV10LOMD71	10
SV12LOMDCF	SV12LOMD71	12
SV15LOMDCF	SV15LOMD71	15
SV18LOMDCF	SV18LOMD71	18
SV22LOMDCF	SV22LOMD71	22
SV28LOMDCF	SV28LOMD71	28
SV35LOMDCF	SV35LOMD71	35
SV42LOMDCF	SV42LOMD71	42
SV06SOMDCF	-	6
SV08SOMDCF	-	8
SV10SOMDCF	SV10SOMD71	10
SV12SOMDCF	SV12SOMD71	12
SV14SOMDCF	-	14
SV16SOMDCF	SV16SOMD71	16
SV20SOMDCF	SV20SOMD71	20
SV25SOMDCF	SV25SOMD71	25
SV30SOMDCF	SV30SOMD71	30
SV38SOMDCF	-	38

WSV - Vinklad skottgenomgång

63 Parker Direct Link

Beställn.nr. Stål	Rostfritt stål	Rör utv. diameter mm
WSV06LOMDCF	WSV06LOMD71	6
WSV08LOMDCF	WSV08LOMD71	8
WSV10LOMDCF	WSV10LOMD71	10
WSV12LOMDCF	WSV12LOMD71	12
WSV15LOMDCF	WSV15LOMD71	15
WSV18LOMDCF	WSV18LOMD71	18
WSV22LOMDCF	-	22
WSV28LOMDCF	WSV28LOMD71	28
WSV35LOMDCF	-	35
WSV42LOMDCF	-	42
WSV06SOMDCF	-	6
WSV08SOMDCF	-	8
WSV10SOMDCF	-	10
WSV12SOMDCF	-	12
WSV16SOMDCF	-	16
WSV20SOMDCF	-	20
WSV25SOMDCF	-	25
WSV30SOMDCF	-	30
WSV38SOMDCF	-	38

EW - Ställbar koppling med svivelmutter - O-ringstätad

63 Parker Direct Link

Beställn.nr.		Rör utv. diameter
Stål	Rostfritt stål	mm
EW06LOMDCF	EW06LOMD71	6
EW08LOMDCF	EW08LOMD71	8
EW10LOMDCF	EW10LOMD71	10
EW12LOMDCF	EW12LOMD71	12
EW15LOMDCF	EW15LOMD71	15
EW18LOMDCF	EW18LOMD71	18
EW22LOMDCF	EW22LOMD71	22
EW28LOMDCF	EW28LOMD71	28
EW35LOMDCF	EW35LOMD71	35
EW42LOMDCF	EW42LOMD71	42
EW06SOMDCF	EW06SOMD71	6
EW08SOMDCF	EW08SOMD71	8
EW10SOMDCF	EW10SOMD71	10
EW12SOMDCF	EW12SOMD71	12
EW14SOMDCF	-	14
EW16SOMDCF	EW16SOMD71	16
EW20SOMDCF	EW20SOMD71	20
EW25SOMDCF	EW25SOMD71	25
EW30SOMDCF	EW30SOMD71	30
EW38SOMDCF	EW38SOMD71	38

EV - Ställbar koppling med svivelmutter - Vinkel 45° - O-ringstätad

63 Parker Direct Link

Beställn.nr.		Rör utv. diameter
Stål	Rostfritt stål	mm
EV06LOMDCF	-	6
EV08LOMDCF	EV08LOMD71	8
EV10LOMDCF	EV10LOMD71	10
EV12LOMDCF	EV12LOMD71	12
EV15LOMDCF	-	15
EV18LOMDCF	EV18LOMD71	18
EV22LOMDCF	EV22LOMD71	22
EV28LOMDCF	EV28LOMD71	28
EV35LOMDCF	-	35
EV42LOMDCF	-	42
EV06SOMDCF	-	6
EV08SOMDCF	-	8
EV10SOMDCF	-	10
EV12SOMDCF	-	12
EV16SOMDCF	-	16
EV20SOMDCF	EV20SOMD71	20
EV25SOMDCF	-	25
EV30SOMDCF	EV30SOMD71	30
EV38SOMDCF	-	38

ET - Ställbar T-koppling med svivelmutter - O-ringstätad

63 Parker Direct Link

Beställn.nr. Stål	Rostfritt stål	Rör utv. diameter mm
ET06LOMDCF	-	6
ET08LOMDCF	ET08LOMD71	8
ET10LOMDCF	ET10LOMD71	10
ET12LOMDCF	ET12LOMD71	12
ET15LOMDCF	ET15LOMD71	15
ET18LOMDCF	ET18LOMD71	18
ET22LOMDCF	ET22LOMD71	22
ET28LOMDCF	ET28LOMD71	28
ET35LOMDCF	-	35
ET42LOMDCF	-	42
ET06SOMDCF	-	6
ET08SOMDCF	-	8
ET10SOMDCF	-	10
ET12SOMDCF	ET12SOMD71	12
ET14SOMDCF	-	14
ET16SOMDCF	ET16SOMD71	16
ET20SOMDCF	ET20SOMD71	20
ET25SOMDCF	ET25SOMD71	25
ET30SOMDCF	ET30SOMD71	30
ET38SOMDCF	ET38SOMD71	38

EL - Ställbar L-koppling med svivelmutter - O-ringstätad

63 Parker Direct Link

Beställn.nr. Stål	Rostfritt stål	Rör utv. diameter mm
EL06LOMDCF	-	6
EL08LOMDCF	EL08LOMD71	8
EL10LOMDCF	EL10LOMD71	10
EL12LOMDCF	EL12LOMD71	12
EL15LOMDCF	EL15LOMD71	15
EL18LOMDCF	EL18LOMD71	18
EL22LOMDCF	EL22LOMD71	22
EL28LOMDCF	EL28LOMD71	28
EL35LOMDCF	EL35LOMD71	35
EL42LOMDCF	EL42LOMD71	42
EL06SOMDCF	EL06SOMD71	6
EL08SOMDCF	-	8
EL10SOMDCF	-	10
EL12SOMDCF	EL12SOMD71	12
EL14SOMDCF	-	14
EL16SOMDCF	EL16SOMD71	16
EL20SOMDCF	EL20SOMD71	20
EL25SOMDCF	EL25SOMD71	25
EL30SOMDCF	EL30SOMD71	30
EL38SOMDCF	EL38SOMD71	38

GZ - Rak koppling med svivelmutter - O-ringstätad

63 Parker Direct Link

Beställn.nr. Stål	Rör utv. diameter mm
GZ06LCF	6
GZ08LCF	8
GZ10LCF	10
GZ12LCF	12
GZ15LCF	15
GZ18LCF	18
GZ22LCF	22
GZ28LCF	28
GZ35LCF	35
GZ42LCF	42
GZ06SCF	6
GZ08SCF	8
GZ10SCF	10
GZ12SCF	12
GZ14SCF	14
GZ16SCF	16
GZ20SCF	20
GZ25SCF	25
GZ30SCF	30
GZ38SCF	38

DA - Distansadapter med svivelmutter - O-Ringstätad

63 Parker Direct Link

Beställn.nr. Stål	Rör utv. diameter mm
DA06LOMDCF	6
DA08LOMDCF	8
DA10LOMDCF	10
DA12LOMDCF	12
DA15LOMDCF	15
DA18LOMDCF	18
DA22LOMDCF	22
DA28LOMDCF	28
DA35LOMDCF	35
DA42LOMDCF	42
DA06SOMDCF	6
DA08SOMDCF	8
DA10SOMDCF	10
DA12SOMDCF	12
DA16SOMDCF	16
DA20SOMDCF	20
DA25SOMDCF	25
DA30SOMDCF	30
DA38SOMDCF	38

GZR - Rak reducering med svivelmutter - O-ringstätad

63 Parker Direct Link

Beställn.nr. Stål	Utvändig diameter Rör 1 mm	Utvändig diameter Rör 2 mm
GZR06L/06SCF	6	6
GZR08/06LCF	8	6
GZR08L/08SCF	8	8
GZR10/06LCF	10	6
GZR10/08LCF	10	8
GZR10L/10SCF	10	10
GZR12/06LCF	12	6
GZR12/08LCF	12	8
GZR12/10LCF	12	10
GZR12L/12SCF	12	12
GZR15/08LCF	15	8
GZR15/10LCF	15	10
GZR15/12LCF	15	12
GZR18/10LCF	18	10
GZR18/12LCF	18	12
GZR18/15LCF	18	15
GZR18L/16SCF	18	16
GZR22/12LCF	22	12
GZR22/15LCF	22	15
GZR22/18LCF	22	18
GZR22L/20SCF	22	20
GZR28/15LCF	28	15
GZR28/18LCF	28	18
GZR28/22LCF	28	22
GZR28L/25SCF	28	25
GZR35/18LCF	35	18
GZR35/22LCF	35	22
GZR35/28LCF	35	28
GZR35L/30SCF	35	30
GZR42/22LCF	42	22
GZR42/28LCF	42	28
GZR42/35LCF	42	35
GZR42L/38SCF	42	38
GZR08/06SCF	8	6
GZR10/06SCF	10	6
GZR10/08SCF	10	8
GZR12/06SCF	12	6
GZR12/08SCF	12	8
GZR12/10SCF	12	10
GZR16/10SCF	16	10
GZR16/12SCF	16	12
GZR16S/15LCF	16	15
GZR20/12SCF	20	12
GZR20/16SCF	20	16
GZR20S/18LCF	20	18
GZR25/16SCF	25	16
GZR25/20SCF	25	20
GZR25S/22LCF	25	22
GZR30/16SCF	30	16
GZR30/20SCF	30	20
GZR30/25SCF	30	25
GZR30S/28LCF	30	28
GZR38/20SCF	38	20
GZR38/25SCF	38	25
GZR38/30SCF	38	30
GZR38S/35LCF	38	35

GE-R-ED - Rak koppling med ED-tätning

63 Parker Direct Link

Beställn.nr.		Rör utv. diameter	Gänga
Stål	Rostfritt stål	mm	BSPP
GE06LREDOMDCF	GE06LREDOMD71	6	1/8A
GE06LR1/4EDOMDCF	GE06LR1/4EDOMD71	6	1/4A
GE06LR3/8EDOMDCF	-	6	3/8A
GE06LR1/2EDOMDCF	-	6	1/2A
GE08LREDOMDCF	GE08LREDOMD71	8	1/4A
GE08LR1/8EDOMDCF	GE08LR1/8EDOMD71	8	1/8A
GE08LR3/8EDOMDCF	-	8	3/8A
GE08LR1/2EDOMDCF	GE08LR1/2EDOMD71	8	1/2A
GE10LREDOMDCF	GE10LREDOMD71	10	1/4A
GE10LR1/8EDOMDCF	GE10LR1/8EDOMD71	10	1/8A
GE10LR3/8EDOMDCF	GE10LR3/8EDOMD71	10	3/8A
GE10LR1/2EDOMDCF	GE10LR1/2EDOMD71	10	1/2A
GE12LREDOMDCF	GE12LREDOMD71	12	3/8A
GE12LR1/4EDOMDCF	GE12LR1/4EDOMD71	12	1/4A
GE12LR1/2EDOMDCF	GE12LR1/2EDOMD71	12	1/2A
GE12LR3/4EDOMDCF	-	12	3/4A
GE15LREDOMDCF	GE15LREDOMD71	15	1/2A
GE15LR3/8EDOMDCF	GE15LR3/8EDOMD71	15	3/8A
GE15LR3/4EDOMDCF	-	15	3/4A
GE18LREDOMDCF	GE18LREDOMD71	18	1/2A
GE18LR3/8EDOMDCF	GE18LR3/8EDOMD71	18	3/8A
GE18LR3/4EDOMDCF	GE18LR3/4EDOMD71	18	3/4A
GE22LREDOMDCF	GE22LREDOMD71	22	3/4A
GE22LR1/2EDOMDCF	GE22LR1/2EDOMD71	22	1/2A
GE22LR1EDOMDCF	GE22LR1EDOMD71	22	1A
GE28LREDOMDCF	GE28LRED71	28	1A
GE28LR3/4EDOMDCF	GE28LR3/4EDOMD71	28	3/4A
GE28LR11/4EDOMDCF	GE28LR11/4EDOMD71	28	11/4A
GE35LREDOMDCF	GE35LREDOMD71	35	11/4A
GE35LR1EDOMDCF	-	35	1A
GE35LR11/2EDOMDCF	-	35	11/2A
GE42LREDOMDCF	GE42LREDOMD71	42	1 1/2A
GE42LR1EDOMDCF	-	42	1/A
GE42LR11/4EDOMDCF	-	42	1 1/4A
GE06SREDOMDCF	-	6	1/4A

GE-R-ED - Rak koppling med ED-tätning

63 Parker Direct Link

Beställn.nr.		Rör utv. diameter	Gänga
Stål	Rostfritt stål	mm	BSPP
GE06SR1/8EDOMDCF	-	6	1/8A
GE06SR3/8EDOMDCF	-	6	3/8A
GE06SR1/2EDOMDCF	-	6	1/2A
GE08SREDOMDCF	GE08SREDOMD71	8	1/4A
GE08SR3/8EDOMDCF	-	8	3/8A
GE08SR1/2EDOMDCF	-	8	1/2A
GE10SREDOMDCF	GE10SREDOMD71	10	3/8A
GE10SR1/4EDOMDCF	GE10SR1/4EDOMD71	10	1/4A
GE10SR1/2EDOMDCF	GE10SR1/2EDOMD71	10	1/2A
GE12SREDOMDCF	GE12SREDOMD71	12	3/8A
GE12SR1/4EDOMDCF	GE12SR1/4EDOMD71	12	1/4A
GE12SR1/2EDOMDCF	GE12SR1/2EDOMD71	12	1/2A
GE14SREDOMDCF	GE14SREDOMD71	14	1/2A
GE14SR3/8EDOMDCF	-	14	3/8A
GE14SR3/4EDOMDCF	-	14	3/4A
GE16SREDOMDCF	GE16SREDOMD71	16	1/2A
GE16SR3/8EDOMDCF	GE16SR3/8EDOMD71	16	3/8A
GE16SR3/4EDOMDCF	GE16SR3/4EDOMD71	16	3/4A
GE20SREDOMDCF	GE20SREDOMD71	20	3/4
GE20SR1/2EDOMDCF	GE20SR1/2EDOMD71	20	1/2A
GE20SR1EDOMDCF	GE20SR1EDOMD71	20	1A
GE20SR11/4EDOMDCF	-	20	1 1/4A
GE25SREDOMDCF	GE25SREDOMD71	25	1A
GE25SR1/2EDOMDCF	GE25SR1/2EDOMD71	25	1/2A
GE25SR3/4EDOMDCF	GE25SR3/4EDOMD71	25	3/4A
GE25SR11/4EDOMDCF	-	25	1 1/4A
GE25SR11/2EDOMDCF	-	25	1 1/2A
GE30SREDOMDCF	GE30SREDOMD71	30	1 1/4A
GE30SR1EDOMDCF	-	30	1A
GE30SR11/2EDOMDCF	-	30	1 1/2A
GE38SREDOMDCF	GE38SREDOMD71	38	1 1/2A
GE38SR11/4EDOMDCF	GE38SR11/4EDOMD71	38	1 1/4A

EGE-R-ED - Rak koppling med svivelmutter - BSPP-gänga - O-ringstätad

63 Parker Direct Link

Beställn.nr.		Rör utv. diameter	Gänga
Stål	Rostfritt stål	mm	BSPP
EGE06LREDCF	EGE06LRED71	6	1/8A
EGE08LREDCF	EGE08LRED71	8	1/4A
EGE10LREDCF	EGE10LRED71	10	1/4A
EGE10LR3/8EDCF	-	10	3/8A
EGE12LREDCF	EGE12LRED71	12	3/8A
EGE12LR1/4EDCF	EGE12LR1/4ED71	12	1/4A
EGE12LR1/2EDCF	EGE12LR1/2ED71	12	1/2A
EGE15LREDCF	EGE15LRED71	15	1/2A
EGE18LREDCF	EGE18LRED71	18	1/2A
EGE18LR3/4EDCF	-	18	3/4A
EGE22LREDCF	EGE22LRED71	22	3/4A
EGE28LREDCF	EGE28LRED71	28	1A
EGE35LREDCF	EGE35LRED71	35	1 1/4A
EGE42LREDCF	EGE42LRED71	42	1 1/2A
EGE06SREDCF	EGE06SRED71	6	1/4A
EGE08SREDCF	EGE08SRED71	8	1/4A
EGE10SREDCF	EGE10SRED71	10	3/8A
EGE12SREDCF	EGE12SRED71	12	3/8A
EGE12SR1/4EDCF	-	12	1/4A
EGE12SR1/2EDCF	EGE12SR1/2ED71	12	1/2A
EGE14SREDCF	-	14	1/2A
EGE16SREDCF	EGE16SRED71	16	1/2A
EGE20SREDCF	EGE20SRED71	20	3/4A
EGE25SREDCF	EGE25SRED71	25	1A
EGE30SREDCF	EGE30SRED71	30	1 1/4A
EGE38SREDCF	EGE38SRED71	38	1 1/2A

EVGE-R-ED - Rak koppling - BSPP-gänga

63 Parker Direct Link

Beställn.nr. Stål	Rostfritt stål	Rör utv. diameter mm	Gänga BSPP
EVGE06LREDCF	-	6	1/8A
EVGE08LREDCF	EVGE08LRED71	8	1/4A
EVGE10LREDCF	EVGE10LRED71	10	1/4A
EVGE12LREDCF	EVGE12LRED71	12	3/8A
EVGE12LR1/4EDCF	-	12	1/4A
EVGE12LR1/2EDCF	-	12	1/2A
EVGE15LREDCF	EVGE15LRED71	15	1/2A
EVGE18LREDCF	EVGE18LRED71	18	1/2A
EVGE22LREDCF	-	22	3/4A
EVGE28LREDCF	EVGE28LRED71	28	1A
EVGE35LREDCF	-	35	1 1/4A
EVGE42LREDCF	EVGE42LRED71	42	1 1/2A
EVGE06SREDCF	-	6	1/4A
EVGE08SREDCF	-	8	1/4A
EVGE12SREDCF	-	12	3/8A
EVGE12SR1/2EDCF	-	12	1/2A
EVGE14SREDCF	-	14	1/2A
EVGE16SREDCF	-	16	1/2A
EVGE16SR3/4EDCF	-	16	3/4A
EVGE20SREDCF	-	20	34A
EVGE25SREDCF	-	25	1A
EVGE30SREDCF	-	30	1 1/4A
EVGE38SREDCF	-	38	1 1/2A

WEE-R - Vinkelkoppling, justerbar låsmutter - BSPP - O-ringstätad

63 Parker Direct Link

Beställn.nr. Stål	Rör utv. diameter mm	Gänga BSPP
WEE06LROMDCF	6	1/8A
WEE08LROMDCF	8	1/4A
WEE10LROMDCF	10	1/4A
WEE12LROMDCF	12	3/8A
WEE15LROMDCF	15	1/2A
WEE18LROMDCF	18	1/2A
WEE22LROMDCF	22	3/4A
WEE28LROMDCF	28	1A
WEE35LROMDCF	35	1 1/4A
WEE42LROMDCF	42	1 1/2A
WEE06SROMDCF	6	1/4A
WEE08SROMDCF	8	1/4A
WEE10SROMDCF	10	3/8A
WEE12SROMDCF	12	3/8A
WEE16SROMDCF	16	1/2A
WEE20SROMDCF	20	3/4A
WEE25SROMDCF	25	1A
WEE30SROMDCF	30	1 1/4A
WEE38SROMDCF	38	1 1/2A

SWVE-R - Banjokoppling i vinkel - Utvändig BSPP-gänga

63 Parker Direct Link

Beställn.nr. Stål	Rör utv. diameter mm	Gänga BSPP
SWVE06LROMDCF	6	1/8A
SWVE08LROMDCF	8	1/4A
SWVE10LROMDCF	10	1/4A
SWVE12LROMDCF	12	3/8A
SWVE15LROMDCF	15	1/2A
SWVE18LROMDCF	18	1/2A
SWVE22LROMDCF	22	3/4A
SWVE08SROMDCF	8	1/4A
SWVE10SROMDCF	10	3/8A
SWVE12SROMDCF	12	3/8A
SWVE14SROMDCF	14	1/2A
SWVE16SROMDCF	16	1/2A
SWVE20SROMDCF	20	3/4A
SWVE25SROMDCF	25	1A
SWVE30SROMDCF	30	1 1/4A

DSVW-R - Vinklad banjokoppling för lågt tryck - Utvändig BSPP-gänga

63 Parker Direct Link

Beställn.nr. Stål	Rör utv. diameter mm	Gänga BSPP
DSVW06LROMDCF	6	1/8A
DSVW08LROMDCF	8	1/4A
DSVW10LROMDCF	10	1/4A
DSVW12LROMDCF	12	3/8A
DSVW15LROMDCF	15	1/2A
DSVW18LROMDCF	18	1/2A
DSVW22LROMDCF	22	3/4A
DSVW28LROMDCF	28	1A
DSVW12SROMDCF	12	3/8A
DSVW16SROMDCF	16	1/2A
DSVW20SROMDCF	20	3/4A
DSVW25SROMDCF	25	1A
DSVW30SROMDCF	30	1 1/4A

WH-R - Banjokoppling i vinkel för högt tryck - Utvändig BSPP-gänga - Tätningsring av metall

63 Parker Direct Link

Beställn.nr. Stål	Rör utv. diameter mm	Gänga BSPP
WH06LROMDCF	6	1/8A
WH08LROMDCF	8	1/4A
WH10LROMDCF	10	1/4A
WH12LROMDCF	12	3/8A
WH15LROMDCF	15	1/2A
WH18LROMDCF	18	1/2A
WH22LROMDCF	22	3/4A
WH28LROMDCF	28	1A
WH35LROMDCF	35	1 1/4A
WH42LROMDCF	42	1 1/2A
WH06SROMDCF	6	1/4A
WH08SROMDCF	8	1/4A
WH10SROMDCF	10	3/8A
WH12SROMDCF	12	3/8A
WH16SROMDCF	16	1/2A
WH20SROMDCF	20	3/4A
WH25SROMDCF	25	1A

WH-R-KDS - Banjokoppling i vinkel för högt tryck - Utvändig BSPP-gänga - Mjuk tätningsring

63 Parker Direct Link

Beställn.nr. Stål	Rör utv. diameter mm	Gänga BSPP
WH06LRKDSOMDCF	6	1/8A
WH08LRKDSOMDCF	8	1/4A
WH10LRKDSOMDCF	10	1/4A
WH12LRKDSOMDCF	12	3/8A
WH15LRKDSOMDCF	15	1/2A
WH18LRKDSOMDCF	18	1/2A
WH22LRKDSOMDCF	22	3/4A
WH28LRKDSOMDCF	28	1A
WH06SRKDSOMDCF	6	1/4A
WH08SRKDSOMDCF	8	1/4A
WH10SRKDSOMDCF	10	3/8A
WH12SRKDSOMDCF	12	3/8A
WH14SRKDSOMDCF	14	1/2A
WH16SRKDSOMDCF	16	1/2A
WH20SRKDSOMDCF	20	3/4A
WH25SRKDSOMDCF	25	1A
WH30SRKDSOMDCF	30	1 1/4A
WH38SRKDSOMDCF	38	1 1/2A

TH-R - Banjokoppling i vinkel för högt tryck - Utvändig BSPP-gänga - Tätningsring av metall

63 Parker Direct Link

Beställn.nr. Stål	Rör utv. diameter mm	Gänga BSPP
TH06LROMDCF	6	1/8A
TH08LROMDCF	8	1/4A
TH10LROMDCF	10	1/4A
TH12LROMDCF	12	3/8A
TH18LROMDCF	18	1/2A
TH22LROMDCF	22	3/4A
TH35LROMDCF	35	1 1/4A
TH06SROMDCF	6	1/4A
TH08SROMDCF	8	1/4A
TH12SROMDCF	12	3/8A
TH16SROMDCF	16	1/2A

TH-R-KDS - Banjokoppling i vinkel för högt tryck - Utvändig BSPP-gänga - Mjuk tätningsring

63 Parker Direct Link

Beställn.nr. Stål	Rör utv. diameter mm	Gänga BSPP
TH06LRKDSOMDCF	6	1/8A
TH08LRKDSOMDCF	8	1/4A
TH10LRKDSOMDCF	10	1/4A
TH12LRKDSOMDCF	12	3/8A
TH15LRKDSOMDCF	15	1/2A
TH18LRKDSOMDCF	18	1/2A
TH28LRKDSOMDCF	28	1A
TH06SRKDSOMDCF	6	1/4A
TH08SRKDSOMDCF	8	1/4A
TH10SRKDSOMDCF	10	3/8A
TH12SRKDSOMDCF	12	3/8A
TH16SRKDSOMDCF	16	1/2A
TH20SRKDSOMDCF	20	3/4A
TH25SRKDSOMDCF	25	1A
TH30SRKDSOMDCF	30	1 1/4A

GE-R-KEG - Rak inskruvningskoppling - Konisk BSPT-gänga

63 Parker Direct Link

Beställn.nr. Stål	Rör utv. diameter mm	Gänga BSPT
GE06LR1/8KEGCFX	6	1/8
GE06LR1/4KEGCFX	6	1/4
GE08LR1/4KEGCFX	8	1/4
GE10LR1/4KEGCFX	10	1/4
GE12LR1/4KEGCFX	12	1/4
GE12LR3/8KEGCFX	12	3/8
GE12LR1/2KEGCFX	12	1/2
GE15LR3/8KEGCFX	15	3/8
GE15LR1/2KEGCFX	15	1/2
GE18LR1/2KEGCFX	18	1/2
GE22LR3/4KEGCFX	22	3/4
GE28LR1KEGCFX	28	1
GE35LR11/4KEGCFX	35	1 1/4
GE42LR11/2KEGCFX	42	1 1/2

WE-R - Vinkelkoppling - Utvändig BSPP-gänga - Tätande metallkant - Konisk BSPT-gänga

63 Parker Direct Link

Beställn.nr. Stål	Rör utv. diameter mm	Gänga BSPP
WE06LRCFX	6	1/8
WE06LR1/4CFX	6	1/4
WE08LRCFX	8	1/4
WE08LR1/8CFX	8	1/8
WE08LR3/8CFX	8	3/8
WE10LRCFX	10	1/4
WE10LR3/8CFX	10	3/8
WE12LRCFX	12	3/8
WE12LR1/4CFX	12	1/4
WE12LR1/2CFX	12	1/2
WE15LRCFX	15	1/2
WE18LRCFX	18	1/2
WE22LRCFX	22	3/4
WE28LRCFX	28	1
WE35LRCFX	35	1 1/4
WE42LRCFX	42	1 1/2
WE06SRCFX	6	1/4
WE08SRCFX	8	1/4
WE10SRCFX	10	3/8
WE12SRCFX	12	3/8
WE12SR1/2CFX	12	1/2
WE14SRCFX	14	1/2
WE16SRCFX	16	1/2
WE20SRCFX	20	3/4
WE25SRCFX	25	1
WE30SRCFX	30	1 1/4
WE38SRCFX	38	1 1/2

GE-M-ED - Rak koppling med ED-tätning

63 Parker Direct Link

Beställn.nr. Stål	Rostfritt stål	Rör utv. diameter mm	Gänga Metrisk
GE06LMEDOMDCF	GE06LMEDOMD71	6	M10x1
GE08LMEDOMDCF	GE08LMEDOMD71	8	M12x1,5
GE10LMEDOMDCF	GE10LMEDOMD71	10	M14x1,5
GE10LM12X1.5EDOMDCF	-	10	M12x1,5
GE10LM16X1.5EDOMDCF	-	10	M16x1,5
GE10LM18X1.5EDOMDCF	-	10	M18x1,5
GE10LM22X1.5EDOMDCF	-	10	M22x1,5
GE12LMEDOMDCF	GE12LMEDOMD71	12	M16x1,5
GE12LM14X1.5EDOMDCF	-	12	M14x1,5
GE12LM18X1.5EDOMDCF	-	12	M18x1,5
GE12LM22X1.5EDOMDCF	-	12	M22x1,5
GE15LMEDOMDCF	-	15	M18x1,5
GE15LM16X1.5EDOMDCF	-	15	M16x1,5
GE15LM22X1.5EDOMDCF	GE15LM22X1.5EDOMD71	15	M22x1,5
GE18LMEDOMDCF	GE18LMEDOMD71	18	M22x1,5
GE18LM18X1.5EDOMDCF	GE18LM18X1.5EDOMD71	18	M18x1,5
GE22LMEDOMDCF	-	22	M26x1,5
GE22LM22X1.5EDOMDCF	-	22	M22x1,5
GE28LMEDOMDCF	-	28	M33x2
GE35LMEDOMDCF	-	35	M42x2
GE42LMEDOMDCF	-	42	M48x2
GE06SMEDOMDCF	-	6	M12x1,5
GE08SMEDOMDCF	GE08SMEDOMD71	8	M14x1,5
GE10SMEDOMDCF	-	10	M16x1,5
GE12SMEDOMDCF	GE12SMEDOMD71	12	M18x1,5
GE12SM22X1.5EDOMDCF	-	12	M22x1,5
GE14SMEDOMDCF	-	14	M20X1,5
GE16SMEDOMDCF	GE16SMEDOMD71	16	M22X1,5
GE16SM18X1.5EDOMDCF	-	16	M18X1,5
GE20SMEDOMDCF	-	20	M27x2
GE25SMEDOMDCF	GE25SMEDOMD71	25	M33x2
GE30SMEDOMDCF	-	30	M42x2
GE38SMEDOMDCF	GE38SMEDOMD71	38	M48x2

EGE-M-ED - Rak koppling med ED-tätning och svivelmutter - O-ringstätad

63 Parker Direct Link

Beställn.nr. Stål	Rör utv. diameter mm	Gänga Metrisk
EGE06LMEDCF	6	M10x1
EGE08LMEDCF	8	M12x1,5
EGE10LMEDCF	10	M14x1,5
EGE12LMEDCF	12	M16x1,5
EGE15LMEDCF	15	M18x1,5
EGE15LM22X1.5EDCF	15	M22x1,5
EGE18LMEDCF	18	M22x1,5
EGE22LMEDCF	22	M26x1,5
EGE28LMEDCF	28	M33x2
EGE35LMEDCF	35	M42x2
EGE42LMEDCF	42	M48x2
EGE06SMEDCF	6	M12x1,5
EGE08SMEDCF	8	M14x1,5
EGE10SMEDCF	10	M16x1,5
EGE12SMEDCF	12	M18x1,5
EGE14SMEDCF	14	M20x1,5
EGE16SMEDCF	16	M22x1,5
EGE20SMEDCF	20	M27x2
EGE25SMEDCF	25	M33x2
EGE30SMEDCF	30	M42x2
EGE38SMEDCF	38	M48x2

EVGE-M-ED - Rak koppling med ED-tätning och svivelmutter

63 Parker Direct Link

Beställn.nr. Stål	Rör utv. diameter mm	Gänga Metrisk
EVGE06LMEDCF	6	M10x1
EVGE08LMEDCF	8	M12x1,5
EVGE10LMEDCF	10	M14x1,5
EVGE12LMEDCF	12	M16x1,5
EVGE15LMEDCF	15	M18x1,5
EVGE18LMEDCF	18	M22x1,5
EVGE22LMEDCF	22	M26x1,5
EVGE28LMEDCF	28	M33x2
EVGE08SMEDCF	8	M14x1,5
EVGE10SMEDCF	10	M16x1,5
EVGE12SMEDCF	12	M18x1,5
EVGE16SMEDCF	16	M22x1,5
EVGE20SMEDCF	20	M27x2
EVGE25SMEDCF	25	M33x2
EVGE30SMEDCF	30	M42x2

SWVE-M - Vinkelbanjokoppling - Metrisk gänga

63 Parker Direct Link

Beställn.nr.	Rör utv. diameter	Gänga
Stål	mm	Metrisk
SWVE06LMOMDCF	6	M10x1
SWVE08LMOMDCF	8	M12x1,5
SWVE10LMOMDCF	10	M14x1,5
SWVE12LMOMDCF	12	M16x1,5
SWVE15LMOMDCF	15	M18x1,5
SWVE18LMOMDCF	18	M22x1,5
SWVE22LMOMDCF	22	M26x1,5
SWVE06SMOMDCF	6	M12x1,5
SWVE08SMOMDCF	8	M14x1,5
SWVE10SMOMDCF	10	M16x1,5

DSVW-M - Banjokoppling i vinkel, för lågt tryck - Metrisk gänga

63 Parker Direct Link

Beställn.nr.	Rör utv. diameter	Gänga
Stål	mm	Metrisk
DSVW12LMOMDCF	12	M16x1,5
DSVW15LMOMDCF	15	M18x1,5
DSVW18LMOMDCF	18	M22x1,5
DSVW22LMOMDCF	22	M26x1,5
DSVW28LMOMDCF	28	M33x2

WH-M - Banjokoppling i vinkel, för högt tryck - Metrisk gänga - Tätningsring av metall

63 Parker Direct Link

Beställn.nr.	Rör utv. diameter	Gänga
Stål	mm	Metrisk
WH06LMOMDCF	6	M10x1
WH08LMOMDCF	8	M12x1,5
WH10LMOMDCF	10	M14x1,5
WH12LMOMDCF	12	M16x1,5
WH15LMOMDCF	15	M18x1,5
WH18LMOMDCF	18	M22x1,5
WH22LMOMDCF	22	M26x1,5
WH35LMOMDCF	35	M42x2
WH06SMOMDCF	6	M12x1,5
WH10SMOMDCF	10	M16x1,5
WH12SMOMDCF	12	M18x1,5
WH16SMOMDCF	16	M22x1,5
WH20SMOMDCF	20	M27x2
WH30SMOMDCF	30	M42x2

WH-M-KDS - Banjokoppling i vinkel, för högt tryck - Metrisk gänga - Mjuk tätning

63 Parker Direct Link

Beställn.nr.	Rör utv. diameter	Gänga
Stål	mm	Metrisk
WH06LMKDSOMDCF	6	M10x1
WH08LMKDSOMDCF	8	M12x1,5
WH10LMKDSOMDCF	10	M14x1,5
WH12LMKDSOMDCF	12	M16x1,5
WH15LMKDSOMDCF	15	M18x1,5
WH18LMKDSOMDCF	18	M22x1,5
WH22LMKDSOMDCF	22	M26x1,5
WH28LMKDSOMDCF	28	M33x2
WH35LMKDSOMDCF	35	M42x2
WH06SMKDSOMDCF	6	M12x1,5
WH08SMKDSOMDCF	8	M14x1,5
WH10SMKDSOMDCF	10	M16x1,5
WH12SMKDSOMDCF	12	M18x1,5
WH16SMKDSOMDCF	16	M22x1,5
WH20SMKDSOMDCF	20	M27x2
WH25SMKDSOMDCF	25	M33x2
WH30SMKDSOMDCF	30	M42x2
WH38SMKDSOMDCF	38	M48x2

TH-M - T-koppling av banjotyp, för högt tryck - Metrisk gänga - Tätningsring av metall

63 Parker Direct Link

Beställn.nr. Stål	Rör utv. diameter mm	Gänga Metrisk
TH06LMOMDCF	6	M10x1
TH08LMOMDCF	8	M12x1,5
TH10LMOMDCF	10	M14x1,5
TH12LMOMDCF	12	M16x1,5
TH12SMOMDCF	12	M18x1,5
TH16SMOMDCF	16	M22x1,5
TH20SMOMDCF	20	M27x2

TH-M-KDS - T-koppling av banjotyp - Högt tryck - Mjuk tätningsring

63 Parker Direct Link

Beställn.nr. Stål	Rör utv. diameter mm	Gänga Metrisk
TH06LMKDSOMDCF	6	M10x1
TH08LMKDSOMDCF	8	M12x1,5
TH10LMKDSOMDCF	10	M14x1,5
TH12LMKDSOMDCF	12	M16x1,5

GE-M-KEG - Rak koppling - Utvändig metrisk gänga (konisk)

63 Parker Direct Link

Beställn.nr.	Rör utv. diameter	Gänga
Stål	mm	Metrisk
GE04LLMCFX	4	M8x1
GE06LLMCFX	6	M10x1
GE08LLMCFX	8	M10x1

WE-M - Vinkelkoppling - Utvändig metrisk gänga (konisk)

63 Parker Direct Link

Beställn.nr.	Rör utv. diameter	Gänga
Stål	mm	Metrisk
WE06LMCFX	6	M10x1
WE08LMCFX	8	M12x1,5
WE10LMCFX	10	M14x1,5
WE18LMCFX	18	M22x1,5
WE16SMCFX	18	M22x1,5

GEO - Rak koppling - Metrisk gänga - O-Ring - ISO 6149

63 Parker Direct Link

Beställn.nr. Stål	Rör utv. diameter mm	Gänga Metrisk
GE006LMOMDCF	6	M10x1
GE008LMOMDCF	8	M12x1,5
GE010LMOMDCF	10	M14x1,5
GE012LMOMDCF	12	M16x1,5
GE015LMOMDCF	15	M18X1,5
GE018LMOMDCF	18	M22X1,5
GE028LMOMDCF	28	M33x2
GE035LMOMDCF	35	M42x2
GE042LMOMDCF	42	M48x2
GE006SMOMDCF	6	M12x1,5
GE008SMOMDCF	8	M14x1,5
GE012SMOMDCF	12	M18X1,5
GE016SMOMDCF	16	M22X1,5
GE020SMOMDCF	20	M27x2
GE025SMOMDCF	25	M33x2
GE038SMOMDCF	38	M48x2

EGEO - Rak koppling med svivelmutter - O-Ring - ISO 6149

63 Parker Direct Link

Beställn.nr. Stål	Rör utv. diameter mm	Gänga Metrisk
EGEO06LMCF	6	M10x1
EGEO08LMCF	8	M12x1,5
EGEO10LMCF	10	M14x1,5
EGEO12LMCF	12	M16x1,5
EGEO15LMCF	15	M18x1,5
EGEO18LMCF	18	M22x1,5
EGEO22LM27X2CF	22	M27x2
EGEO28LMCF	28	M33x2
EGEO08SMCF	8	M14x1,5
EGEO12SMCF	12	M18x1,5
EGEO16SMCF	16	M22x1,5
EGEO20SMCF	20	M27x2
EGEO25SMCF	25	M33x2
EGEO38SMCF	38	M48x2

GE-UNF/UN - UNF/UN - Rak koppling - O-ring

63 Parker Direct Link

Beställn.nr.	Rör utv. diameter	Gänga
Stål	mm	UN/UNF-2A
GE08L7/16UNFOMDCF	8	7/16-20
GE10L7/16UNFOMDCF	10	7/16-20
GE12L9/16UNFOMDCF	12	9/16-18
GE12L3/4UNFOMDCF	12	3/4-16
GE12L7/8UNFOMDCF	12	7/8-14
GE15L3/4UNFOMDCF	15	3/4-16
GE15L7/8UNFOMDCF	15	7/8-14
GE18L3/4UNFOMDCF	18	3/4-16
GE18L7/8UNFOMDCF	18	7/8-14
GE22L7/8UNFOMDCF	22	7/8-14
GE22L11/16UNOMDCF	22	11/16
GE22L15/16UNOMDCF	22	15/16-12
GE28L11/16UNOMDCF	28	11/16-12
GE28L15/16UNOMDCF	28	15/16-12
GE35L15/16UNOMDCF	35	15/16-12
GE35L15/8UNOMDCF	35	15/8-12
GE42L15/8UNOMDCF	42	15/8-12
GE08S7/16UNFOMDCF	8	7/16-20
GE10S9/16UNFOMDCF	10	9/16-18
GE12S9/16UNFOMDCF	12	9/16-18
GE12S3/4UNFOMDCF	12	3/4-16
GE16S3/4UNFOMDCF	16	3/4-16
GE16S7/8UNFOMDCF	16	7/8-14
GE20S3/4UNFOMDCF	20	3/4-16
GE20S7/8UNFOMDCF	20	7/8-14
GE20S11/16UNOMDCF	20	11/16-12
GE25S11/16UNOMDCF	25	11/16-12
GE25S15/16UNOMDCF	25	15/16-12
GE30S15/16UNOMDCF	30	15/16-12
GE30S15/8UNOMDCF	30	15/8-12
GE38S15/8UNOMDCF	38	15/8-12

GE-NPT - Rak koppling - NPTF-gänga

63 Parker Direct Link

Beställn.nr. Stål	Rör utv. diameter mm	Gänga NPTF
GE06L1/8NPTCFX	6	1/8-27
GE06L1/4NPTCFX	6	1/4-18
GE06L1/2NPTCFX	6	1/2-14
GE08L1/8NPTCFX	8	1/8-27
GE08L1/4NPTCFX	8	1/4-18
GE08L3/8NPTCFX	8	3/8-18
GE08L1/2NPTCFX	8	1/2-14
GE10L1/8NPTCFX	10	1/8-27
GE10L1/4NPTCFX	10	1/4-18
GE10L3/8NPTCFX	10	3/8-18
GE10L1/2NPTCFX	10	1/2-14
GE12L1/8NPTCFX	12	1/8-27
GE12L1/4NPTCFX	12	1/4-18
GE12L3/8NPTCFX	12	3/8-18
GE12L1/2NPTCFX	12	1/2-14
GE15L1/2NPTCFX	15	1/2-14
GE15L3/4NPTCFX	15	3/4-14
GE18L1/2NPTCFX	18	1/2-14
GE22L1/2NPTCFX	22	1/2-14
GE22L3/4NPTCFX	22	3/4-14
GE22L1NPTCFX	22	1-1 1/2
GE28L3/4NPTCFX	28	3/4-14
GE28L1NPTCFX	28	1-1 1/2
GE35L11/4NPTCFX	35	1 1/4-1 1/2
GE42L11/4NPTCFX	42	1 1/4-1 1/2
GE42L11/2NPTCFX	42	1 1/2-1 1/2
GE06S1/4NPTCFX	6	1/4-18
GE06S1/2NPTCFX	6	1/2-14
GE08S3/8NPTCFX	8	3/4-18
GE10S3/8NPTCFX	10	3/8-18
GE10S1/2NPTCFX	10	1/2-14
GE12S1/4NPTCFX	12	1/4-18
GE12S3/8NPTCFX	12	3/8-18
GE12S1/2NPTCFX	12	1/2-14
GE14S1/2NPTCFX	14	1/2-14
GE16S1/2NPTCFX	16	1/2-14
GE16S3/4NPTCFX	16	3/4-14
GE20S1/2NPTCFX	20	1/2-14
GE20S3/4NPTCFX	20	3/4-14
GE25S3/4NPTCFX	25	3/4-14
GE25S1NPTCFX	25	1-1 1/2
GE30S1NPTCFX	30	1-1 1/2
GE30S11/4NPTCFX	30	1 1/4-1 1/2
GE38S11/2NPTCFX	38	1 1/2-1 1/2

EGE-NPT - Rak koppling med svivelmutter - Utvändig NPTF-gänga - O-ring

63 Parker Direct Link

Beställn.nr. Stål	Rör utv. diameter mm	Gänga NPTF
EGE06L1/8NPTCF	6	1/8-27
EGE08L1/4NPTCF	8	1/4-18
EGE10L1/4NPTCF	10	1/4-18
EGE12L3/8NPTCF	12	3/8-18
EGE15L1/2NPTCF	15	1/2-14
EGE22L3/4NPTCF	22	3/4-14
EGE28L1NPTCF	28	1-1 1/2
EGE35L11/4NPTCF	35	1 1/4-1 1/2
EGE08S1/4NPTCF	8	1/4-18
EGE10S3/8NPTCF	10	3/8-18
EGE12S3/8NPTCF	12	3/8-18
EGE14S1/2NPTCF	14	1/2-14
EGE16S1/2NPTCF	16	1/2-14
EGE20S3/4NPTCF	20	3/4-14
EGE25S1NPTCF	25	1-1 1/2
EGE30S11/4NPTCF	30	1 1/4-1 1/2
EGE38S11/2NPTCF	38	1 1/2-1 1/2

WE-NPT - Vinkelkoppling

63 Parker Direct Link

Beställn.nr. Stål	Rör utv. diameter mm	Gänga NPTF
WE06L1/8NPTCFX	6	1/8-27
WE06L1/4NPTCFX	6	1/4-18
WE08L1/8NPTCFX	8	1/8-27
WE08L1/4NPTCFX	8	1/4-18
WE10L1/4NPTCFX	10	1/4-18
WE10L3/8NPTCFX	10	3/8-18
WE12L3/8NPTCFX	12	3/8-18
WE12L1/2NPTCFX	12	1/2-14
WE15L1/2NPTCFX	15	1/2-14
WE18L1/2NPTCFX	18	1/2-14
WE22L3/4NPTCFX	22	3/4-14
WE28L1NPTCFX	28	1-1 1/2
WE35L11/4NPTCFX	35	1 1/4-1 1/2
WE42L11/2NPTCFX	42	1 1/2-1 1/2
WE06S1/4NPTCFX	6	1/4-18
WE08S1/4NPTCFX	8	1/4-18
WE10S3/8NPTCFX	10	3/8-18
WE12S1/2NPTCFX	12	1/2-14
WE16S1/2NPTCFX	16	1/2-14
WE20S3/4NPTCFX	20	3/4-14
WE25S1NPTCFX	25	1-1 1/2
WE30S11/4NPTCFX	30	1 1/4-1 1/2

GAI-R - Rak koppling- Invändig BSPP-gänga

63 Parker Direct Link

Beställn.nr. Stål	Rör utv. diameter mm	Gänga BSPP
GAI06LRCFX	6	1/8
GAI06LR1/4CFX	6	1/4
GAI08LRCFX	8	1/4
GAI08LR3/8CFX	8	3/8
GAI10LRCFX	10	1/4
GAI10LR3/8CFX	10	3/8
GAI12LRCFX	12	3/8
GAI12LR1/2CFX	12	1/2
GAI15LRCFX	15	1/2
GAI18LRCFX	18	1/2
GAI18LR3/8CFX	18	3/8
GAI22LRCFX	22	3/4
GAI28LRCFX	28	1
GAI35LRCFX	35	1 1/4
GAI42LRCFX	42	1 1/2
GAI08SRCFX	8	1/4
GAI10SRCFX	10	3/8
GAI12SRCFX	12	3/8
GAI12SR1/2CFX	12	1/2
GAI14SRCFX	14	1/2
GAI16SRCFX	16	1/2
GAI20SRCFX	20	3/4
GAI25SRCFX	25	1
GAI30SRCFX	30	1 1/4
GAI38SRCFX	38	1 1/2

GAI-M - Rak koppling - Invändig metrisk gänga

63 Parker Direct Link

Beställn.nr. Stål	Rör utv. diameter mm	Gänga Metrisk
GAI06LMCFX	6	M10x1
GAI08LMCFX	8	M12x1,5
GAI10LMCFX	10	M14x1,5
GAI12LMCFX	12	M16x1,5
GAI15LMCFX	15	M18x1,5
GAI18LMCFX	18	M22x1,5
GAI22LMCFX	22	M26x1,5
GAI28LMCFX	28	M33x2
GAI35LMCFX	35	M42x2
GAI42LMCFX	42	M48x2
GAI06SMCFX	6	M12x1,5
GAI08SMCFX	8	M14x1,5
GAI10SMCFX	10	M16x1,5
GAI12SMCFX	12	M18x1,5
GAI14SMCFX	14	M20x1,5
GAI16SMCFX	16	M22x1,5

GAI-NPT - Rak koppling - Invändig NPT-gänga

63 Parker Direct Link

Beställn.nr. Stål	Rör utv. diameter mm	Gänga NPTF
GAI06L1/8NPTCFX	6	1/8-27
GAI08L1/4NPTCFX	8	1/4-18

MAV - Manometerkoppling - Invändig BSPP-gänga

63 Parker Direct Link

Beställn.nr. Stål	Rör utv. diameter mm	Gänga BSPP
MAV06LROMDCF	6	1/4
MAV08LROMDCF	8	1/4
MAV10LROMDCF	10	1/4
MAV12LROMDCF	12	1/4
MAV06SROMDCF	6	1/2
MAV08SROMDCF	8	1/2
MAV10SROMDCF	10	1/2
MAV12SROMDCF	12	1/2

MAVE - Manometerkoppling med svivelmutter - Invändig BSPP-gänga

63 Parker Direct Link

Beställn.nr. Stål	Rostfritt stål	Rör utv. diameter mm	Gänga BSPP
MAVE06LRCF	-	6	1/4
MAVE08LRCF	MAVE08LR71	8	1/4
MAVE10LRCF	MAVE10LR71	10	1/4
MAVE12LRCF	MAVE12LR71	12	1/4
MAVE06SRCF	-	6	1/2
MAVE06SR1/4CF	-	6	1/4
MAVE08SRCF	MAVE08SR71	8	1/2
MAVE08SR1/4CF	-	8	1/4
MAVE10SRCF	MAVE10SR71	10	1/2
MAVE10SR1/4CF	-	10	1/4
MAVE12SRCF	MAVE12SR71	12	1/2
MAVE12SR1/4CF	MAVE12SR1/471	12	1/4

RED - Reducering EO 24° - O-ring

63 Parker Direct Link

Beställn.nr. Stål	Utvändig diameter Rör 1 mm	Rör 2 mm
RED06L/04LLOMDCF	6	4
RED08/06LOMDCF	8	6
RED10/06LOMDCF	10	6
RED10/08LOMDCF	10	8
RED12/06LOMDCF	12	6
RED12/08LOMDCF	12	8
RED12/10LOMDCF	12	10
RED15/06LOMDCF	15	6
RED15/08LOMDCF	15	8
RED15/10LOMDCF	15	10
RED15/12LOMDCF	15	12
RED18/06LOMDCF	18	6
RED18/08LOMDCF	18	8
RED18/10LOMDCF	18	10
RED18/12LOMDCF	18	12
RED18/15LOMDCF	18	15
RED18L/16SOMDCF	18	16
RED22/06LOMDCF	22	6
RED22/08LOMDCF	22	8
RED22/10LOMDCF	22	10
RED22/12LOMDCF	22	12
RED22/15LOMDCF	22	15
RED22L/16SOMDCF	22	16
RED22/18LOMDCF	22	18
RED22L/20SOMDCF	22	20
RED28/06LOMDCF	28	6
RED28/08LOMDCF	28	8
RED28/10LOMDCF	28	10
RED28/12LOMDCF	28	12
RED28/15LOMDCF	28	15
RED28L/16SOMDCF	28	16
RED28/18LOMDCF	28	18
RED28/22LOMDCF	28	22
RED28L/25SOMDCF	28	25
RED35/06LOMDCF	35	6
RED35/08LOMDCF	35	8
RED35/10LOMDCF	35	10
RED35/12LOMDCF	35	12
RED35/15LOMDCF	35	15
RED35/18LOMDCF	35	18
RED35/22LOMDCF	35	22
RED35L/25SOMDCF	35	25
RED35/28LOMDCF	35	28
RED35L/30SOMDCF	35	30
RED42/10LOMDCF	42	10
RED42/12LOMDCF	42	12
RED42/15LOMDCF	42	15
RED42/18LOMDCF	42	18
RED42/22LOMDCF	42	22
RED42/28LOMDCF	42	28
RED42L/30SOMDCF	42	30
RED42/35LOMDCF	42	35
RED42L/38SOMDCF	42	38

RED - Reducering EO 24° - O-ring (fortsättning)

63 Parker Direct Link

Beställn.nr. Stål	Utvändig diameter Rör 1 mm	Rör 2 mm
RED08/06SOMDCF	8	6
RED10/06SOMDCF	10	6
RED10/08SOMDCF	10	8
RED12/06SOMDCF	12	6
RED12/08SOMDCF	12	8
RED12/10SOMDCF	12	10
RED14/06SOMDCF	14	6
RED14/08SOMDCF	14	8
RED14/10SOMDCF	14	10
RED14/12SOMDCF	14	12
RED16/06SOMDCF	16	6
RED16/08SOMDCF	16	8
RED16/10SOMDCF	16	10
RED16/12SOMDCF	16	12
RED16/14SOMDCF	16	14
RED16S/15LOMDCF	16	15
RED20/06SOMDCF	20	6
RED20/08SOMDCF	20	8
RED20/10SOMDCF	20	10
RED20/12SOMDCF	20	12
RED20/14SOMDCF	20	14
RED20S/15LOMDCF	20	15
RED20/16SOMDCF	20	16
RED20S/18LOMDCF	20	18
RED25/06SOMDCF	25	6
RED25/08SOMDCF	25	8
RED25/10SOMDCF	25	10
RED25/12SOMDCF	25	12
RED25/14SOMDCF	25	14
RED25/16SOMDCF	25	16
RED25S/18LOMDCF	25	18
RED25/20SOMDCF	25	20
RED25S/22LOMDCF	25	22
RED30/06SOMDCF	30	6
RED30/08SOMDCF	30	8
RED30/10SOMDCF	30	10
RED30/12SOMDCF	30	12
RED30/16SOMDCF	30	16
RED30/20SOMDCF	30	20
RED30S/22LOMDCF	30	22
RED30/25SOMDCF	30	25
RED30S/28LOMDCF	30	28
RED38/06SOMDCF	38	6
RED38/08SOMDCF	38	8
RED38/10SOMDCF	38	10
RED38/12SOMDCF	38	12
RED38/16SOMDCF	38	16
RED38/20SOMDCF	38	20
RED38/25SOMDCF	38	25
RED38S/28LOMDCF	38	28
RED38/30SOMDCF	38	30
RED38S/35LOMDCF	38	35

RI-ED - Gängreducering - BSPP-gänga - ED-tätning

63 Parker Direct Link

Beställn.nr.	BSPP-gänga	
Stål	Invändig	Utvändig
RI1/8EDX1/4CF	1/4	1/8A
RI1/8EDX3/8CF	3/8	1/8A
RI1/4EDX1/8CF	1/8	1/4A
RI1/4EDX3/8CF	3/8	1/4A
RI1/4EDX1/2CF	1/2	1/4A
RI1/4EDX3/4CF	3/4	1/4A
RI3/8EDX1/8CF	1/8	3/8A
RI3/8EDX1/4CF	1/4	3/8A
RI3/8EDX1/2CF	1/2	3/8A
RI3/8EDX3/4CF	3/4	3/8A
RI1/2EDX1/8CF	1/8	1/2A
RI1/2EDX1/4CF	1/4	1/2A
RI1/2EDX3/8CF	3/8	1/2A
RI1/2EDX3/4CF	3/4	1/2A
RI1/2EDX1CF	1	1/2A
RI1/2EDX11/4CF	1 1/4	1/2A
RI3/4EDX1/4CF	1/4	3/4A
RI3/4EDX3/8CF	3/8	3/4A
RI3/4EDX1/2CF	1/2	3/4A
RI3/4EDX1CF	1	3/4A
RI3/4EDX11/4CF	1 1/4	3/4A
RI3/4EDX11/2CF	1 1/2	3/4A
RI1EDX1/4CF	1/4	1A
RI1EDX3/8CF	3/8	1A
RI1EDX1/2CF	1/2	1A
RI1EDX3/4CF	3/4	1A
RI1EDX11/4CF	1 1/4	1A
RI1EDX11/2CF	1 1/2	1A
RI11/4EDX1/2CF	1/2	1 1/4A
RI11/4EDX3/4CF	3/4	1 1/4A
RI11/4EDX1CF	1	1 1/4A
RI11/4EDX11/2CF	1 1/2	1 1/4A
RI11/2EDX1/2CF	1/2	1 1/2A
RI11/2EDX3/4CF	3/4	1 1/2A
RI11/2EDX1CF	1	1 1/2A
RI11/2EDX11/4CF	1 1/4	1 1/2A
RI2EDX11/2CF	1 1/2	2A

VKA - Blindplugg för EO 24° - O-ring

63 Parker Direct Link

Beställn.nr. Stål	Rostfritt stål	Rör utv. diameter mm
VKA06CF	VKA0671	6
VKA08CF	VKA0871	8
VKA10CF	VKA1071	10
VKA12CF	VKA1271	12
VKA15CF	VKA1571	15
VKA18CF	-	18
VKA22CF	-	22
VKA28CF	VKA2871	28
VKA35CF	-	35
VKA42CF	-	42
VKA06CF	VKA0671	6
VKA08CF	VKA0871	8
VKA10CF	VKA1071	10
VKA12CF	VKA1271	12
VKA14CF	-	14
VKA16CF	VKA1671	16
VKA20CF	-	20
VKA25CF	-	25
VKA30CF	-	30
VKA38CF	-	38

VSTI-M-ED - Blindplugg - Metrisk gänga - ED-tätning

63 Parker Direct Link

Beställn.nr. Stål	Rostfritt stål	Gänga Metrisk
VSTI10X1EDCF	VSTI10X1ED71	M10X1
VSTI12X1.5EDCF	VSTI12X1.5ED71	M12X1,5
VSTI14X1.5EDCF	-	M14X1,5
VSTI16X1.5EDCF	-	M16X1,5
VSTI18X1.5EDCF	-	M18X1,5
VSTI20X1.5EDCF	VSTI20X1.5ED71	M20X1,5
VSTI22X1.5EDCF	-	M22X1,5
VSTI26X1.5EDCF	-	M26X1,5
VSTI27X2EDCF	-	M27X2
VSTI33X2EDCF	-	M33X2
VSTI42X2EDCF	-	M42X2
VSTI48X2EDCF	-	M48X2

VSTI-R-ED - Blindplugg - BSPP-gänga - ED-tätning

63 Parker Direct Link

Beställn.nr. Stål	Rostfritt stål	Gänga BSPP
VSTI1/8EDCF	VSTI1/8ED71	1/8A
VSTI1/4EDCF	VSTI1/4ED71	1/4A
VSTI3/8EDCF	VSTI3/8ED71	3/8A
VSTI1/2EDCF	VSTI1/2ED71	1/2A
VSTI3/4EDCF	VSTI3/4ED71	3/4A
VSTI1EDCF	VSTI1ED71	1A
VSTI11/4EDCF	VSTI11/4ED71	1 1/4A
VSTI11/2EDCF	VSTI11/2ED71	1 1/2A

VSTI M-OR - Blindplugg - Metrisk - O-Ring - ISO 6149

63 Parker Direct Link

Beställn.nr. Stål	Gänga Metrisk
VSTI8X10RCF	M8X1
VSTI10X10RCF	M10X1
VSTI12X1.50RCF	M12X1,5
VSTI14X1.50RCF	M14X1,5
VSTI16X1.50RCF	M16X1,5
VSTI18X1.50RCF	M18X1,5
VSTI22X1.50RCF	M22X1,5
VSTI26X1.50RCF	M26X1,5
VSTI27X20RCF	M27X2
VSTI33X20RCF	M33X2
VSTI42X20RCF	M42X2
VSTI48X20RCF	M48X2

ROV - Blindplugg för rörände

63 Parker Direct Link

Beställn.nr. Stål	Rör utv. diameter mm
ROV06LCF	6
ROV08LCF	8
ROV10LCF	10
ROV12LCF	12
ROV15LCF	15
ROV18LCF	18
ROV22LCF	22
ROV28LCF	28
ROV35LCF	35
ROV42LCF	42
ROV06SCF	6
ROV08SCF	8
ROV10SCF	10
ROV12SCF	12
ROV14SCF	14
ROV16SCF	16
ROV20SCF	20
ROV25SCF	25
ROV30SCF	30
ROV38SCF	38

GM - Låsmutter för skottgenomgång

63 Parker Direct Link

Beställn.nr. Stål	Rör utv. diameter mm	Gänga Metrisk
GM06LCFX	6	M12x1,5
GM08LCFX	8	M14x1,5
GM10LCFX	10	M16x1,5
GM12LCFX	12	M18x1,5
GM15LCFX	15	M22x1,5
GM18LCFX	18	M26x1,5
GM22LCFX	22	M30x2
GM28LCFX	28	M36x2
GM35LCFX	35	M45x2
GM42LCFX	42	M52x2
GM08LCFX	8	M14x1,5
GM10LCFX	10	M16x1,5
GM12LCFX	12	M18x1,5
GM12SCFX	12	M20x1,5
GM15LCFX	15	M22x1,5
GM16SCFX	16	M24x1,5
GM22LCFX	22	M30x2
GM28LCFX	28	M36x2
GM30SCFX	30	M42x2
GM42LCFX	42	M52x2

VH - Stödhylsa för tunnväggiga rör

63 Parker Direct Link

Beställn.nr. Stål	Beställn.nr. Rostfritt stål	Rör inv. diameter mm
VH04CFX	VH0471X	4
VH05CFX	VH0571X	5
VH06CFX	VH0671X	6
VH07CFX	VH0771X	7
VH08CFX	VH0871X	8
VH09CFX	VH0971X	9
VH10CFX	VH1071X	10
VH15CFX	VH1571X	15
VH18CFX	VH1871X	18
VH19CFX	VH1971X	19
VH24CFX	VH2471X	24
VH25CFX	VH2571X	25
VH31CFX	-	31
VH33CFX	-	33
VH38CFX	VH3871X	38

E - Stödhylsa för plaströr

63 Parker Direct Link

Beställn.nr.	Rör inv. diameter mm	Rör utv. diameter mm
E04/02X	2	4
E04/2.5X	2,5	4
E0506/03X	3	6
E0506/04X	4	6
E08/04X	4	8
E06/05X	5	6
E08/05X	5	8
E10/08X	8	10
E12/08X	8	12
E12/09X	9	12
E1215/10X	10	12
E15/12X	12	15
E18/14X	14	18
E22/18X	18	22

DOZ - EO-2 - Tätningsring

63 Parker Direct Link

Beställn.nr.		Rör utv. diameter
Stål	Rostfritt stål	mm
DOZ06L	DOZ06L71	6
DOZ08L	DOZ08L71	8
DOZ10L	DOZ10L71	10
DOZ12L	DOZ12L71	12
DOZ15L	DOZ15L71	15
DOZ18L	DOZ18L71	18
DOZ22L	DOZ22L71	22
DOZ28L	DOZ28L71	28
DOZ35L	DOZ35L71	35
DOZ42L	DOZ42L71	42
DOZ06S	DOZ06S71	6
DOZ08S	DOZ08S71	8
DOZ10S	DOZ10S71	10
DOZ12S	DOZ12S71	12
DOZ14S	DOZ14S71	14
DOZ16S	DOZ16S71	16
DOZ20S	DOZ20S71	20
DOZ25S	DOZ25S71	25
DOZ30S	DOZ30S71	30
DOZ38S	DOZ38S71	38

KDS - Tätningsring för banjkoppling WH/TH i stål

63 Parker Direct Link

Beställn.nr.	Gänga	
	Metrisk	BSPP
KDS10X	M10X1	1/8A
KDS12X	M12X1,5	
KDS14X	M14X1,5	1/4A
KDS16X	M16X1,5	3/8A
KDS18X	M18X1,5	
KDS22X	M22X1,5	1/2A
KDS27X	M27X2	3/4A
KDS33X	M33X2	1A
KDS42X	M42X2	1 1/4A
KDS48X	M48X2	1 1/2A

ED - EOlastic mjuktätning för BSPP-gänga och metrisk gänga

63 Parker Direct Link

Beställn.nr.	Gänga	
	Metrisk	BSPP
ED8X1X	M8X1	
ED10X1X	M10X1	1/8A
ED12X1.5X	M12X1,5	
ED14X1.5X	M14X1,5	1/4A
ED16X1.5X	M16X1,5	
ED3/8X	-	3/8A
ED18X1.5X	M18X1,5	
ED20X1.5X	M20X1,5	
ED1/2X	-	1/2A
ED22X1.5X	M22X1,5	
ED26X1.5X	M26X1,5	3/4A
ED33X2X	M33X2	1A
ED42X2X	M42X2	1 1/4A
ED48X2X	M48X2	1 1/2A

OR - O-ring i Viton för kopplingar med EO 24° - Svivelmutter

63 Parker Direct Link

Beställn.nr.	Rör utv. diameter mm
OR4.5X1.5VITX	6
OR6.5X1.5VITX	8
OR20X2VITX	22
OR26X2VITX	28
OR32X2.5VITX	35
OR8.5X1.5VITX	10
OR12X2VITX	14

DKAZ - Tätningsring för banjokoppling och lågt tryck - Metrisk

63 Parker Direct Link

Beställn.nr.	Gänga Metrisk
DKAZ10CFX	M10X1
DKAZ12CFX	M12X1,5
DKAZ14CFX	M14X1,5
DKAZ16CFX	M16X1,5
DKAZ18CFX	M18X1,5
DKAZ20CFX	M20X1,5
DKAZ22CFX	M22X1,5
DKAZ26CFX	M26X1,5
DKAZ27CFX	M27X2
DKAZ33CFX	M33X2
DKAZ11/4CFX	M42X2
DKAZ11/2CFX	M48X2

DKAZ - Tätningsring för banjokopplingar och lågt tryck - BSPP

63 Parker Direct Link

Beställn.nr.	Gänga BSPP
DKAZ1/8CFX	1/8A
DKAZ1/4CFX	1/4A
DKAZ3/8CFX	3/8A
DKAZ1/2CFX	1/2A
DKAZ3/4CFX	3/4A
DKAZ1CFX	1A
DKAZ11/4CFX	1 1/4A
DKAZ11/2CFX	1 1/2A

DKI - Tätningsring för manometeranslutningar

63 Parker Direct Link

Beställn.nr.	Gänga BSPP
DKI1/4CFX	1/4A
DKI1/2CFX	1/2A

DPR - Skärring för kopplingar i rostfritt stål

63 Parker Direct Link

Beställn.nr.	Rör utv. diameter mm
DPR06L71X	6
DPR08L71X	8
DPR10L71X	10
DPR12L71X	12
DPR15L71X	15
DPR18L71X	18
DPR22L71X	22
DPR28L71X	28
DPR35L71X	35
DPR42L71X	42
DPR06L71X	6
DPR08L71X	8
DPR10L71X	10
DPR12L71X	12
DPR14S71X	14
DPR16S71X	16
DPR20S71X	20
DPR25S71X	25
DPR30S71X	30
DPR38S71X	38

M - Kopplingsmutter

63 Parker Direct Link

Beställn.nr. Stål	Rostfritt stål	Rör utv. diameter mm
M06LCFX	M06LEODURX	6
M08LCFX	M08LEODURX	8
M10LCFX	M10LEODURX	10
M12LCFX	M12LEODURX	12
M15LCFX	M15LEODURX	15
M18LCFX	M18LEODURX	18
M22LCFX	M22LEODURX	22
M28LCFX	M28LEODURX	28
M35LCFX	M35LEODURX	35
M42LCFX	M42LEODURX	42
M06SCFX	M06SEODURX	6
M08SCFX	M08SEODURX	8
M10SCFX	M10SEODURX	10
M12SCFX	M12SEODURX	12
M14SCFX	M14SEODURX	14
M16SCFX	M16SEODURX	16
M20SCFX	M20SEODURX	20
M25SCFX	M25SEODURX	25
M30SCFX	M30SEODURX	30
M38SCFX	M38SEODURX	38

PSR - Skärring för kopplingar i stål

63 Parker Direct Link

Beställn.nr.	Rör utv. diameter mm
PSR06LX	6
PSR08LX	8
PSR10LX	10
PSR12LX	12
PSR15LX	15
PSR18LX	18
PSR22LX	22
PSR28LX	28
PSR35LX	35
PSR42LX	42
PSR14SX	14
PSR16SX	16
PSR20SX	20
PSR25SX	25
PSR30SX	30
PSR38SX	38

FM - EO2 - Funktionsmutter

63 Parker Direct Link

Beställn.nr. Stål	Rostfritt stål	Rör utv. diameter mm	Gänga Metrisk
FM06LCF	FM06L71	6	M12x1,5
FM08LCF	FM08L71	8	M14x1,5
FM10LCF	FM10L71	10	M16x1,5
FM12LCF	FM12L71	12	M18x1,5
FM15LCF	FM15L71	15	M22x1,5
FM18LCF	FM18L71	18	M26x1,5
FM22LCF	FM22L71	22	M30x2
FM28LCF	FM28L71	28	M36x2
FM35LCF	FM35L71	35	M45x2
FM42LCF	FM42L71	42	M52x2
FM06SCF	FM06S71	6	M14x1,5
FM08SCF	FM08S71	8	M16x1,5
FM10SCF	FM10S71	10	M18x1,5
FM12SCF	FM12S71	12	M20x1,5
FM14SCF	FM14S71	14	M22x1,5
FM16SCF	FM16S71	16	M24x1,5
FM20SCF	FM20S71	20	M30x2
FM25SCF	FM25S71	25	M36x2
FM30SCF	FM30S71	30	M42x2
FM38SCF	FM38S71	38	M52x2

Beskrivning	• Den roterande rörformningsprocessen flänsar ut hydraulröret i ett progressivt steg, vilket leder till en överlägsen ytbehandling på det inre tätningsområdet. • Parflange®-rörprepareringen och Triple-Lok®-kopplingarna ger tillsammans lång livslängd och pålitlig tätning.
Material	• Stål och rostfritt stål.
Produktområde	• Rörets utvändiga diameter 6 till 38 mm. • Rörets utvändiga diameter 1/8" till 2.
Nominellt arbetstryck	• Storlek 4: 500 bar. • Storlek 5, 6, 8: 420 bar. • Storlek 10, 12, 14, 16: 350 bar. • Storlek 20: 280 bar. • Storlek 24: 210 bar. • Storlek 32: 210 bar.
Fördelar	• Maximalt tryck upp till 500 bar med designfaktor 4x. • Fungerar inom ett brett temperaturområde och för många medier. • Triple-Lok stödhylsor gör systemet lämpligt för både tumrör och metriska rör, enbart genom byte av hylsa. • Smidda profiler utan några lödskarvar. • Uppfyller kraven i SAE- och ISO-standarder. • 37°-kopplingar är världens mest allmänt använda kopplingstyp. • De standardmaterial som erbjuds är stål, rostfritt stål och mässing.
Nytta	• Ingen risk för att röret rycks ut, vilket har gett Triple-Loksystemet gott rykte. • Metall-mot-metalltätning möjliggör användning i ett stort antal tillämpningar. • Rören med mest optimal väggtjocklek kan användas, vilket minskar den totala systemkostnaden. • Smidning ger högre tillförlitlighet och längre livslängd jämfört med lödkonstruktioner med flera komponenter. • Formade kopplingar upprätthåller fullt flödesområde och har bra återanvändbarhet. • Finns för leverans och utbyte över hela världen.

HMTX - Rak koppling

63 Parker Direct Link

Beställn.nr.		Utvändig diameter			
Stål	Rostfritt stål	Rör 1 tum	Rör 2 tum	Rör 1 mm	Rör 2 mm
4HMTXS	4HMTXSS	1/4	1/4	6	6
5HMTXS	-	5/16	5/16	8	8
6HMTXS	6HMTXSS	3/8	3/8	10	10
8HMTXS	8HMTXSS	1/2	1/2	12	12
10HMTXS	10HMTXSS	5/8	5/8	14, 15, 16	14, 15, 16
10-8HMTXS	-	5/8	1/2	14, 15, 16	12
12HMTXS	12HMTXSS	3/4	3/4	18, 20	18, 20
16HMTXS	16HMTXSS	1	1	25	25
20HMTXS	20HMTXSS	1 1/4	1 1/4	28, 30, 32	28, 30, 32

EMTX - Vinkelkoppling - Utvändig NPTF-gänga

63 Parker Direct Link

Beställn.nr. Stål	Utvändig diameter Rör 1 tum	Rör 2 tum
4EMTXS	1/4	6
5EMTXS	5/16	8
6EMTXS	3/8	10
8EMTXS	1/2	12
10EMTXS	5/8	14, 15, 16
12EMTXS	3/4	18, 20
16EMTXS	1	22, 25
20EMTXS	1 1/4	28, 30, 32

JMTX - T-koppling

63 Parker Direct Link

Beställn.nr. Stål	Rostfritt stål	Rör utv. diameter tum	mm	Gänga UN/UNF-2A
2 JTX-S	-	1/8	-	5/16-24
4JMTXS	4JMTXSS	1/4	6	7/16-20
5JMTXS	-	5/16	8	1/2-20
6JMTXS	6JMTXSS	3/8	10	9/16-18
8JMTXS	8JMTXSS	1/2	12	3/4-16
10JMTXS	10JMTXSS	5/8	14, 15, 16	7/8-14
12JMTXS	12JMTXSS	3/4	18, 20	1 1/16-12
14 JTX-S	-	7/8	22	1,3/16-12
16JMTXS	16JMTXSS	1	25	1 5/16-12
20JMTXS	20JMTXSS	1 1/4	28, 30, 32	1 5/8-12
24 JTX-S	-	1 1/2	35, 38	1 7/8-12

KTX - Korskoppling

63 Parker DirectLink

Beställn.nr. Stål	Rostfritt stål	Rör utv. diameter tum	mm
4 KTX-S	4 KTX-SS	1/4	6
5 KTX-S	-	5/16	8
6 KTX-S	6 KTX-SS	3/8	10
8 KTX-S	8 KTX-SS	1/2	12
10 KTX-S	-	5/8	14, 15, 16
12 KTX-S	12 KTX-SS	3/4	18, 20
16 KTX-S	-	1	25

WMTX - Rak skottgenomgång

63 Parker DirectLink

Beställn.nr. Stål	Rostfritt stål	Rör utv. diameter tum	mm
4WMTXWLNMS	4WMTXWLNMSS	1/4	6
5WMTXWLNMS	5WMTXWLNMSS	5/16	8
6WMTXWLNMS	6WMTXWLNMSS	3/8	10
8WMTXWLNMS	8WMTXWLNMSS	1/2	12
10WMTXWLNMS	10WMTXWLNMSS	5/8	14, 15, 16
12WMTXWLNMS	12WMTXWLNMSS	3/4	18, 20
16WMTXWLNMS	16WMTXWLNMSS	1	25
20WMTXWLNMS	20WMTXWLNMSS	1 1/4	28, 30, 32

WEMTX - Vinklad skottgenomgång

63 Parker Direct Link

Beställn.nr.	Rör utv. diameter	
Stål	tum	mm
4 WETX-WLN-S	1/4	6
5 WETX-WLN-S	5/16	8
6WEMTXWLNMS	3/8	10
8WEMTXWLNMS	1/2	12
10WEMTXWLNMS	5/8	14, 15, 16
12WEMTXWLNMS	3/4	18, 20
16 WETX-WLN-S	1	25
20 WETX-WLN-S	1 1/4	28, 30, 32

WNTX - 45° vinklad skottgenomgång

63 Parker Direct Link

Beställn.nr.	Rör utv. diameter	
Stål	tum	mm
4 WNTX-WLN-S	1/4	6
5 WNTX-WLN-S	5/16	8
6 WNTX-WLN-S	3/8	10
8 WNTX-WLN-S	1/2	12
10 WNTX-WLN-S	5/8	14, 15, 16
12 WNTX-WLN-S	3/4	18, 20
16 WNTX-WLN-S	1	22, 25
20 WNTX-WLN-S	1 1/4	28, 30, 32

WJTX - Skottgenomgång, T

63 Parker Direct Link

Beställn.nr.	Rör utv. diameter	
Stål	tum	mm
4 WJTX-WLN-S	1/4	6
6 WJTX-WLN-S	3/8	10
8 WJTX-WLN-S	1/2	12
10 WJTX-WLN-S	5/8	14, 15, 16
12 WJTX-WLN-S	3/4	18, 20
16 WJTX-WLN-S	1	22, 25

WLNM - Låsmutter för skottgenomgång

63 Parker Direct Link

Beställn.nr. Stål	Gänga UNF
4WLNMS	7/16-20
5WLNMS	1/2-20
6WLNMS	9/16-18
8WLNMS	3/4-16
10WLNMS	7/8-14
12WLNMS	1 1/16-12
16WLNMS	1 5/16-12
20WLNMS	1 5/8-12
24WLNMS	1 7/8-12

FMTX - Rak koppling - Utvändig NPTF-gänga

63 Parker Direct Link

Beställn.nr.	Rör utv. diameter		Gänga	
Stål	tum	mm	UNF	NPT/NPTF
4FMTXS	1/4	6	7/16-20	1/8-27
4-4FMTXS	1/4	6	7/16-20	1/4-18
4-6 FTX-S	1/4	6	7/16-20	3/8-18
4-8 FTX-S	1/4	6	7/16-20	1/2-14
5FMTXS	5/16	8	1/2-20	1/8-27
5-4FMTXS	5/16	8	1/2-20	1/4-18
6FMTXS	3/8	10	9/16-18	1/4-18
6-2 FTX-S	3/8	10	9/16-18	1/8-27
6-6FMTXS	3/8	10	9/16-18	3/8-18
6-8FMTXS	3/8	10	9/16-18	1/2-14
8FMTXS	1/2	12	3/4-16	3/8-18
8-4FMTXS	1/2	12	3/4-16	1/4-18
8-8FMTXS	1/2	12	3/4-16	1/2-14
8-12FMTXS	1/2	12	3/4-16	3/4-14
10FMTXS	5/8	14, 15, 16	7/8-14	1/2-14
10-12FMTXS	5/8	14, 15, 16	7/8-14	3/4-14
12 FTX-S	3/4	18, 20	1 1/16-12	3/4-14
12-6 FTX-S	3/4	18, 20	1 1/16-12	3/8-18
12-8 FTX-S	3/4	18, 20	1 1/16-12	1/2-14
12-16 FTX-S	3/4	18, 20	1 1/16-12	1-11 1/2
16FMTXS	1	25	1 5/16-12	1-11 1/2
16-12FMTXS	1	25	1 5/16-12	3/4-14
20FMTXS	1 1/4	28, 30, 32	1 5/8-12	1 1/4-11 1/2
20-16 FTX-S	1 1/4	28, 30, 32	1 5/8-12	1-11 1/2
24FMTXS	1 1/2	35, 38	1 7/8-12	1 1/2-11 1/2
24-20 FTX-S	1 1/2	35, 38	1 7/8-12	1 1/4-11 1/2

CMTX - Vinkelkoppling - Utvändig gänga

63 Parker Direct Link

Beställn.nr.		Rör utv. diameter	
Stål	Rostfritt stål	tum	mm
4CMTXS	-	1/4	6
4-6 CTX-S	-	1/4	6
4-8 CTX-S	-	1/4	6
5-4 CTX-S	-	5/16	8
5-6 CTX-S	-	5/16	8
6CMTXS	6CMTXSS	3/8	10
6-2 CTX-S	-	3/8	10
6-6CMTXS	6-6CMTXSS	3/8	10
6-8CMTXS	6-8CMTXSS	3/8	10
8CMTXS	8CMTXSS	1/2	12
8-8CMTXS	8-8CMTXSS	1/2	12
8-12 CTX-S	8-12CMTXSS	1/2	12
10CMTXS	10CMTXSS	5/8	14, 15, 16
10-6 CTX-S	-	5/8	14, 15, 16
12 CTX-S	12CMTXSS	3/4	18, 20
12-8 CTX-S	12-8CMTXSS	3/4	18, 20
16 CTX-S	16CMTXSS	1	25
16-12 CTX-S	-	1	25
16-20 CTX-S	-	1	25
20 CTX-S	-	1 1/4	28, 30, 32
20-24 CTX-S	-	1 1/4	28, 30, 32
24 CTX-S	-	1 1/2	35, 38
24-20 CTX-S	-	1 1/2	35, 38

VMTX - Vinkelkoppling 45° - Utvändig gänga

63 Parker Direct Link

Beställn.nr.	Rör utv. diameter	
Stål	tum	mm
4 VTX-S	1/4	6
4-4 VTX-S	1/4	6
5-4 VTX-S	5/16	8
6 VTX-S	3/8	10
6-2 VTX-S	3/8	10
6-6 VTX-S	3/8	10
8-4 VTX-S	1/2	12
8 VTX-S	1/2	12
8-8 VTX-S	1/2	12
8-12 VTX-S	1/2	12
10 VTX-S	5/8	14, 15, 16
10-6 VTX-S	5/8	14, 15, 16
10-12 VTX-S	5/8	14, 15, 16
12 VTX-S	3/4	18, 20
12-16 VTX-S	3/4	18, 20
16 VTX-S	1	25
16-12 VTX-S	1	25
24 VTX-S	1 1/2	35, 38

RMTX - T-koppling - Utvändig gänga

63 Parker Direct Link

Beställn.nr.		Rör utv. diameter	
Stål	Rostfritt stål	tum	mm
4 RTX-S	4 RTX-SS	1/4	6
4-4-4 RTX-S	4-4-4 RTX-SS	1/4	6
5 RTX-S	5 RTX-SS	5/16	8
6 RTX-S	6 RTX-SS	3/8	10
6-6-6 RTX-S	6-6-6 RTX-SS	3/8	10
8 RTX-S	8 RTX-SS	1/2	12
8-8-8 RTX-S	-	1/2	12
10 RTX-S	10 RTX-SS	5/8	14, 15, 16
12 RTX-S	12 RTX-SS	3/4	18, 20
16 RTX-S	16 RTX-SS	1	25
20 RTX-S	20 RTX-SS	1 1/4	28, 30, 32
24 RTX-S	24 RTX-SS	1 1/2	35, 38

SMTX - T-koppling - Utvändig gänga

63 Parker Direct Link

Beställn.nr.		Rör utv. diameter		Gänga	
Stål	Rostfritt stål	tum	mm	UN/UNF-2A	NPT/NPTF
4 STX-S	4 STX-SS	1/4	6	7/16-20	1/8-27
4-4-4 STX-S	4-4-4 STX-SS	1/4	6	7/16-20	1/4-18
5 STX-S	-	5/16	8	1/2-20	1/8-27
-	6 STX-SS	3/8	10	9/16-18	1/4-16
6-6-6 STX-S	6-6-6 STX-SS	3/8	10	9/16-18	3/8-18
8 STX-S	8 STX-SS	1/2	12	3/4-16	3/8-18
8-8-8 STX-S	8-8-8 STX-SS	1/2	12	3/4-16	1/2-14
10 STX-S	10 STX-SS	5/8	14, 15, 16	7/8-14	1/2-14
12 STX-S	12 STX-SS	3/4	18, 20	1 1/16-12	3/4-14
16 STX-S	16 STX-SS	1	25	1 5/16-12	1-11 1/2
20 STX-S	20 STX-SS	1 1/4	28, 30, 32	1 5/8-12	1 1/4-11 1/2
-	24 STX-SS	2		1 7/8-12	1 1/2-11 1/2

F3MX - Rak koppling - Utvändig BSPT-gänga

63 Parker Direct Link

Beställn.nr.	Rör utv. diameter		Gänga
Stål	tum	mm	BSPT
4F3MXS	1/4	6	1/8-28
4-4F3MXS	1/4	6	1/4-19
5-4F3MXS	5/16	8	1/4-19
6F3MXS	3/8	10	1/4-19
6-6F3MXS	3/8	10	3/8-19
6-8F3MXS	3/8	10	1/2-14
8F3MXS	1/2	12	3/8-19
8-4F3MXS	1/2	12	1/4-19
8-8F3MXS	1/2	12	1/2-14
10F3MXS	5/8	14, 15, 16	1/2-14
12F3MXS	3/4	18, 20	3/4-14
16F3MXS	1	25	1-11

C3MX - Vinkelkoppling - Utvändig BSPT-gänga

63 Parker Direct Link

Beställn.nr. Stål	Rör utv. diameter tum	Rör utv. diameter mm	Gänga BSPT
4C3MXS	1/4	6	1/8-28
4-4C3MXS	1/4	6	1/4-19
6C3MXS	3/8	10	1/4-19
6-6C3MXS	3/8	10	3/8-19
8C3MXS	1/2	12	3/8-19
8-8C3MXS	1/2	12	1/2-14
10C3MXS	5/8	14, 15, 16	1/2-14

F4OMX - Rak koppling - Utvändig BSPP-gänga - O-ring och stödring

63 Parker Direct Link

Beställn.nr. Stål	Rör utv. diameter tum	Rör utv. diameter mm	Gänga BSPP
4F4OMXS	1/4	6	1/8-28
4-4F4OMXS	1/4	6	1/4-19
4-6F4OMXS	1/4	6	3/8-19
4-8F4OMXS	1/4	6	1/2-14
5-4F4OMXS	5/16	8	1/4-19
5-6F4OMXS	5/16	8	3/8-19
6F4OMXS	3/8	10	1/4-19
6-2F4OMXS	3/8	10	1/8-28
6-6F4OMXS	3/8	10	3/8-19
6-8F4OMXS	3/8	10	1/2-14
8F4OMXS	1/2	12	3/8-19
8-4F4OMXS	1/2	12	1/4-19
8-8F4OMXS	1/2	12	1/2-14
8-12F4OMXS	1/2	12	3/4-14
10F4OMXS	5/8	14, 15, 16	1/2-14
10-6F4OMXS	5/8	14, 15, 16	3/8-19
10-12F4OMXS	5/8	14, 15, 16	3/4-14
12F4OMXS	3/4	18, 20	3/4-14
12-8F4OMXS	3/4	18, 20	1/2-14
12-16F4OMXS	3/4	18, 20	1-11
16F4OMXS	1	25	1-11
16-12F4OMXS	1	25	3/4-14
16-20F4OMXS	1	25	1 1/4-11
20F4OMXS	1 1/4	28, 30, 32	1 1/4-11
20-16F4OMXS	1 1/4	28, 30, 32	1-11
20-24F4OMXS	1 1/4	28, 30, 32	1 1/2-11
24F4OMXS	1 1/2	35, 38	1 1/2-11
24-20F4OMXS	1 1/2	35, 38	1 1/4-11

F42EDMX - Rak koppling - BSPP-gänga - ED-tätning

63 Parker Direct Link

Beställn.nr.		Rör utv. diameter		Gänga
Stål	Rostfritt stål	tum	mm	BSPP
4F42EDMXS	4F42EDMXSS	1/4	6	1/8-28
4-4F42EDMXS	4-4F42EDMXSS	1/4	6	1/4-19
4-6F42EDMXS	-	1/4	6	3/8-19
4-8F42EDMXS	-	1/4	6	1/2-14
5F42EDMXS	-	5/16	8	1/8-28
5-4F42EDMXS	-	5/16	8	1/4-19
5-6F42EDMXS	-	5/16	8	3/8-19
6F42EDMXS	6F42EDMXSS	3/8	10	1/4-19
6-2F42EDMXS	-	3/8	10	1/8-28
6-6F42EDMXS	6-6F42EDMXSS	3/8	10	3/8-19
6-8F42EDMXS	6-8F42EDMXSS	3/8	10	1/2-14
8F42EDMXS	8F42EDMXSS	1/2	12	3/8-19
8-4F42EDMXS	-	1/2	12	1/4-19
8-8F42EDMXS	8-8F42EDMXSS	1/2	12	1/2-14
8-12F42EDMXS	-	1/2	12	3/4-14
10F42EDMXS	10F42EDMXSS	5/8	14, 15, 16	1/2-14
10-6F42EDMXS	-	5/8	14, 15, 16	3/8-19
10-12F42EDMXS	-	5/8	14, 15, 16	3/4-14
10-16F42EDMXS	-	5/8	14, 15, 16	1-11
12F42EDMXS	12F42EDMXSS	3/4	18, 20	3/4-14
12-6F42EDMXS	-	3/4	18, 20	3/8-19
12-8F42EDMXS	12-8F42EDMXSS	3/4	18, 20	1/2-14
12-16F42EDMXS	12-16F42EDMXSS	3/4	18, 20	1-11
16F42EDMXS	16F42EDMXSS	1	25	1-11
16-12F42EDMXS	16-12F42EDMXSS	1	25	3/4-14
16-20F42EDMXS	-	1	25	1 1/4-11
20F42EDMXS	20F42EDMXSS	1 1/4	28, 30, 32	1 1/4-11
20-16F42EDMXS	-	1 1/4	28, 30, 32	1 1/2-11
20-24F42EDMXS	-	1 1/4	28, 30, 32	1 1/2-11
24F42EDMXS	-	1 1/2	35, 38	1 1/2-11
24-20F42EDMXS	-	1 1/2	35, 38	1 1/4-11

C40MX - Vinkelkoppling - Utvändig BSPP-gänga - O-ring och stödring

63 Parker Direct Link

Beställn.nr. Stål	Rostfritt stål	Rör utv. diameter tum	Rör utv. diameter mm	Gänga BSPP
4C40MXS	4C40MXSS	1/4	6	1/8-28
4-4C40MXS	-	1/4	6	1/4-19
5-4C40MXS	-	5/16	8	1/4-19
6C40MXS	6C40MXSS	3/8	10	1/4-19
6-6C40MXS	6-6C40MXSS	3/8	10	3/8-19
6-8C40MXS	-	3/8	10	1/2-14
8C40MXS	8C40MXSS	1/2	12	3/8-19
8-4C40MXS	-	1/2	12	1/4-19
8-8C40MXS	8-8C40MXSS	1/2	12	1/2-14
8-12C40MXS	8-12C40MXSS	1/2	12	3/4-14
10C40MXS	10C40MXSS	5/8	14, 15, 16	1/2-14
10-6C40MXS	-	5/8	14, 15, 16	3/8-19
10-12C40MXS	-	5/8	14, 15, 16	3/4-14
12C40MXS	12C40MXSS	3/4	18, 20	3/4-14
12-8C40MXS	12-8C40MXSS	3/4	18, 20	1/2-14
12-16C40MXS	-	3/4	18, 20	1-11
16C40MXS	16C40MXSS	1	25	1-11
16-12C40MXS	16-12C40MXSS	1	25	3/4-14
20C40MXS	20C40MXSS	1 1/4	28, 30, 32	1 1/4 -11
20-16C40MXS	-	1 1/4	28, 30, 32	1,11
24C40MXS	24C40MXSS	1 1/2	35, 38	1 1/2-11

V40MX - Vinkelkoppling 45° - Utvändig BSPP-gänga - O-ring och stödring

63 Parker Direct Link

Beställn.nr. Stål	Rör utv. diameter tum	Rör utv. diameter mm	Gänga BSPP
4V40MXS	1/4	6	1/8-28
6V40MXS	3/8	10	1/4-19
6-6V40MXS	3/8	10	3/8-19
6-8V40MXS	3/8	10	1/2-14
8V40MXS	1/2	12	3/8-19
8-8V40MXS	1/2	12	1/2-14
10V40MXS	5/8	14, 15, 16	1/2-14
12V40MXS	3/4	18, 20	3/4-14
16V40MXS	1	25	1-11
20V40MXS	1 1/4	28, 30, 32	1 1/4-11
24V40MXS	1 1/2	35, 38	1 1/2-11

R40MX - L-koppling - Utvändig BSPP-gänga - O-ring och stödring

63 Parker Direct Link

Beställn.nr. Stål	Rör utv. diameter tum	Rör utv. diameter mm	Gänga BSPP
4R40MXS	1/4	6	1/8-28
6R40MXS	3/8	10	1/4-19
8R40MXS	1/2	12	3/8-19
10R40MXS	5/8	14, 15, 16	1/2-14
12R40MXS	3/4	18, 20	3/4-14
16R40MXS	1	25	1-11
20R40MXS	1 1/4	28, 30, 32	1 1/4-11

S40MX - T-koppling - BSPP-gänga - O-ring och stödring

63 Parker Direct Link

Beställn.nr. Stål	Rör utv. diameter tum	Rör utv. diameter mm	Gänga BSPP
4S40MXS	1/4	6	1/8-28
6S40MXS	3/8	10	1/4-19
8S40MXS	1/2	12	3/8-19
10S40MXS	5/8	14, 15, 16	1/2-14
12S40MXS	3/4	18, 20	3/4-14
16S40MXS	1	25	1-11
20S40MXS	1 1/4	28, 30, 32	1 1/4-11

F50MX - Rak koppling - UNF-gänga - O-ring

63 Parker Direct Link

Beställn.nr. Stål	Rör utv. diameter tum	Rör utv. diameter mm	Gänga UNF
4F50MXS	1/4	6	7/16-20
4-6F50MXS	1/4	6	9/16-18
5F50MXS	5/16	8	1/2-20
5-6 F50X-S	5/16	8	9/16-18
6F50MXS	3/8	10	9/16-18
6-4 F50X-S	3/8	10	7/16-20
6-5 F50X-S	3/8	10	1/2-20
6-8F50MXS	3/8	10	3/4-16
8F50MXS	1/2	12	3/4-16
8-6F50MXS	1/2	12	9/16-18
8-10F50MXS	1/2	12	7/8-14
8-12F50MXS	1/2	12	1 1/16-12
10F50MXS	5/8	14, 15, 16	7/8-14
10-8F50MXS	5/8	14, 15, 16	3/4-16
10-12F50MXS	5/8	14, 15, 16	1 1/16-12
12F50MXS	3/4	18, 20	1 1/16-12
12-10F50MXS	3/4	18, 20	7/8-14
12-16F50MXS	3/4	18, 20	1 5/16-12
16F50MXS	1	25	1 5/16-12
16-12F50MXS	1	25	1 1/16-12
20F50MXS	1 1/4	28, 30, 32	1 5/8-12

C50MX - Vinkelkoppling - UNF-gänga - O-ring

63 Parker DirectLink

Beställn.nr. Stål	Rör utv. diameter tum	Rör utv. diameter mm	Gänga UNF
4C50MXS	1/4	6	7/16-20
4-6 C50X-S	1/4	6	9/16-18
5C50MXS	5/16	8	1/2-20
5-4 C50X-S	5/16	8	7/16-18
5-6 C50X-S	5/16	8	9/16-18
6C50MXS	3/8	10	9/16-18
6-4 C50X-S	3/8	10	7/16-20
6-5 C50X-S	3/8	10	1/2-20
6-10 C50X-S	3/8	10	7/8-14
8C50MXS	1/2	12	3/4-16
8-4 C50X-S	1/2	12	7/16-18
8-6 C50X-S	1/2	12	9/16-18
8-10C50MXS	1/2	12	7/8-14
8-16 C50X-S	1/2	12	1 5/16-12
10C50MXS	5/8	14, 15, 16	7/8-14
10-8 C50X-S	5/8	14, 15, 16	3/4-16
10-12 C50X-S	5/8	14, 15, 16	1 1/16-12
10-16 C50X-S	5/8	14, 15, 16	1 5/16-12
12C50MXS	3/4	18, 20	1 1/16-12
12-8 C50X-S	3/4	18, 20	3/4-16
12-10C50MXS	3/4	18, 20	7/8-14
12-16 C50X-S	3/4	18, 20	1 5/16-12
16C50MXS	1	25	1 5/16-12
16-12 C50X-S	1	25	1 1/16-12
16-20 C50X-S	1	25	1 5/8-12
20 C50X-S	1 1/4	28, 30, 32	1 5/8-12
20-16 C50X-S	1 1/4	28, 30, 32	1 5/16-12
20-24 C50X-S	1 1/4	28, 30, 32	1 7/8-12
24 C50X-S	1 1/2	35, 38	1 7/8-12
24-20 C50X-S	1 1/2	35, 38	1 5/8-12

V50MX - Vinkel 45° - UNF-gänga - O-ring

63 Parker DirectLink

Beställn.nr. Stål	Rör utv. diameter tum	Rör utv. diameter mm	Gänga UNF
4 V50X-S	1/4	6	7/16-20
5 V50X-S	5/16	8	1/2-20
6 V50X-S	3/8	10	9/16-18
6-8 V50X-S	3/8	10	3/4-16
8 V50X-S	1/2	12	3/4-16
8-6 V50X-S	1/2	12	9/16-18
8-10 V50X-S	1/2	12	7/8-14
12 V50X-S	3/4	18, 20	1 1/16-12
12-10 V50X-S	3/4	18, 20	7/8-14
14 V50X-S	7/8	22	1 3/16-12
16 V50X-S	1	25	1 5/16-12
20 V50X-S	1 1/4	28, 30, 32	1 5/8-12
24 V50X-S	1 1/2	35, 38	1 7/8-12

R50MX - L-koppling - UNF-gänga - O-ring

63 Parker Direct Link

Beställn.nr.	Rör utv. diameter		Gänga
Stål	tum	mm	UNF
4 R50X-S	1/4	6	7/16-20
5 R50X-S	5/16	8	1/2-20
8R50MXS	1/2	12	3/4-16
10 R50X-S	5/8	14, 15, 16	7/8-14
12 R50X-S	3/4	18, 20	1 1/16-12
16 R50X-S	1	25	1 5/16-12
20 R50X-S	1 1/4	28, 30, 32	1 5/8-12
24 R50X-S	1 1/2	35, 38	1 7/8-12

S50MX - T-koppling - UNF-gänga - O-Ring

63 Parker Direct Link

Beställn.nr.	Rör utv. diameter		Gänga
Stål	tum	mm	UNF
4S50MXS	1/4	6	7/16-20
5 S50X-S	5/16	8	1/2-20
6S50MXS	3/8	10	9/16-18
8S50MXS	1/2	12	3/4-16
10S50MXS	5/8	14, 15, 16	7/8-14
12 S50X-S	3/4	18, 20	1 1/16-12
16 S50X-S	1	25	1 5/16-12
24 S50X-S	1 1/2	35, 38	1 7/8-12

F870MX - Rak koppling - Metrisk gänga - O-ring - ISO 6149

63 Parker Direct Link

Beställn.nr.	Rör utv. diameter		Gänga
Stål	tum	mm	Metrisk
4M10F870MXS	1/4	6	M10x1
5M12F870MXS	5/16	8	M12x1,5
6M14F870MXS	3/8	10	M14x1,5
6M16F870MXS	3/8	10	M16x1,5
8M14F870MXS	1/2	12	M14x1,5
8M16F870MXS	1/2	12	M16x1,5
8M18F870MXS	1/2	12	M18x1,5
10M18F870MXS	5/8	14, 15, 16	M18x1,5
10M22F870MXS	5/8	14, 15, 16	M22x1,5
12M22F870MXS	3/4	18, 20	M22x1,5
16M27F870MXS	1	25	M27x2
16M33F870MXS	1	25	M33x2

C87OMX - Vinkelkoppling - Metrisk gänga - O-ring - ISO 6149

63 Parker Direct Link

Beställn.nr.	Rör utv. diameter		Gänga
Stål	tum	mm	Metrisk
4M12C87OMXS	1/4	6	M12x1,5
5M12C87OMXS	5/16	8	M12x1,5
6M14C87OMXS	3/8	10	M14x1,5
6M16C87OMXS	3/8	10	M16x1,5
8M16C87OMXS	1/2	10	M16x1,5
8M18C87OMXS	1/2	12	M18x1,5
10M18C87OMXS	5/8	14, 15, 16	M18x1,5
10M22C87OMXS	5/8	14, 15, 16	M22x1,5
12M22C87OMXS	3/4	18, 20	M22x1,5
16M27C87OMXS	1	25	M27x2
20M42C87OMXS	1 1/4	28, 30, 32	M42x2

F8OMX - Rak koppling - Metrisk gänga - O-ring och stödring

63 Parker Direct Link

Beställn.nr.	Rör utv. diameter		Gänga
Stål	tum	mm	Metrisk
4M10F8OMXS	1/4	6	M10x1
5M12F8OMXS	5/16	8	M12x1,5
6M14F8OMXS	3/8	10	M14x1,5
6M16F8OMXS	3/8	10	M16x1,5
8M16F8OMXS	1/2	12	M16x1,5
8M18F8OMXS	1/2	12	M18x1,5
8M22F8OMXS	1/2	12	M22x1,5
10M18F8OMXS	5/8	14, 15, 16	M18x1,5
10M22F8OMXS	5/8	14, 15, 16	M22x1,5
12M22F8OMXS	3/4	18, 20	M22x1,5
12M27F8OMXS	3/4	18, 20	M27x2
16M33F8OMXS	1	25	M33x2
20M42F8OMXS	1 1/4	28, 30, 32	M42x2

F82EDMX - Rak koppling - Metrisk gänga - ED-tätning

63 Parker Direct Link

Beställn.nr. Stål	Rör utv. diameter tum	Rör utv. diameter mm	Gänga Metrisk
4M10F82EDMXS	1/4	6	M10x1
5M12F82EDMXS	5/16	8	M12x1,5
6M12F82EDMXS	3/8	10	M12x1,5
6M14F82EDMXS	3/8	10	M14x1,5
6M16F82EDMXS	3/8	10	M16x1,5
6M18F82EDMXS	3/8	10	M18x1,5
8M14F82EDMXS	1/2	12	M14x1,5
8M16F82EDMXS	1/2	12	M16x1,5
8M18F82EDMXS	1/2	12	M18x1,5
10M18F82EDMXS	5/8	14, 15, 16	M18x1,5
10M22F82EDMXS	5/8	14, 15, 16	M22x1,5
12M18F82EDMXS	3/4	18, 20	M18x1,5
12M22F82EDMXS	3/4	18, 20	M22x1,5
16M33F82EDMXS	25	1	M33x2
20M42F82EDMXS	1 1/4	28, 30, 32	M42x2
24M48F82EDMXS	1 1/2	35, 38	M48x2

C8OMX - Vinkelkoppling - Metrisk - O-ring och stödring

63 Parker Direct Link

Beställn.nr. Stål	Rör utv. diameter tum	Rör utv. diameter mm	Gänga Metrisk
4M10C8OMXS	1/4	6	M10x1
5M12C8OMXS	5/16	8	M12x1,5
6M14C8OMXS	3/8	10	M14x1,5
6M16C8OMXS	3/8	10	M16x1,5
8M16C8OMXS	1/2	12	M16x1,5
8M18C8OMXS	1/2	12	M18x1,5
10M18C8OMXS	5/8	14, 15, 16	M18x1,5
10M20C8OMXS	5/8	14, 15, 16	M20x1,5
10M22C8OMXS	5/8	14, 15, 16	M22x1,5
12M22C8OMXS	3/4	18, 20	M22x1,5
12M27C8OMXS	3/4	18, 20	M27x2
16M33C8OMXS	1	25	M33x2
20M42C8OMXS	1 1/4	28, 30, 32	M42x2
24M48C8OMXS	1 1/2	35, 38	M48x2

GMTX - Rak koppling

63 Parker Direct Link

Beställn.nr.	Rör utv. diameter	
Stål	tum	mm
4 GTX-S	1/4	6
5 GTX-S	5/16	8
5-4 GTX-S	5/16	8
6-6 GTX-S	3/8	10
8 GTX-S	1/2	12
8-4 GTX-S	1/2	12
8-8 GTX-S	1/2	12
8-12 GTX-S	1/2	12
10 GTX-S	5/8	14, 15, 16
10-12 GTX-S	5/8	14, 15, 16
12 GTX-S	3/4	18, 20
12-8 GTX-S	3/4	18, 20
16 GTX-S	1	25
20 GTX-S	1 1/4	28, 30, 32
24 GTX-S	1 1/2	35, 38
32 GTX-S	2	

DMTX - Vinkelkoppling

63 Parker Direct Link

Beställn.nr.	Rör utv. diameter	
Stål	tum	mm
4 DTX-S	1/4	6
4-4 DTX-S	1/4	6
5 DTX-S	5/16	8
5-4 DTX-S	5/16	8
6 DTX-S	3/8	10
6-2 DTX-S	3/8	10
6-6 DTX-S	3/8	10
8 DTX-S	1/2	12
8-4 DTX-S	1/2	12
10 DTX-S	5/8	14, 15, 16
12-8 DTX-S	3/4	18, 20
16 DTX-S	1	25
20 DTX-S	1 1/4	28, 30, 32
24 DTX-S	1 1/2	35, 38

OTX - T-koppling

63 Parker Direct Link

Beställn.nr.	Rör utv. diameter	
Stål	tum	mm
4 OTX-S	1/4	6
5 OTX-S	5/16	8
6 OTX-S	3/8	10
8 OTX-S	1/2	12
10 OTX-S	5/8	14, 15, 16
12 OTX-S	3/4	18, 20
16 OTX-S	1	25
20 OTX-S	1 1/4	28, 30, 32
24 OTX-S	1 1/2	35, 38

MTX - L-koppling

63 Parker Direct Link

Beställn.nr.	Rör utv. diameter		Gänga	
Stål	tum	mm	UN/UNF-2A	NPT/NPTF
4 MTX-S	1/4	6	7/16-20	1/8-27
6 MTX-S	3/8	10	9/16-18	1/4-18
8 MTX-S	1/2	12	3/4-16	3/8-18
10 MTX-S	5/8	14, 15, 16	7/8-14	1/2-14
12 MTX-S	3/4	18, 20	1 1/16-12	3/4-14
16 MTX-S	1	25	1 5/16-12	1-11 1/2
20 MTX-S	1 1/4	28, 30, 32	1 5/8-12	1 1/4-11 1/2

G6X - Rak koppling med svivelmutter

63 Parker Direct Link

Beställn.nr.		Rör utv. diameter		Gänga	
Stål	Rostfritt stål	tum	mm	UN/UNF-2B	NPT/NPTF
4 G6X-S	4 G6X-SS	1/4	6	7/16-20	1/8-27
4-4 G6X-S	4-4 G6X-SS	1/4	6	7/16-20	1/4-18
6 G6X-S	6 G6X-SS	3/8	10	9/16-18	1/4-18
6-6 G6X-S	6-6 G6X-SS	3/8	10	9/16-18	3/8-18
8 G6X-S	8 G6X-SS	1/2	12	3/4-16	3/8-18
8-8 G6X-S	8-8 G6X-SS	1/2	12	3/4-16	1/2-14
10 G6X-S	10 G6X-SS	5/8	14, 15, 16	7/8-14	1/2-14
12 G6X-S	12 G6X-SS	3/4	18, 20	1 1/16-12	3/4-14
16 G6X-S	16 G6X-SS	1	25	1 5/16-12	1-11 1/2
20 G6X-S	20 G6X-SS	1 1/4	28, 30, 32	1 5/8-12	1 1/4-11 1/2
24 G6X-S	24 G6X-SS	1 1/2	35, 38	1 7/8-12	1 1/2-12 1/2

G4MX - Rak koppling - BSPP-gänga

63 Parker Direct Link

Beställn.nr.	Rör utv. diameter		Gänga
Stål	tum	mm	BSPP
4G4MXS	1/4	6	1/8-28
4-4G4MXS	1/4	6	1/4-19
6G4MXS	3/8	10	1/4-19
6-6G4MXS	3/8	10	3/8-19
8G4MXS	1/2	12	3/8-19
8-8G4MXS	1/2	12	1/2-14
10G4MXS	5/8	14, 15, 16	1/2-14
12G4MXS	3/4	18, 20	3/4-14
16G4MXS	1	25	1 -11
20G4MXS	1 1/4	28, 30, 32	1 1/4-11
24G4MXS	1 1/2	35, 38	1 1/2-11

G4MXMO - Manometerkoppling - BSPP-gänga

63 Parker Direct Link

Beställn.nr.	Rör utv. diameter		Gänga
Stål	tum	mm	BSPP
4-4G4MXSMO	1/4	6	1/4-19
5-4G4MXSMO	5/16	8	1/4-19
6G4MXSMO	3/8	10	1/4-19

TT4MX - Testanslutning - BSPP-gänga

63 Parker Direct Link

Beställn.nr.	Rör utv. diameter		Gänga	
Stål	tum	mm	BSPP	UN/UNF-2B
4TT4MXS	1/4	6	1/4-19	7/16-20
5TT4MXS	5/16	8	1/4-19	1/2-20
6TT4MXS	3/8	10	1/4-19	9/16-18
8TT4MXS	1/2	12	1/4-19	3/4-16
10TT4MXS	5/8	14, 15, 16	1/4-19	7/8-14
12TT4XS	3/4	18, 20	1/4-19	1 1/16-12
16TT4XS	1	25	1/4-19	1 5/16-12
20TT4XS	1 1/4	28, 30, 32	1/4-19	1 5/8-12
24TT4XS	1 1/2	35, 38	1/4-19	1 7/8-12

F6MX - Rak koppling med svivelmutter - Utvändig BSPT-gänga

63 Parker Direct Link

Beställn.nr. Stål	Rör utv. diameter tum	mm
4 F6X-S	1/4	6
4-4 F6X-S	1/4	6
5-4 F6X-S	8	5/16
6 F6X-S	3/8	10
8 F6X-S	1/2	12
10 F6X-S	5/8	14, 15, 16
12 F6X-S	3/4	18, 20
12-8 F6X-S	3/4	18, 20
16 F6X-S	1	25
16-12 F6X-S	1	25
20 F6X-S	1 1/4	28, 30, 32
24 F6X-S	1 1/2	35, 38

F640MX - Rak koppling med svivelmutter - Utvändig BSPP-gänga - O-ring och stödring

63 Parker Direct Link

Beställn.nr. Stål	Rör utv. diameter tum	mm	Gänga BSPP
4F640MXS	1/4	6	1/8-28
6F640MXS	3/8	10	1/4-19
6-6F640MXS	3/8	10	3/8-19
8F640MXS	1/2	12	3/8-19
8-4F640MXS	1/2	12	1/4-19
8-8F640MXS	1/2	12	1/2-14
10F640MXS	5/8	14, 15, 16	1/2-14
12F640MXS	3/4	18, 20	3/4-14
16F640MXS	1	25	1-11
20F640MXS	1 1/4	28, 30, 32	1 1/4-11
24F640MXS	1 1/2	35, 38	1 1/2-11

F642EDMX - Rak koppling med svivelmutter - Utvändig BSPP-gänga - ED-tätning

63 Parker Direct Link

Beställn.nr. Stål	Rör utv. diameter tum	mm	Gänga BSPP
4F642EDMXS	1/4	6	1/8-28
4-4F642EDMXS	1/4	6	1/4-19
5-4F642EDMXS	5/16	8	1/4-19
6F642EDMXS	3/8	10	1/4-19
6-6F642EDMXS	3/8	10	3/8-19
8F642EDMXS	1/2	12	3/8-19
8-4F642EDMXS	1/2	12	1/4-19
8-8F642EDMXS	1/2	12	1/2-14
10F642EDMXS	5/8	14, 15, 16	1/2-14
10-6F642EDMXS	5/8	14, 15, 16	3/8-19
12F642EDMXS	3/4	18, 20	3/4-14
12-8F642EDMXS	3/4	18, 20	1/2-14
16F642EDMXS	1	25	1-11
16-12F642EDMXS	1	25	3/4-14
20F642EDMXS	1 1/4	28, 30, 33	1 1/4-11
24F642EDMXS	1 1/2	35, 38	1 1/2-11

F650MX - Rak koppling med svivelmutter - Utvändig UNF-gänga

63 Parker Direct Link

Beställn.nr.	Rör utv. diameter		Gänga
Stål	tum	mm	UNF
4F650MXS	1/4	6	7/16-20
6F650MXS	3/8	10	9/16-18
8 F650X-S	1/2	12	3/4-16
10 F650X-S	5/8	14, 15, 16	7/8-14
12F650MXS	3/4	18, 20	1 1/16-12
16F650MXS	1	25	1 5/16-12
20 F650X-S	1 1/4	28, 30, 32	1 5/8-12

F6870MX - Rak koppling med svivelmutter - Utvändig metrisk gänga - ISO 6149

63 Parker Direct Link

Beställn.nr.	Rör utv. diameter		Gänga
Stål	tum	mm	Metrisk
4M10F6870MXS	1/4	6	M10x1
6M16F6870MXS	3/8	10	M16x1,5
8M18F6870MXS	1/2	12	M18x1,5
12M27F6870MXS	3/4	18, 20	M27x2
16M33F6870MXS	1	25	M33x2
20M42F6870MXS	1 1/4	28, 30, 32	M42x2

C6MX - Vinkelkoppling med svivelmutter

63 Parker Direct Link

Beställn.nr.		Rör utv. diameter	
Stål	Rostfritt stål	tum	mm
4C6MXS	4C6MXSS	1/4	6
5C6MXS	-	5/16	8
6C6MXS	6C6MXSS	3/8	10
8C6MXS	8C6MXSS	1/2	12
10C6MXS	10C6MXSS	5/8	14, 15, 16
12C6MXS	12C6MXSS	3/4	18, 20
16C6MXS	16C6MXSS	1	25
20 C6X-S	20C6MXSS	1 1/4	28, 30, 32
24 C6X-S	24C6MXSS	1 1/2	35, 38
32 C6X-S	-	2	

V6MX - Vinkelkoppling 45° - Svivelmutter

63 Parker Direct Link

Beställn.nr.		Rör utv. diameter	
Stål	Rostfritt stål	tum	mm
4 V6X-S	4 V6X-SS	1/4	6
5 V6X-S	-	5/16	8
6 V6X-S	6 V6X-SS	3/8	10
8V6MXS	-	1/2	12
10 V6X-S	10 V6X-SS	5/8	14, 15, 16
12 V6X-S	12 V6X-SS	3/4	18, 20
16 V6X-S	16 V6X-SS	1	25
20 V6X-S	20 V6X-SS	1 1/4	28, 30, 32
24 V6X-S	24 V6X-SS	1 1/2	35, 38

R6MX - L-koppling - Svivelmutter

63 Parker Direct Link

Beställn.nr.	Rör utv. diameter	
Stål	tum	mm
4 R6X-S	1/4	6
5R6MXS	5/16	8
6R6MXS	3/8	10
8R6MXS	1/2	12
10R6MXS	5/8	14, 15, 16
12R6MXS	3/4	18, 20
16R6MXS	1	25
20R6MXS	1 1/4	28, 30, 32
24 R6X-S	1 1/2	35, 38

S6MX - T-koppling - Svivelmutter

63 Parker Direct Link

Beställn.nr.	Rör utv. diameter	
Stål	tum	mm
4 S6X-S	1/4	6
5S6MXS	5/16	8
6S6MXS	3/8	10
8S6MXS	1/2	12
10S6MXS	5/8	14, 15, 16
12S6MXS	3/4	18, 20
16S6MXS	1	25
20 S6X-S	1 1/4	28, 30, 32
24 S6X-S	1 1/2	35, 38

BMTX - Mutter - Metrisk nyckelgrepp

63 Parker Direct Link

Beställn.nr.		Rör utv. diameter		Gänga
Stål	Rostfritt stål	tum	mm	UN/UNF-2B
4BMTXS	4BMTXSS	1/4	6	7/16-20
5BMTXS	5BMTXSS	5/16	8	1/2-20
6BMTXS	6BMTXSS	10	3/8	9/16-18
8BMTXS	8BMTXSS	1/2	12	3/4-16
10BMTXS	10BMTXSS	5/8	14, 15, 16	7/8-14
12BMTXS	12BMTXSS	3/4	18, 20	1 1/16-12
16BMTXS	16BMTXSS	1	25	1 5/16-12
20BMTXS	20BMTXSS	1 1/4	28, 30, 32	1 5/8-12
24BMTXS	24BMTXSS	1 1/2	35, 38	1 7/8-12

TX - Stödhylsa

63 Parker Direct Link

Beställn.nr.		Rör utv. diameter
Stål	Rostfritt stål	mm
TXS6	TXSS6	6
TXS8	TXSS8	8
TXS10	TXSS10	10
TXS12	TXSS12	12
TXS15	-	15
TXS16	TXSS16	16
TXS18	-	18
TXS20	TXSS20	20
TXS25	TXSS25	25
TXS28	-	28
TXS30	TXSS30	30
TXS32	-	32
TXS35	-	35
TXS38	TXSS38	38

TRMTX - Reduceringskoppling

63 Parker Direct Link

Beställn.nr. Stål	Utvändig diameter Rör 1 tum	Rör 2 tum	Rör 1 mm	Rör 2 mm
6-4TRTXS	3/8	1/4	10	6
8-4TRTXS	1/2	1/4	12	6
8-5TRTXS	1/2	5/16	12	8
8-6TRTXS	1/2	3/8	12	10
10-4 TRTX-S	5/8	1/4	14, 15, 16	6
10-6TRTXS	5/8	3/8	14, 15, 16	10
10-8TRMTXS	5/8	1/2	14, 15, 16	12
12-4 TRTX-S	3/4	1/4	18, 20	6
12-6TRTXS	3/4	3/8	18, 20	10
12-8TRTXS	3/4	1/2	18, 20	12
12-10TRMTXS	3/4	5/8	18, 20	14, 15, 16
16-6TRTXS	1	3/8	25	10
16-10TRTXS	1	5/8	25	14, 15, 16
16-12TRTXS	1	3/4	25	18, 20
20-12 TRTX-S	1 1/4	3/4	28, 30, 32	18, 20
20-16TRTXS	1 1/4	1	28, 30, 32	25
24-16TRTXS	1 1/2	1	35, 38	25
24-20 TRTX-S	1 1/2	1 1/4	35, 38	28, 30, 32

Form A – Invändig gänga.
För form B krävs en BTX- eller BTMX-mutter (beställs separat).

FNMTX - Blindmutter

63 Parker Direct Link

Beställn.nr.	Rör utv. diameter	
Stål	tum	mm
4FNMTXS	1/4	6
5FNMTXS	5/16	8
6FNMTXS	3/8	10
8FNMTXS	1/2	12
10FNMTXS	5/8	14, 15, 16
12FNMTXS	3/4	18, 20
16FNMTXS	1	25
20FNMTXS	1 1/4	28, 30, 32
24FNMTXS	1 1/2	35, 38

PNMTX - Blindplugg

63 Parker Direct Link

Beställn.nr.	Rör utv. diameter	
Stål	tum	mm
4PNMTXS	1/4	6
6PNMTXS	3/8	10
8PNMTXS	1/2	12
10PNMTXS	5/8	14, 15, 16
12PNMTXS	3/4	18, 20
16 PNTX-S	1	25
20 PNTX-S	1 1/4	28, 30, 32
24 PNTX-S	1 1/2	35, 38

XHLO - Övergångskoppling - Triple-Lok® till O-Lok®

63 Parker Direct Link

Beställn.nr.	Rör utv. diameter		Gänga UN/UNF-2A	
Stål	tum	mm	JIC	ORFS
4 XHLO-S	1/4	6	7/16-20	9/16-18
6 XHLO-S	5/16, 3/8	8, 10	9/16-18	11/16-16
8 XHLO-S	1/2	12	3/4-16	13/16-16
10 XHLO-S	5/8	14, 15, 16	7/8-14	1-14
12 XHLO-S	3/4	18, 20	1 1/16-12	1 3/16-12
16 XHLO-S	1	22, 25	1 5/16-12	1 7/16-12
20 XHLO-S	1 1/4	28, 30, 32	1 5/8-12	1 11/16-12
24 XHLO-S	1 1/2	35, 38	1 7/8-12	2-12

XHL6 - Övergång med svivelmutter - Triple-Lok® till O-Lok®

63 Parker Direct Link

Beställn.nr.	Rör utv. diameter		Gänga UN/UNF-2A	
Stål	tum	mm	JIC	ORFS
4 XHL6-S	1/4	6	7/16-20	9/16-18
6 XHL6-S	5/16, 3/8	8, 10	9/16-18	11/16-16
8 XHL6-S	1/2	12	3/4-16	13/16-16
10 XHL6-S	5/8	14, 15, 16	7/8-14	1-14
12 XHL6-S	3/4	18, 20	1 1/16-12	1 3/16-12
16 XHL6-S	1	22, 25	1 5/16-12	1 7/16-12
20 XHL6-S	1 1/4	28, 30, 32	1 5/8-12	1 11/16-12

LOHX6 - Övergång med svivelmutter - Triple-Lok® till O-Lok®

63 Parker Direct Link

Beställn.nr.	Rör utv. diameter		Gänga UN/UNF-2A	
Stål	tum	mm	JIC	ORFS
4 LOHX6-S	1/4	6	7/16-20	9/16-18
6 LOHX6-S	5/16, 3/8	8, 10	9/16-18	11/16-16
8 LOHX6-S	1/2	12	3/4-16	13/16-16
10 LOHX6-S	5/8	14, 15, 16	7/8-14	1-14
12 LOHX6-S	3/4	18, 20	1 1/16-12	1 3/16-12
16 LOHX6-S	1	22, 25	1 5/16-12	1 7/16-12

O-ring - NBR

63 Parker Direct Link

Beställn.nr.	Gänga BSPP
6-002-N552-9	1/8
2-111-N552-9	1/4
2-113-N552-9	3/8
5-256-N552-9	1/2
2-119-N552-9	3/4
2-217-N552-9	1
2-222-N552-9	1 1/4
2-224-N552-9	1 1/2

O-Lok® ORFS-kopplingar
O-Lok®

Beskrivning	• Den roterande rörformningsprocessen flänsar ut hydraulröret i ett progressivt arbetssteg, vilket ger en 90° fläns med överlägsen ytbehandling på tätningsområdet. • Parflange®-processen är snabbare, mer flexibel, mer konstadseffektiv och mer miljömässigt säker än lödningsalternativ. • Kombinationen av Parflange®/O-Lok®-kopplingar är godkänd av stora OEM-kunder världen över, och en del av Parkers Dry Technology-program för täthet.
Material	• Stål, rostfritt stål.
Produktområde	• Rörets utvändiga diameter 6 till 50 mm. • Rörets utvändiga diameter 1/4 till 2.
Nominellt arbetstryck	• Storlek 6: upp till 630 bar. • Storlek 8: upp till 630 bar. • Storlek 20: upp till 420 bar. • Storlek 24: upp till 350 bar. • Storlek 32: upp till 210 bar.
Fördelar	• O-Lok®-systemet ger tät funktion tack var sin mjuktätning, ”montera kopplingen sedan kan du glömma den”. • Nominellt tryck upp till 630 bar. • Finns i stål, rostfritt stål och mässing (på begäran). • Rörprepareringssystemet Parflange® flänsar ut röränden till 90 grader. • Tillgänglig i storlekar som passar från 6 mm till 38 mm eller slangstorlekarna -4 till -24. • Tack vare att ingen komponent deformeras och inga rör formas under slutmonteringen, är O-Lok®-kopplingen ovanligt lätt att montera. • Ingen röringång. • Finns som standard i över fyrtio grundutföranden. • Överensstämmer med relevanta internationella standarder (SAE J1453 och ISO 8434-3).
Nytta	• Inga fler läckage. • Längre livslängd. • Ger en mycket god tätningsyta mot kopplingens O-ringtätning. Metrisk mutter. • Kräver lägre åtdragningsmoment vid montering än jämförbara kopplingar för motsvarande drifttryck. • Liten åtdragningsvinkel vid montering innebär mycket lättare montering i trånga utrymmen. • Tack vare konstruktionen är kvalitetskontrollen före slutmonteringen enkel och därmed tillförlitlig. • Vid underhåll, enklare nedmontering av hydrauliska komponenter utan att helt demontera hydraulledningen. • Kan levereras över hela världen.

HMLO - Rak koppling

Beställn.nr. Stål	Utvändig diameter Rör 1 tum	Rör 2 tum	Rör 1 mm	Rör 2 mm
4 HLO-S	1/4	1/4	6	6
6HMLOS	5/16, 3/8	5/16, 3/8	8, 10	8, 10
8HMLOS	1/2	1/2	12	12
10HMLOS	5/8	5/8	14, 15, 16	14, 15, 16
12HMLOS	3/4	3/4	18, 20	18, 20
16HMLOS	1	1	22, 25	22, 25
20 HLO-S	1 1/4	1 1/4	28, 30, 32	28, 30, 32
24 HLO-S	1 1/2	1 1/2	35, 38	35, 38

ELO - Vinkelkoppling

63 Parker Direct Link

Beställn.nr.	Rör utv. diameter	
Stål	tum	mm
4 ELO-S	1/4	6
6 ELO-S	5/16, 3/8	8, 10
8 ELO-S	1/2	12
10 ELO-S	5/8	14, 15, 16
12 ELO-S	3/4	18, 20
16 ELO-S	1	22, 25
20 ELO-S	1 1/4	28, 30, 32
24 ELO-S	1 1/2	35, 38

JMLO - T-koppling

63 Parker Direct Link

Beställn.nr.	Rör utv. diameter	
Stål	tum	mm
4JMLOS	1/4	6
6 JLO-S	5/16, 3/8	8, 10
8JMLOS	1/2	12
10 JLO-S	5/8	14, 15, 16
12 JLO-S	3/4	18, 20
16 JLO-S	1	22, 25
20 JLO-S	1 1/4	28, 30, 32
24 JLO-S	1 1/2	35, 38

KLO - Korskoppling

63 Parker Direct Link

Beställn.nr.	Rör utv. diameter	
Stål	tum	mm
4 KLO-S	1/4	6
6 KLO-S	5/16, 3/8	8, 10
8 KLO-S	1/2	12
10 KLO-S	5/8	14, 15, 16
12 KLO-S	3/4	18, 20
16 KLO-S	1	22, 25
20 KLO-S	1 1/4	28, 30, 32

WMLO - Rak skottgenomgång

63 Parker Direct Link

Beställn.nr.	Rör utv. diameter	
Stål	tum	mm
4 WLO-WLNL-S	1/4	6
6WMLOWLNMLS	5/16, 3/8	8, 10
8WMLOWLNMLS	1/2	12
10WMLOWLNMLS	5/8	14, 15, 16
12WMLOWLNMLS	3/4	18, 20
16WMLOWLNMLS	1	22, 25
20 WLO-WLNL-S	1 1/4	28, 30, 32
24 WLO-WLNL-S	1 1/2	35, 38

WLNML - Låsmutter för skottgenomgång

63 Parker Direct Link

Beställn.nr. Stål	Gänga UN/UNF-2B
4WLNMLS	9/16-18
6WLNMLS	11/16-16
8WLNMLS	13/16-16
10WLNMLS	1-14
12WLNMLS	1 3/16-12
16WLNMLS	1 7/16-12
20 WLNL-S	1 11/16-12
24 WLNL-S	2-12

F50MLO - Rak koppling - Utvändig UNF-gänga - O-ring

63 Parker Direct Link

Beställn.nr. Stål	Rör utv. diameter tum	Rör utv. diameter mm	Gänga UNF
4F50MLOS	1/4	6	7/16-20
4-5 F50LO-S	1/4	6	1/2-20
4-6F50MLOS	1/4	6	9/16-18
4-8 F50LO-S	1/4	6	3/4-16
6F50MLOS	5/16, 3/8	8, 10	9/16-18
6-4F50MLOS	5/16, 3/8	8, 10	7/16-20
6-5 F50LO-S	5/16, 3/8	8, 10	1/2-20
6-8F50MLOS	5/16, 3/8	8, 10	3/4-16
6-10F50MLOS	5/16, 3/8	8, 10	7/8-14
8F50MLOS	1/2	10	3/4-16
8-6F50MLOS	1/2	12	9/16-18
8-10F50MLOS	1/2	12	7/8-14
8-12F50MLOS	1/2	12	1 1/16-12
10F50MLOS	5/8	14, 15, 16	7/8-14
10-8F50MLOS	5/8	14, 15, 16	3/4-16
10-12F50MLOS	5/8	14, 15, 16	1 1/16-12
12F50MLOS	3/4	18, 20	1 1/16-12
12-8 F50LO-S	3/4	18, 20	3/4-16
12-10F50MLOS	3/4	18, 20	7/8-14
12-16F50MLOS	3/4	18, 20	1 5/16-12
16 F50LO-S	1	22, 25	1 5/16-12
16-12 F50LO-S	1	22, 25	1 1/16-12
16-20 F50LO-S	1	22, 25	1 5/8-12
20F50MLOS	1 1/4	28, 30, 32	1 5/8-12
20-16 F50LO-S	1 1/4	28, 30, 32	1 5/16-12
20-24 F50LO-S	1 1/4	28, 30, 32	1 7/8-12
24 F50LO-S	1 1/2	35, 38	1 7/8-12
24-20 F50LO-S	1 1/2	35, 38	1 5/8-12

C5OMLO - Vinkelkoppling - Utvändig UNF-gänga - O-ring

63 Parker Direct Link

Beställn.nr.	Rör utv. diameter		Gänga
Stål	tum	mm	UNF
4 C5OLO-S	1/4	6	7/16-20
4-6C5OMLOS	1/4	6	9/16-18
6C5OMLOS	5/16, 3/8	8, 10	9/16-18
6-4 C5OLO-S	5/16, 3/8	8, 10	7/16-20
6-8C5OMLOS	5/16, 3/8	8, 10	3/4-14
6-10 C5OLO-S	5/16, 3/8	8, 10	7/8-14
8C5OMLOS	1/2	12	3/4-16
8-6 C5OLO-S	1/2	12	9/16-18
8-10C5OMLOS	1/2	12	7/8-14
8-12 C5OLO-S	1/2	12	1 1/16-12
10C5OMLOS	5/8	14, 15, 16	7/8-14
10-8 C5OLO-S	5/8	14, 15, 16	3/4-16
10-12 C5OLO-S	5/8	14, 15, 16	1 1/16-12
12C5OMLOS	3/4	18, 20	1 1/16-12
12-10C5OMLOS	3/4	18, 20	7/8-14
12-16 C5OLO-S	3/4	18, 20	1 5/16-12
16 C5OLO-S	1	22, 25	1 5/16-12
16-12 C5OLO-S	1	22, 25	1 1/16-12
16-20 C5OLO-S	1	22, 25	1 5/8-12
20 C5OLO-S	1 1/4	28, 30, 32	1 5/8-12
20-24 C5OLO-S	1 1/4	28, 30, 32	1 7/8-12
24 C5OLO-S	1 1/2	35, 38	1 7/8-12
24-20 C5OLO-S	1 1/2	35, 38	1 5/8-12

V5OMLO - Vinkelkoppling 45° - Utvändig UNF-gänga - O-ring

63 Parker Direct Link

Beställn.nr.	Rör utv. diameter		Gänga
Stål	tum	mm	UNF
4V5OMLOS	1/4	6	7/16-20
4-6 V5OLO-S	1/4	6	9/16-18
6 V5OLO-S	5/16, 3/8	8, 10	9/16-18
6-4 V5OLO-S	5/16, 3/8	8, 10	7/16-20
6-8 V5OLO-S	5/16, 3/8	8, 10	3/4-16
8V5OMLOS	1/2	12	3/4-16
8-6 V5OLO-S	1/2	12	9/16-18
8-10 V5OLO-S	1/2	12	7/8-14
10 V5OLO-S	5/8	14, 15, 16	7/8-14
10-8 V5OLO-S	5/8	14, 15, 16	3/4-16
10-12 V5OLO-S	5/8	14, 15, 16	1 1/16-12
12 V5OLO-S	3/4	18, 20	1 1/16-12
12-10 V5OLO-S	3/4	18, 20	7/8-14
12-16 V5OLO-S	3/4	18, 20	1 5/16-12
16 V5OLO-S	1	22, 25	1 5/16-12
16-20 V5OLO-S	1	22, 25	1 5/8-12
20 V5OLO-S	1 1/4	28, 30, 32	1 5/8-12
24 V5OLO-S	1 1/2	35, 38	1 7/8-12

S50ML0 - T-koppling - Utvändig UNF-gänga - O-ring

63 Parker Direct Link

Beställn.nr.	Rör utv. diameter		Gänga
Stål	tum	mm	UNF
4 S50L0-S	1/4	6	7/16-20
6S50ML0S	5/16, 3/8	8, 10	9/16-18
6-6-8 S50L0-S	5/16, 3/8	8, 10	3/4-16
8 S50L0-S	1/2	12	3/4-16
10 S50L0-S	5/8	14, 15, 16	7/8-14
12 S50L0-S	3/4	18, 20	1 1/16-12
16 S50L0-S	1	22, 25	1 5/16-12
20 S50L0-S	1 1/4	28, 30, 32	1 5/8-12
24 S50L0-S	1 1/2	35, 38	1 7/8-12

R50ML0 - L-koppling - Utvändig UNF-gänga - O-ring

63 Parker Direct Link

Beställn.nr.	Rör utv. diameter		Gänga
Stål	tum	mm	UNF
4 R50L0-S	1/4	6	7/16-20
6R50ML0S	5/16, 3/8	8, 10	9/16-18
8 R50L0-S	1/2	12	3/4-16
10 R50L0-S	5/8	14, 15, 16	7/8-14
12 R50L0-S	3/4	18, 20	1 1/16-12
16 R50L0-S	1	22, 25	1 5/16-12
20 R50L0-S	1 1/4	28, 30, 32	1 5/8-12
24 R50L0-S	1 1/2	35, 38	1 7/8-12

F42EDMLO - Rak koppling - Utvändig BSPP-gänga - ED-tätning

63 Parker Direct Link

Beställn.nr.	Rör utv. diameter		Gänga
Stål	tum	mm	BSPP
4F42EDMLOS	1/4	6	1/8
4-4F42EDMLOS	1/4	6	1/4
4-6F42EDMLOS	1/4	6	3/8
4-8F42EDMLOS	1/4	6	1/2
6F42EDMLOS	5/16, 3/8	8, 10	1/4
6-2F42EDMLOS	5/16, 3/8	8, 10	1/8
6-6F42EDMLOS	5/16, 3/8	8, 10	3/8
6-8F42EDMLOS	5/16, 3/8	8, 10	1/2
6-12F42EDMLOS	5/16, 3/8	8, 10	3/4
8F42EDMLOS	1/2	12	3/8
8-4F42EDMLOS	1/2	12	1/4
8-8F42EDMLOS	1/2	12	1/2
8-12F42EDMLOS	1/2	12	3/4
10F42EDMLOS	5/8	14, 15, 16	1/2
10-6F42EDMLOS	5/8	14, 15, 16	3/8
10-12F42EDMLOS	5/8	14, 15, 16	3/4
10-16F42EDMLOS	5/8	14, 15, 16	1
12F42EDMLOS	3/4	18, 20	3/4
12-8F42EDMLOS	3/4	18, 20	1/2
12-16F42EDMLOS	3/4	18, 20	1
16F42EDMLOS	1	22, 25	1
16-12F42EDMLOS	1	22, 25	3/4
16-20F42EDMLOS	1	22, 25	1 1/4
20F42EDMLOS	1 1/4	28, 30, 32	1 1/4
20-16F42EDMLOS	1 1/4	28, 30, 32	1
24F42EDMLOS	1 1/2	35, 38	1 1/2
24-20F42EDMLOS	1 1/2	35, 38	1 1/4

C4OMLO - Vinkelkoppling - Utvändig BSPP-gänga - O-ring + stödring

63 Parker Direct Link

Beställn.nr.	Rör utv. diameter		Gänga
Stål	tum	mm	BSPP
4C4OMLOS	1/4	6	1/8
4-4C4OMLOS	1/4	6	1/4
4-6C4OMLOS	1/4	6	3/8
6C4OMLOS	5/16, 3/8	8, 10	1/4
6-6C4OMLOS	5/16, 3/8	8, 10	3/8
6-8C4OMLOS	5/16, 3/8	8, 10	1/2
8C4OMLOS	1/2	12	3/8
8-4C4OMLOS	1/2	12	1/4
8-8C4OMLOS	1/2	12	1/2
8-12C4OMLOS	1/2	12	3/4
10C4OMLOS	5/8	14, 15, 16	1/2
10-6C4OMLOS	5/8	14, 15, 16	3/8
10-12C4OMLOS	5/8	14, 15, 16	3/4
12C4OMLOS	3/4	18, 20	3/4
12-8C4OMLOS	3/4	18, 20	1/2
12-16C4OMLOS	3/4	18, 20	1
16C4OMLOS	1	22, 25	1
16-12C4OMLOS	1	22, 25	3/4
20C4OMLOS	1 1/4	28, 30, 32	1 1/4
20-16C4OMLOS	1 1/4	28, 30, 32	1

F87OMLO - Rak koppling - Utvändig metrisk gänga - O-ring - ISO 6149

63 Parker Direct Link

Beställn.nr. Stål	Rör utv. diameter tum	Rör utv. diameter mm	Gänga Metrisk
4M12F87OMLOS	1/4	6	M12X1,5
4M14F87OMLOS	1/4	6	M14x1,5
6M12F87OMLOS	5/16, 3/8	8, 10	M12x1,5
6M14F87OMLOS	5/16, 3/8	8, 10	M14x1,5
6M16F87OMLOS	5/16, 3/8	8, 10	M16x1,5
6M18F87OMLOS	5/16, 3/8	8, 10	M18x1,5
8M14F87OMLOS	1/2	12	M14x1,5
8M18F87OMLOS	1/2	12	M18x1,5
8M22F87OMLOS	1/2	12	M22x1,5
8M27F87OMLOS	1/2	12	M27x2
10M18F87OMLOS	5/8	14, 15, 16	M18x1,5
10M22F87OMLOS	5/8	14, 15, 16	M22x1,5
12M22F87OMLOS	3/4	18, 20	M22x1,5
12M27F87OMLOS	3/4	18, 20	M27x2
12M33F87OMLOS	3/4	18, 20	M33x2
16M33F87OMLOS	1	22, 25	M33x2
20M42F87OMLOS	1 1/4	28, 30, 32	M42X2
24M42F87OMLOS	1 1/2	35, 38	M42x2
24M48F87OMLOS	1 1/2	35, 38	M48x2

C87OMLO - Vinkelkoppling - Utvändig metrisk gänga - O-ring - ISO 6149

63 Parker Direct Link

Beställn.nr. Stål	Rör utv. diameter tum	Rör utv. diameter mm	Gänga Metrisk
4M12C87OMLOS	1/4	6	M12x1,5
6M12C87OMLOS	5/16, 3/8	8, 10	M12x1,5
6M14C87OMLOS	5/16, 3/8	8, 10	M14x1,5
6M16C87OMLOS	5/16, 3/8	8, 10	M16x1,5
8M14C87OMLOS	1/2	12	M14x1,5
8M16C87OMLOS	1/2	12	M16x1,5
8M18C87OMLOS	1/2	12	M18x1,5
8M22C87OMLOS	1/2	12	M22x1,5
10M18C87OMLOS	5/8	14, 15, 16	M18x1,5
10M22C87OMLOS	5/8	14, 15, 16	M22x1,5
12M22C87OMLOS	3/4	18, 20	M22x1,5
12M27C87OMLOS	3/4	18, 20	M27x2
16M33C87OMLOS	1	22, 25	M33x2
20M42C87OMLOS	1 1/4	28, 30, 32	M42x2
24M48C87OMLOS	1 1/2	35, 38	M48x2

V87OMLO - Vinkelkoppling 45° - Utvändig metrisk gänga - O-ring - ISO 6149

63 Parker Direct Link

Beställn.nr.	Rör utv. diameter		Gänga
Stål	tum	mm	Metrisk
4M12V87OMLOS	1/4	6	M12x1,5
6M16V87OMLOS	5/16, 3/8	8, 10	M16x1,5
8M18V87OMLOS	1/2	12	M18x1,5
10M22V87OMLOS	5/8	14, 15, 16	M22x1,5
12M27V87OMLOS	3/4	18, 20	M27x2
16M33V87OMLOS	1	22, 25	M33x2
20M42V87OMLOS	1 1/4	28, 30, 32	M42x2
24M48V87OMLOS	1 1/2	35, 38	M48x2

S87OMLO - T-koppling - Utvändig metrisk gänga - O-ring - ISO 6149

63 Parker Direct Link

Beställn.nr.	Rör utv. diameter		Gänga
Stål	tum	mm	Metrisk
4M12S87OMLOS	1/4	6	M12x1,5
6M16S87OMLOS	5/16, 3/8	8, 10	M16x1,5
8M18S87OMLOS	1/2	12	M18x1,5
10M22S87OMLOS	5/8	14, 15, 16	M22x1,5
12M27S87OMLOS	3/4	18, 20	M27x2
16M33S87OMLOS	1	22, 25	M33x2
20M42S87OMLOS	1 1/4	28, 30, 32	M42x2

R87OMLO - L-koppling - Utvändig metrisk gänga - O-ring - ISO 6149

63 Parker Direct Link

Beställn.nr.	Rör utv. diameter		Gänga
Stål	tum	mm	Metrisk
4M12R87OMLOS	1/4	6	M12x1,5
6M16R87OMLOS	5/16, 3/8	8, 10	M16x1,5
8M18R87OMLOS	1/2	12	M18x1,5
10M22R87OMLOS	5/8	14, 15, 16	M22x1,5
12M27R87OMLOS	3/4	18, 20	M27x2
16M33R87OMLOS	1	22, 25	M33x2
20M42R87OMLOS	1 1/4	28, 30, 32	M42x2
24M48R87OMLOS	1 1/2	35, 38	M48x2

F82EDMLO - Rak koppling - Utvändig metrisk gänga - ED-tätning

63 Parker Direct Link

Beställn.nr.	Rör utv. diameter		Gänga
Stål	tum	mm	Metrisk
4M10F82EDMLOS	1/4	6	M10x1
4M12F82EDMLOS	1/4	6	M12x1,5
4M14F82EDMLOS	1/4	6	M14x1,5
6M14F82EDMLOS	5/16, 3/8	8, 10	M14x1,5
6M16F82EDMLOS	5/16, 3/8	8, 10	M16x1,5
8M16F82EDMLOS	1/2	12	M16x1,5
8M18F82EDMLOS	1/2	12	M18x1,5
10M18F82EDMLOS	5/8	14, 15, 16	M18x1,5
10M22F82EDMLOS	5/8	14, 15, 16	M22x1,5
12M27F82EDMLOS	3/4	18, 20	M27x2
16M33F82EDMLOS	1	22, 25	M33x2
20M42F82EDMLOS	1 1/4	28, 30, 32	M42x2
24M48F82EDMLOS	1 1/2	35, 38	M48x2

C8OMLO - Vinkelkoppling - Utvändig metrisk gänga - O-ring + stödring

63 Parker Direct Link

Beställn.nr.	Rör utv. diameter		Gänga
Stål	tum	mm	Metrisk
4M12C8OMLOS	1/4	6	M12x1,5
4M14C8OMLOS	1/4	6	M14x1,5
6M16C8OMLOS	5/16, 3/8	8, 10	M16x1,5
8M18C8OMLOS	1/2	12	M18x1,5
10M22C8OMLOS	5/8	14, 15, 16	M22x1,5
12M27C8OMLOS	3/4	18, 20	M27x2
16M33C8OMLOS	1	22, 25	M33x2
20M42C8OMLOS	1 1/4	28, 30, 32	M42x2
24M48C8OMLOS	1 1/2	35, 38	M48x2

AOEL6 - Vinkelkoppling - Svivelmutter och Utvändig UNF-gänga - O-ring

63 Parker Direct Link

Beställn.nr.	Rör utv. diameter		Gänga
Stål	tum	mm	UNF
4 AOEL6-S	1/4	6	7/16-20
6 AOEL6-S	5/16, 3/8	8, 10	9/16-18
8 AOEL6-S	1/2	12	3/4-16
10 AOEL6-S	5/8	14, 15, 16	7/8-14
12 AOEL6-S	3/4	18, 20	1 1/16-12
16 AOEL6-S	1	22, 25	1 5/16-12
20 AOEL6-S	1 1/4	28, 30, 32	1 5/8-12
24 AOEL6-S	1 1/2	35, 38	1 7/8-12

C6MLO - Vinkelkoppling med svivelmutter

63 Parker Direct Link

Beställn.nr.	Rör utv. diameter		Gänga
Stål	tum	mm	UNF
4C6MLOS	1/4	6	9/16-18
6C6MLOS	5/16, 3/8	8, 10	11/16-16
8C6MLOS	1/2	12	13/16-16
10C6MLOS	5/8	14, 15, 16	1-14
12C6MLOS	3/4	18, 20	1 3/16-12
16C6MLOS	1	22, 25	1 7/16-12
20 C6LO-S	1 1/4	28, 30, 32	1 11/16-12
24 C6LO-S	1 1/2	35, 38	2-12

S6MLO - T-koppling med svivelmutter

63 Parker Direct Link

Beställn.nr.	Rör utv. diameter		Gänga
Stål	tum	mm	UNF
4S6MLOS	1/4	6	9/16-18
6S6MLOS	5/16, 3/8	8, 10	11/16-16
8S6MLOS	1/2	12	13/16-16
10S6MLOS	5/8	14, 15, 16	1-14
12 S6LO-S	3/4	18, 20	1 3/16-12
16 S6LO-S	1	22, 25	1 7/16-12
20 S6LO-S	1 1/4	28, 30, 32	1 11/16-12
24 S6LO-S	1 1/2	35, 38	2-12

R6MLO - T-koppling med svivelmutter

63 Parker Direct Link

Beställn.nr.	Rör utv. diameter		Gänga
Stål	tum	mm	UNF
4R6MLOS	1/4	6	9/16-18
6R6MLOS	5/16, 3/8	8, 10	11/16-16
8R6MLOS	1/2	12	13/16-16
10R6MLOS	5/8	14, 15, 16	1-14
12 R6LO-S	3/4	18, 20	1 3/16-12
16 R6LO-S	1	22, 25	1 7/16-12
20 R6LO-S	1 1/4	28, 30, 32	1 11/16-12
24 R6LO-S	1 1/2	35, 38	2-12

F642EDML - Rak koppling med svivelmutter - Utvändig BSPP-gänga - ED-tätning

63 Parker Direct Link

Beställn.nr.	Rör utv. diameter		Gänga
Stål	tum	mm	BSPP
4F642EDMLS	1/4	6	1/8
4-4F642EDMLS	1/4	6	1/4
6F642EDMLS	5/16, 3/8	8, 10	1/4
6-6F642EDMLS	5/16, 3/8	8, 10	3/8
8F642EDMLS	1/2	12	3/8
8-8F642EDMLS	1/2	12	1/2
10F642EDMLS	5/8	14, 15, 16	1/2
12F642EDMLS	3/4	18, 20	3/4
16F642EDMLS	1	22, 25	1
20F642EDMLS	1 1/4	28, 30, 32	1 1/4
24F642EDMLS	1 1/2	35, 38	1 1/2

TPL - Stödhylsa för metriska rör

63 Parker Direct Link

Beställn.nr. Stål	Rör utv. diameter mm
TPLS6	6
TPLS8	8
TPLS10	10
TPLS12-10	10
TPLS12	12
TPLS15	15
TPLS16	16
TPLS18	18
TPLS20	20
TPLS22	22
TPLS25	25
TPLS28	28
TPLS30	30
TPLS32	32
TPLS35	35
TPLS38	38

TP - Lödd hylsa för metriska rör*

63 Parker Direct Link

Beställn.nr.	Rör utv. diameter	
Stål	mm	Storlek
TLS6	6	-04
TLS6-8	8	-04
TLS10-8	8	-06
TLS10	10	-06
TLS12	12	-08
TLS16	16	-10
TLS20-18	18	-12
TLS20	20	-12
TLS25	25	-16
TLS32-28	28	-20
TLS32-30	30	-20
TLS32	32	-20
TLS38	38	-24

*Artiklarna levereras endast anoljade - stål

TL* - Reduceringslödhylsa för tumrör

63 Parker Direct Link

Beställn.nr.	Rör utv. diameter	
Stål	tum	Storlek
6-4 TL-S	1/4	-06
8-4 TL-S	1/4	-08
8-6 TL-S	3/8	-08
10-4 TL-S	1/4	-10
10-6 TL-S	3/8	-10
10-8 TL-S	1/2	-10
12-4 TL-S	1/4	-12
12-6 TL-S	3/8	-12
12-8 TL-S	1/2	-12
12-10 TL-S	5/8	-12
12-14 TL-S	7/8	-12
16-8 TL-S	1/2	-16
16-10 TL-S	5/8	-16
16-12 TL-S	3/4	-16
16-14 TL-S	7/8	-16
20-12 TL-S	3/4	-20
20-16 TL-S	1	-20
24-16 TL-S	1	-24
24-20 TL-S	1 1/4	-24

*Artiklarna levereras endast anoljade - stål

BML - Mutter för metriskt nyckelgrepp

63 Parker Direct Link

Beställn.nr.	Rör utv. diameter	
Stål	tum	mm
4BMLS	1/4	6
6BMLS	5/16, 3/8	8, 10
8BMLS	1/2	12
10BMLS	5/8	14, 15, 16
12BMLS	3/4	18, 20
16BMLS	1	22, 25
20BMLS	1 1/4	28, 30, 32
24BMLS	1 1/2	35, 38

BL - Mutter för tumnyckelgrepp

63 Parker Direct Link

Beställn.nr.	Rör utv. diameter	
Stål	tum	mm
4 BL-S	1/4	6
6 BL-S	5/16, 3/8	8, 10
8 BL-S	1/2	12
10 BL-S	5/8	14, 15, 16
12 BL-S	3/4	18, 20
16 BL-S	1	22, 25
20 BL-S	1 1/4	28, 30, 32
24 BL-S	1 1/2	35, 38

TRMLO - Reducering

63 Parker Direct Link

Beställn.nr.	Rör utv. diameter		Gänga
Stål	tum	mm	UN/UNF-2A
6-4TRMLONS	3/8	10	9/16-18
8-4 TRLO-S	1/2	12	9/16-18
8-6TRMLONS	1/2	12	11/16-16
10-4 TRLO-S	5/8	16	9/16-18
10-6 TRLO-S	5/8	16	11/16-16
10-8 TRLO-S	5/8	16	13/16-16
12-4 TRLO-S	3/4	20	9/16-16
12-6 TRLO-S	3/4	20	11/16-16
12-8 TRLO-S	3/4	20	13/16-16
12-10TRMLONS	3/4	20	1-14
16-8 TRLO-S	1	25	13/16-16
16-10 TRLO-S	1	25	1-14
16-12 TRLON-S	1	25	1,3/16-12
20-12 TRLO-S	1 1/4	32	1,3/16-12
20-16 TRLON-S	1 1/4	32	1,7/16-12
24-16 TRLO-S	1 1/2	38	1,7/16-12
24-20 TRLO-S	1 1/2	38	1,11/16-12

XHLO - Övergångskoppling - Triple-Lok® till O-Lok®

63 Parker Direct Link

Beställn.nr.	Rör utv. diameter		GängaUN/UNF-2A	
Stål	tum	mm	JIC	ORFS
4 XHLO-S	1/4	6	7/16-20	9/16-18
6 XHLO-S	5/16, 3/8	8, 10	9/16-18	11/16-16
8 XHLO-S	1/2	12	3/4-16	13/16-16
10 XHLO-S	5/8	14, 15, 16	7/8-14	1-14
12 XHLO-S	3/4	18, 20	1 1/16-12	1 3/16-12
16 XHLO-S	1	22, 25	1 5/16-12	1 7/16-12
20 XHLO-S	1 1/4	28, 30, 32	1 5/8-12	1 11/16-12
24 XHLO-S	1 1/2	35, 38	1 7/8-12	2-12

XHL6 - Övergång med svivelmutter - Triple-Lok® till O-Lok®

63 Parker Direct Link

Beställn.nr.	Rör utv. diameter		GängaUN/UNF-2A	
Stål	tum	mm	JIC	ORFS
4 XHL6-S	1/4	6	7/16-20	9/16-18
6 XHL6-S	5/16, 3/8	8, 10	9/16-18	1 1/16-16
8 XHL6-S	1/2	12	3/4-16	1 3/16-16
10 XHL6-S	5/8	14, 15, 16	7/8-14	1-14
12 XHL6-S	3/4	18, 20	1 1/16-12	1 3/16-12
16 XHL6-S	1	22, 25	1 5/16-12	1 7/16-12

LOHX6 - Övergång med svivelmutter - Triple-Lok® till O-Lok®

63 Parker Direct Link

Beställn.nr.	Rör utv. diameter		GängaUN/UNF-2A	
Stål	tum	mm	JIC	ORFS
4 LOHX6-S	1/4	6	7/16-20	9/16-18
6 LOHX6-S	5/16, 3/8	8, 10	9/16-18	11/16-16
8 LOHX6-S	1/2	12	3/4-16	13/16-16
10 LOHX6-S	5/8	14, 15, 16	7/8-14	1-14
12 LOHX6-S	3/4	18, 20	1 1/16-12	1 3/16-12
16 LOHX6-S	1	22, 25	1 5/16-12	1 7/16-12

LOHB3* - Lödanslutning

63 Parker Direct Link

Beställn.nr. Stål	Rör utv. diameter tum	Gänga UNF
4 LOHB3-S	1/4	9/16-18
4-6 LOHB3-S	3/8	9/16-18
6 LOHB3-S	3/8	11/16-16
6-4 LOHB3-S	1/4	11/16-16
6-8 LOHB3-S	1/2	11/16-16
8 LOHB3-S	1/2	13/16-16
8-6 LOHB3-S	3/8	13/16-16
8-10 LOHB3-S	5/8	13/16-16
8-12 LOHB3-S	3/4	13/16-16
10 LOHB3-S	5/8	1-14
10-8 LOHB3-S	1/2	1-14
10-12 LOHB3-S	3/4	1-14
12 LOHB3-S	3/4	1 3/16-12
12-8 LOHB3-S	1/2	1 3/16-12
12-16 LOHB3-S	1	1 3/16-12
16 LOHB3-S	1	1 7/16-12
16-12 LOHB3-S	3/4	1 7/16-12
16-20 LOHB3-S	1 1/4	1 7/16-12
20 LOHB3-S	1 1/4	1 11/16-12
20-16 LOHB3-S	1	1 11/16-12
20-24 LOHB3-S	1 1/2	1 11/16-12
24 LOHB3-S	1 1/2	2-12
24-20 LOHB3-S	1 1/4	2-12

*Artiklarna levereras endast anoljade - stål

FNML - Blindmutter

63 Parker Direct Link

Beställn.nr. Stål	Gänga UNF
4 FNL-S	9/16-18
6FNMLS	1 1/16-16
8FNMLS	1 3/16-16
10 FNL-S	1-14
12FNMLS	1 3/16-12
16FNMLS	1 7/16-12
20 FNL-S	1 11/16-12
24 FNL-S	2-12

O-ring – NBR

63 Parker Direct Link

Beställn.nr.	Gänga Metrisk
6-074-N552-9	M10X1
2-012-N552-9	M12X1,5
2-013-N552-9	M14X1,5
3-907-N552-9	M16X1,5
2-114-N552-9	M18X1,5
2-018-N552-9	M22X1,5
2-119-N552-9	M27X2
2-122-N552-9	M33X2
2-128-N552-9	M42X2
2-132-N552-9	M48X2

PNMLO - Blindplugg

63 Parker Direct Link

Beställn.nr.	Rör utv. diameter	
Stål	tum	mm
4 PNLO-S	1/4	6
6PNMLOS	5/16, 3/8	8, 10
8PNMLOS	1/2	12
10 PNLO-S	5/8	14, 15, 16
12 PNLO-S	3/4	18, 20
16 PNLO-S	1	22, 25
20 PNLO-S	1 1/4	28, 30, 32
24 PNLO-S	1 1/2	35, 38

TT4ML - Testanslutning - Invändig BSPP-gänga

63 Parker Direct Link

Beställn.nr.	Gänga	
Stål	BSPP	UN/UNF-2B
4TT4MLS	1/4	9/16-18
6TT4MLS	1/4	11/16-16
8TT4MLS	1/4	13/16-16
10TT4LS	1/4	-
12TT4LS	1/4	-
16TT4LS	1/4	-
20TT4LS	1/4	-
24TT4LS	1/4	-

TT8ML - Testanslutning - ORFS svivelmutter - Invändig metrisk gänga

63 Parker Direct Link

Beställn.nr.	Gänga	
	Metrisk	UN/UNF-2B
6TT8MLS	M10X1	11/16-16
8TT8MLS	M10X1	13/16-16
10TT8LS	M10X1	-
12TT8LS	M10X1	-
16TT8LS	M10X1	-
20TT8LS	M10X1	-
24TT8LS	M10X1	-

Beskrivning	• Vridbara kullagerkopplingar används för drifttryck upp till 350 bar. Bra förhållande mellan tryck och varvtal. • Slitstarka kolvringtätningar.
Utförande	• Åtta olika varianter med en rotationsaxel. Kopplingar som är vridbara runt flera rotationsaxlar kan erhållas på förfrågan. Röranslutningar enligt DIN 2353, serie S.
Material	• Mantel, kopplingskropp och ansatsring i stål eller rostfritt stål.
Arbetstryck	• Max 350 bar (maximaltryck). • Hankopplingstätning genom EOlastic-tätningar i NBR. • Hankoppling med metrisk cylindrisk eller BSPP-gänga.
Flödesmedia	• Hydrauloljor och oljebaserade smörjoljor av mineraltyp. Även för hydraulisk HETG och HEES. Inte lämplig för vätskor eller gaser som är frätande eller innehåller HFC-föreningar.
Ytskikt	• Krom6-fritt ytskikt CF.
Produktområde	• Serie L utvändig diameter 6 till 35 mm. • Serie S utvändig diameter 6 till 38 mm.
Fördelar	• Kompakt och beprövad underhållsfri konstruktion. Lågt startmoment. Slitstarka ringkolvstätningar. Finns med olika rostskyddsbehandlade ytskikt (t ex stål med krom6-fri ytbehandling). Man undviker snäva böjradier i slangmontaget. Man får större möjligheter att utforma hydrauliska system. En idealisk lösning för slangar i rörliga anläggningar.
Nytta	• Förhindrar problem med vridningar och små böjradier i slanganläggningar. Förlänger livslängden för hydraulsystem. Minskar kostnaderna för underhåll och avbrott.

DG-101 - Rak koppling med kullager - EO 24°

63 Parker Direct Link

Beställn.nr.	Rör utv. diameter mm
DG101/06S0MDCF	6
DG101/12S0MDCF	12
DG101/16S0MDCF	16

DG-103 - Vinkelkoppling med kullager - EO 24°

63 Parker Direct Link

Beställn.nr.	Rör utv. diameter mm
DG103/20S0MDCF	20
DG103/25S0MDCF	25
DG103/38S0MDCF	38

DG-104-R - Vinkelkoppling med kullager - Utvändig BSPP-gänga - EOlastic-tätning - EO 24°

63 Parker Direct Link

Beställn.nr.	Rör utv. diameter mm	Gänga BSPP
DG104/06SROMDCF	6	1/4A
DG104/08SROMDCF	8	1/4A
DG104/12SROMDCF	12	3/8A
DG104/16SROMDCF	16	1/2A
DG104/20SROMDCF	20	3/4A
DG104/25SROMDCF	25	1A
DG104/30SROMDCF	30	1 1/4A
DG104/38SROMDCF	38	1 1/2A

DVGE-R - Rak koppling med kullager - Utvändig BSPP-gänga - EOlastic-tätning - EO 24°

63 Parker Direct Link

Beställn.nr.	Rör utv. diameter mm	Gänga BSPP
DVGE06LROMDCF	6	1/4A
DVGE08LROMDCF	8	1/4A
DVGE10LROMDCF	10	3/8A
DVGE12LROMDCF	12	1/2A
DVGE15LROMDCF	15	3/4A
DVGE18LROMDCF	18	1A
DVGE22LROMDCF	22	1A
DVGE28LROMDCF	28	1 1/4A
DVGE35LROMDCF	35	1 1/2A
DVGE06SROMDCF	6	1/4A
DVGE08SROMDCF	8	1/4A
DVGE10SROMDCF	10	3/8A
DVGE12SROMDCF	12	1/2A
DVGE14SROMDCF	14	3/4A
DVGE16SROMDCF	16	3/4A
DVGE20SROMDCF	20	1A
DVGE25SROMDCF	25	1A
DVGE30SROMDCF	30	1 1/4A
DVGE38SROMDCF	38	1 1/2A

Beskrivning	• EO svetsnipplar används av hävd i tunga arbeten som hydraulpressar, gruvdrift, stålverk och skeppsbyggnad.
Material	• Stål och rostfritt stål.
Produktområde	• Serie L 6 till 42 mm utvändig rördiameter. Serie S 6 till 38 mm utvändig rördiameter.
Nominellt arbetstryck	• Serie L upp till 315 bar. • Serie S upp till 630 bar.
Fördelar	• Till skillnad från skärringskopplingar och flänskopplingar är inte måttoleranserna och rörytans jämnhet så kritisk. • En elastomerisk tätning utgör det primära tätningselementet. • O-ringtätningen monteras med en stor initial hoppressning. • Minimal risk att röret blåser av om kopplingen inte är ordentligt åtdragen. • Kan demonteras och återmonteras många gånger. Det blir inget slitage eller utvidgning av den känsliga inre kopplingskonan. • Genom svetsning kan små avvikelser i rörkapning eller rörböjning kompenseras. • Utformad för användning med de vanligaste svetsmetoderna.
Nytta	• Täthet garanteras. Till och med medier med låg viskositet, som vatten eller gas tätas hermetiskt. • Ingen efterdragning krävs ens efter många års användning under extrema driftförhållanden. • En lös anslutning visar överflödigt läckage innan totalt fel inträffar. • Skadade O-ringar kan lätt bytas ut. • I en ytterligare valsningsprocess jämnas den känsliga kanten ut för ökad vibrationsstyrka. • Spänningsfria rörnät bryts sannolikt inte sönder ens under extrema driftförhållanden.

AS - Svetsnippel - EO 24°

63 Parker Direct Link

Beställn.nr. Stål	Rostfritt stål	Rör utv. diameter mm
AS06LX	AS06L71X	6
AS08LX	AS08L71X	8
AS10LX	AS10L71X	10
AS12LX	AS12L71X	12
AS15LX	-	15
AS18LX	AS18L71X	18
AS22LX	AS22L71X	22
AS28LX	AS28L71X	28
AS35LX	AS35L71X	35
AS42LX	AS42L71X	42
AS06SX	-	6
AS08SX	-	8
AS10SX	-	10
AS12SX	-	12
AS14SX	-	14
AS16SX	-	16
AS20SX	-	20
AS25SX	-	25
AS30SX	-	30
AS38SX	-	38

WAS - Vinkelkoppling för svetsning - EO 24°

63 Parker Direct Link

Beställn.nr. Stål	Rör utv. diameter mm
WAS06LX	6
WAS08LX	8
WAS10LX	10
WAS12LX	12
WAS15LX	15
WAS18LX	18
WAS22LX	22
WAS28LX	28
WAS35LX	35
WAS42LX	42
WAS10SX	10
WAS12SX	12
WAS14SX	14
WAS16SX	16
WAS20SX	20
WAS25SX	25
WAS30SX	30
WAS38SX	38

ESV - Skottgenomgång för svetsning - EO 24°

63 Parker Direct Link

Beställn.nr. Stål	Rör utv. diameter mm
ESV06LX	6
ESV08LX	8
ESV10LX	10
ESV12LX	12
ESV15LX	15
ESV18LX	18
ESV22LX	22
ESV28LX	28
ESV35LX	35
ESV42LX	42
ESV06SX	6
ESV08SX	8
ESV10SX	10
ESV12SX	12
ESV14SX	14
ESV16SX	16
ESV20SX	20
ESV25SX	25
ESV30SX	30
ESV38SX	38

SKA - SKA - Svetsnippel - EO 24°

63 Parker Direct Link

Beställn.nr. Stål	Rör utv. diameter mm
SKA06X1.5	6
SKA08X1.5	8
SKA08X2	8
SKA10X1	10
SKA10X1.5	10
SKA10X2	10
SKA12X1.5	12
SKA12X2	12
SKA12X2.5	12
SKA15X2	15
SKA15X2.5	15
SKA18X2.5	18
SKA22X2.5	22
SKA28X2.5	28
SKA28X3	28
SKA35X3.5	35
SKA35X4	35
SKA42X3	42
SKA42X4	42
SKA14X2	14
SKA14X3	14
SKA16X1.5	16
SKA16X2	16
SKA16X2.5	16
SKA16X3	16
SKA20X2	20
SKA20X2.5	20
SKA20X3	20
SKA20X3.5	20
SKA20X4	20
SKA25X3	25
SKA25X4	25
SKA25X5	25
SKA30X3	30
SKA30X4	30
SKA30X5	30
SKA30X6	30
SKA38X4	38
SKA38X5	38
SKA38X6	38

SKAR - Reduceringsnippel för svetsning - EO 24°

63 Parker Direct Link

Beställn.nr. Stål	Rör utv. diameter mm
SKAR10/06X1.5	10
SKAR10/08X1.5	10
SKAR10/08X2	10
SKAR12/08X2	12
SKAR12/10X1.5	12
SKAR16/10X2	16
SKAR16/12X2	16
SKAR16/12X2.5	16
SKAR20/12X2.5	20
SKAR20/16X2.5	20
SKAR20/16X3	20
SKAR25/12X2.5	25
SKAR25/16X3	25
SKAR25/20X2	25
SKAR25/20X2.5	25
SKAR25/20X3	25
SKAR25/20X4	25
SKAR30/16X2	30
SKAR30/25X3	30
SKAR30/25X4	30
SKAR38/16X2	38
SKAR38/20X2.5	38
SKAR38/25X3	38
SKAR38/25X4	38
SKAR38/30X4	38

SKA-RB - Rörände för svetsning - EO 24°

63 Parker Direct Link

Beställn.nr. Stål	Rör utv. diameter mm
SKA10X2RB	10
SKA12X2.5RB	12
SKA16X3RB	16
SKA20X4RB	20
SKA25X4RB	25
SKA25X5RB	25
SKA30X4RB	30
SKA30X5RB	30
SKA38X5RB	38
SKA38X6RB	38

Adaptrar

Beskrivning	• Utöver rörkopplingar behövs också olika adaptrar för att komplettera hydraulkretsar som har olika funktioner: - Gängadaptrar för att reducera eller öka befintligt gängmått. - Övergångsadaptrar för att växla från en portgänga till en annan så att hopkoppling av rör eller anslutning av slang kan göras. - Ändadaptrar för slang: slang till port, slang till slang etc. • Blindpluggar.
Tillämpningar	• Adaptrar används ofta vid underhåll, då utrustningen används utanför den region där den tillverkats, t.ex för att konvertera BSPP-gängor från en europeisk tillverkare till ett amerikanskt gängalternativ – UNF eller NPT.
Fördelar	• SAE-kopplingar med cylindrisk gänga och O-ring ger tätningar med hög tillförlitlighet, speciellt i dynamiska tillämpningar och vid stötbelastning.
Nytta	• O-ringstätning medför stor tolerans mot mindre fel och skador i ytan. • Valfri lägesinställning av röränden. • Inriktningen av rör- och slangkopplingar blir mycket lättare än för konisk gänga. • Den utvändiga raka SAE-gängan kan återanvändas många gånger genom utbyte av endast O-ringen.

FFM - Rak koppling - Utvändig NPTF-gänga

63 Parker Direct Link

Beställn.nr.	Gänga 1	Gänga 2
Stål	NPT/NPTF	
1/8 FF-S	1/8-27	1/8-27
1/4 X 1/8 FF-S	1/4-18	1/8-27
1/4FFMS	1/4-18	1/4-18
3/8 X 1/8 FF-S	3/8-18	1/8-27
3/8 X 1/4 FF-S	3/8-18	1/4-18
3/8 FF-S	3/8-18	3/8-18
1/2 X 1/4 FF-S	1/2-14	1/4-18
1/2 X 3/8 FF-S	1/2-14	3/8-18
1/2FFMS	1/2-14	1/2-14
3/4 X 1/4 FF-S	3/4-14	1/4-18
3/4 X 1/2 FF-S	3/4-14	1/2-14
3/4FFMS	3/4-14	3/4-14
1 FF-S	1-11 1/2	1-11 1/2
1 X 3/4 FF-S	1-11 1/2	3/4-14
1 1/4 X 1 FF-S	1 1/4-11 1/2	1-11 1/2
1 1/4 FF-S	1 1/4-11 1/2	1 1/4-11 1/2
1 1/2 FF-S	1 1/2-11 1/2	1 1/2-11 1/2
2 FF-S	2-11 1/2	2-11 1/2

CR - Vinkelkoppling - Utvändig NPTF-gänga

63 Parker Direct Link

Beställn.nr. Stål	Rostfritt stål	Gänga 1 NPT/NPTF	Gänga 2 NPT/NPTF
1/8 CR-S	1/8 CR-SS	1/8-27	1/8-27
1/4 CR-S	1/4 CR-SS	1/4-18	1/4-18
3/8 CR-S	3/8 CR-SS	3/8-18	3/8-18
3/8 X 1/4 CR-S	-	3/8-18	1/4-18
1/2 CR-S	1/2 CR-SS	1/2-14	1/2-14
1/2 X 3/8 CR-S	-	1/2-14	3/8-18
3/4 CR-S	3/4 CR-SS	3/4-14	3/4-14
3/4 X 1/2 CR-S	-	3/4-14	1/2-14
1 CR-S	1 CR-SS	1-11 1/2	1-11 1/2
1 1/4 CR-S	-	1 1/4-11 1/2	1 1/4-11 1/2
1 1/2 CR-S	1 1/2 CR-SS	1 1/2-11 1/2	1 1/2-11 1/2

RRS - T-koppling - Utvändig NPTF-gänga

63 Parker Direct Link

Beställn.nr. Stål	Rostfritt stål	Gänga NPTF
1/8 RRS-S	1/8 RRS-SS	1/8-27
1/4 RRS-S	1/4 RRS-SS	1/4-18
3/8 RRS-S	3/8 RRS-SS	3/8-18
1/2 RRS-S	1/2 RRS-SS	1/2-14
3/4 RRS-S	3/4 RRS-SS	3/4-14

PTRM - Gängreducering – Utvändig NPTF-gänga

63 Parker Direct Link

Beställn.nr. Stål	Gänga 1 NPT/NPTF	Gänga 2 NPT/NPTF
1/4 X 1/8 PTR-S	1/4-18	1/8-27
3/8 X 1/8 PTR-S	3/8-18	1/8-27
3/8 X 1/4 PTR-S	3/8-18	1/4-18
1/2 X 1/8 PTR-S	1/2-14	1/8-27
1/2 X 1/4 PTR-S	1/2-14	1/4-18
1/2 X 3/8 PTR-S	1/2-14	3/8-18
3/4 X 1/4 PTR-S	3/4-14	1/4-18
3/4 X 3/8 PTR-S	3/4-14	3/8-18
3/4 X 1/2 PTR-S	3/4-14	1/2-14
1 X 3/8 PTR-S	1-11 1/2	3/8-18
1 X 1/2 PTR-S	1-11 1/2	1/2-14
1 X 3/4 PTR-S	1-11 1/2	3/4-14
1 1/4 X 1/2 PTR-S	1 1/4-11 1/2	1/2-14
1 1/4 X 3/4 PTR-S	1 1/4-11 1/2	3/4-14
1 1/4 X 1 PTR-S	1 1/4-11 1/2	1-11 1/2
1 1/2 X 3/4 PTR-S	1 1/2-11 1/2	3/4-14
1 1/2 X 1 PTR-S	1 1/2-11 1/2	1-11 1/2
1 1/2 X 1 1/4 PTR-S	1 1/2-11 1/2	1 1/4-11 1/2
2 X 1 1/4 PTR-S	2-11 1/2	1 1/4-11 1/2

FG - Gängexpandering - Adapter - NPTF-gänga

63 Parker Direct Link

Beställn.nr. Stål	Gänga 1 NPT/NPTF	Gänga 2 NPT/NPTF
1/8 FG-S	1/8-27	1/8-27
1/4 X 1/8 FG-S	1/4-18	1/8-27
1/4 FG-S	1/4-18	1/4-18
3/8 X 1/8 FG-S	3/8-18	1/8-27
3/8 X 1/4 FG-S	3/8-18	1/4-18
3/8 FG-S	3/8-18	3/8-18
1/2 X 1/8 FG-S	1/2-14	1/8-27
1/2 X 1/4 FG-S	1/2-14	1/4-18
1/2 X 3/8 FG-S	1/2-14	3/8-18
1/2 FG-S	1/2-14	1/2-14
3/4 FG-S	3/4-14	3/4-14
3/4 X 1/4 FG-S	3/4-14	1/4-18
3/4 X 1/2 FG-S	3/4-14	1/2-14
1 FG-S	1-11 1/2	1-11 1/2
1 X 1/2 FG-S	1-11 1/2	1/2-14
1 X 3/4 FG-S	1-11 1/2	3/4-14
1 1/4 X 1 FG-S	1 1/4-11 1/2	1-11 1/2

CDM - Vinkelkoppling – Utvändig och invändig NPTF-gänga

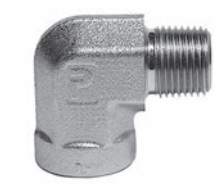

63 Parker Direct Link

Beställn.nr. Stål	Rostfritt stål	Gänga 1 NPT/NPTF	Gänga 2 NPT/NPTF
1/8 CD-S	1/8 CD-SS	1/8-27	1/8-27
1/4CDMS	1/4 CD-SS	1/4-18	1/4-18
1/4 X 1/8 CD-S	-	1/4-18	1/8-27
3/8CDMS	3/8 CD-SS	3/8-18	3/8-18
3/8 X 1/4 CD-S	-	3/8-18	1/4-18
3/8 X 1/2 CD-S	-	3/8-18	1/2-14
1/2 CD-S	1/2 CD-SS	1/2-14	1/2-14
1/2 X 3/8 CD-S	-	1/2-14	3/8-18
1/2 X 3/4 CD-S	-	1/2-14	3/4-14
3/4 CD-S	3/4 CD-SS	3/4-14	3/4-14
3/4 X 1/2 CD-S	3/4 X 1/2 CD-SS	3/4-14	1/2-14
1 CD-S	1 CD-SS	1-11 1/2	1-11 1/2
1 1/4 CD-S	-	1 1/4-11 1/2	1 1/4-11 1/2
1 1/2 CD-S	-	1 1/2-11 1/2	1 1/2-11 1/2

CD45M - Vinkelkoppling 45° - Utvändig och invändig NPTF-gänga

63 Parker Direct Link

Beställn.nr. Stål	Rostfritt stål	Gänga 1 NPT/NPTF	Gänga 2 NPT/NPTF
1/8CD45MS	-	1/8-27	1/8-27
1/4 CD45-S	1/4 CD45-SS	1/4-18	1/4-18
3/8 CD45-S	3/8 CD45-SS	3/8-18	3/8-18
1/2 CD45-S	1/2 CD45-SS	1/2-14	1/2-14
3/4 CD45-S	3/4 CD45-SS	3/4-14	3/4-14
1 CD45-S	1 CD45-SS	1-11 1/2	1-11 1/2

MRO - L-koppling – Utvändig och invändig NPTF-gänga

63 Parker Direct Link

Beställn.nr. Stål	Rostfritt stål	Gänga 1 NPT/NPTF	Gänga 2 NPT/NPTF
1/8 MRO-S	1/8 MRO-SS	1/8-27	1/8-27
1/4 MRO-S	1/4 MRO-SS	1/4-18	1/4-18
3/8 MRO-S	3/8 MRO-SS	3/8-18	3/8-18
1/2 MRO-S	1/2 MRO-SS	1/2-14	1/2-14
3/4 MRO-S	3/4 MRO-SS	3/4-14	3/4-14
1 MRO-S	1 MRO-SS	1-11 1/2	1-11 1/2

MMS - T-koppling - Utvändig och invändig NPTF-gänga

63 Parker Direct Link

Beställn.nr. Stål	Rostfritt stål	Gänga 1 NPT/NPTF	Gänga 2 NPT/NPTF
1/8 MMS-S	-	1/8-27	1/8-27
1/4 MMS-S	1/4 MMS-SS	1/4-18	1/4-18
3/8 MMS-S	3/8 MMS-SS	3/8-18	3/8-18
1/2 MMS-S	1/2 MMS-SS	1/2-14	1/2-14
3/4 MMS-S	3/4 MMS-SS	3/4-14	3/4-14
1 MMS-S	-	1-11 1/2	1-11 1/2

GG - Koppling - Invändig NPTF-gänga

63 Parker Direct Link

Beställn.nr. Stål	Rostfritt stål	Gänga 1 NPT/NPTF	Gänga 2 NPT/NPTF
1/8 GG-S	1/8 GG-SS	1/8-27	1/8-27
1/4 X 1/8 GG-S	-	1/4-18	1/8-27
1/4 GG-S	1/4 GG-SS	1/4-18	1/4-18
3/8 X 1/8 GG-S	-	3/8-18	1/8-27
3/8 X 1/4 GG-S	-	3/8-18	1/4-18
3/8 GG-S	3/8 GG-SS	3/8-18	3/8-18
1/2 X 1/4 GG-S	1/2X1/4 GG-S	1/2-14	1/4-18
1/2 X 3/8 GG-S	1/2X3/8 GG-S	1/2-14	3/8-18
1/2 GG-S	1/2 GG-SS	1/2-14	1/2-14
3/4 X 1/2 GG-S	-	3/4-14	1/2-14
3/4 GG-S	3/4 GG-SS	3/4-14	3/4-14
1 GG-S	1 GG-SS	1-11 1/2	1-11 1/2
1 1/4 GG-S	-	1 1/4-11 1/2	1 1/4-11 1/2
1 1/2 GG-S	-	1 1/2-11 1/2	1 1/2-11 1/2

DDM - Vinkelkoppling - Invändig NPTF-gänga

63 Parker Direct Link

Beställn.nr. Stål	Rostfritt stål	Gänga NPTF
1/8 DD-S	1/8 DD-SS	1/8-27
1/4 DD-S	1/4 DD-SS	1/4-18
3/8DDMS	3/8DDMSS	3/8-18
1/2DDMS	1/2DDMSS	1/2-14
3/4 DD-S	3/4 DD-SS	3/4-14
1 DD-S	1 DD-SS	1-11 1/2
1 1/4 DD-S	11/4 DD-SS	1 1/4-11 1/2
1 1/2 DD-S	11/2 DD-SS	1 1/2-11 1/2

DD45 - Vinkelkoppling 45° - Invändig NPTF-gänga

63 Parker Direct Link

Beställn.nr. Stål	Rostfritt stål	Gänga NPTF
1/4 DD45-S	1/4 DD45-SS	1/4-18
3/8 DD45-S	3/8 DD45-SS	3/8-18
1/2 DD45-S	1/2 DD45-SS	1/2-14
3/4 DD45-S	3/4 DD45-SS	3/4-14
1 DD45-S	1 DD45-SS	1-11 1/2

MMO - T-koppling - Invändig NPTF-gänga

63 Parker Direct Link

Beställn.nr. Stål	Rostfritt stål	Gänga NPTF
1/8 MMO-S	1/8 MMO-SS	1/8-27
1/4 MMO-S	1/4 MMO-SS	1/4-18
3/8 MMO-S	3/8 MMO-SS	3/8-18
1/2 MMO-S	1/2 MMO-SS	1/2-14
3/4 MMO-S	3/4 MMO-SS	3/4-14
1 MMO-S	1 MMO-SS	1-11 1/2
1 1/4 MMO-S	-	1 1/4-11 1/2
1 1/2 MMO-S	-	1 1/2-11 1/2

KMMOO - Korskoppling - Invändig NPTF-gänga

63 Parker Direct Link

Beställn.nr. Stål	Rostfritt stål	Gänga NPTF
1/8 KMMOO-S	1/8 KMMOO-SS	1/8-27
1/4 KMMOO-S	1/4 KMMOO-SS	1/4-18
3/8 KMMOO-S	3/8 KMMOO-SS	3/8-18
1/2 KMMOO-S	1/2 KMMOO-SS	1/2-14
3/4 KMMOO-S	3/4 KMMOO-SS	3/4-14
1 KMMOO-S	1 KMMOO-SS	1-11 1/2

HP - Sexkantplugg - Utvändig NPTF-gänga

63 Parker Direct Link

Beställn.nr. Stål	Rostfritt stål	Gänga NPTF
1/8 HP-S	1/8HPMSS	1/8-27
1/4 HP-S	1/4HPMSS	1/4-18
3/8 HP-S	3/8HPMSS	3/8-18
1/2 HP-S	1/2HPMSS	1/2-14
3/4 HP-S	3/4HPMSS	3/4-14
1 HP-S	1HPMSS	1-11 1/2
1 1/4 HP-S	11/4HPMSS	1 1/4-11 1/2
1 1/2 HP-S	11/2HPMSS	1 1/2-11 1/2

HHP - Sexkantplugg - Utvändig NPTF-gänga

63 Parker Direct Link

Beställn.nr. Stål	Rostfritt stål	Gänga NPTF
1/16 HHP-S	1/16 HHP-SS	1/16-27
1/8 HHP-S	1/8 HHP-SS	1/8-27
1/4 HHP-S	1/4 HHP-SS	1/4-18
3/8 HHP-S	3/8 HHP-SS	3/8-18
1/2 HHP-S	1/2 HHP-SS	1/2-14
3/4 HHP-S	3/4 HHP-SS	3/4-14
1 HHP-S	1 HHP-SS	1-11 1/2

F50G - Rak koppling - Utvändig UNF-gänga till invändig NPT-gänga

63 Parker Direct Link

Beställn.nr.		Gänga	
Stål	Rostfritt stål	NPTF	UN/UNF-2A
6-1/4 F50G-S	6-1/4 F50G-SS	1/4-18	9/16-18
8-1/4 F50G-S	8-1/4 F50G-SS	1/4-18	3/4-16
8-3/8 F50G-S	8-3/8 F50G-SS	3/8-18	3/4-16
8-1/2 F50G-S	8-1/2 F50G-SS	1/2-14	3/4-16
10-1/4 F50G-S	10-1/4 F50G-SS	1/4-18	7/8-14
10-3/8 F50G-S	10-3/8 F50G-SS	3/8-18	7/8-14
10-1/2 F50G-S	10-1/2 F50G-SS	1/2-14	7/8-14
10-3/4 F50G-S	-	3/4-14	7/8-14
12-1/2 F50G-S	12-1/2 F50G-SS	1/2-14	1 1/16-12
12-3/4 F50G-S	12-3/4 F50G-SS	3/4-14	1 1/16-12
14-1/2 F50G-S	-	1/2-14	1,3/16-12
14-3/4 F50G-S	-	3/4-14	1,3/16-12
16-1/2 F50G-S	16-1/2 F50G-SS	1/2-14	1 5/16-12
16-3/4 F50G-S	16-3/4 F50G-SS	3/4-14	1 5/16-12
16-1 F50G-S	16-1 F50G-SS	1-11 1/2	1 5/16-12
20-1 F50G-S	20-1 F50G-SS	1-11 1/2	1 5/8-12
20-1 1/4 F50G-S	-	1 1/4-11 1/2	1 5/8-12
24-1 F50G-S	24-1 F50G-SS	1-11 1/2	1 7/8-12
24-1 1/2 F50G-S	-	1 1/2-11 1/2	1 7/8-12

AOEG - Vinkelkoppling - Utvändig UNF-gänga till invändig NPT-gänga

63 Parker Direct Link

Beställn.nr.	Gänga	
Stål	UNF	NPTF
8-3/8 AOEG-S	3/4-16	3/8-18
10-1/2 AOEG-S	7/8-14	1/2-14
12-3/4 AOEG-S	1 1/16-12	3/4-14
16-1 AOEG-S	1 5/16-12	1-11 1/2

F50G5 - Gängreducering/-expandering - UNF-gänga

63 Parker Direct Link

Beställn.nr. Stål	Rostfritt stål	Gänga UN/UNF-2A	Gänga UN/UNF-2B
4-6 F50G5-S	4-6 F50G5-SS	7/16-20	9/16-18
6-4 F50G5-S	6-4 F50G5-SS	9/16-18	7/16-20
6-8 F50G5-S	6-8 F50G5-SS	9/16-18	3/4-16
8-6 F50G5-S	8-6 F50G5-SS	3/4-16	9/16-18
8-10 F50G5-S	8-10 F50G5-SS	3/4-16	7/8-14
10-6 F50G5-S	10-6 F50G5-SS	7/8-14	9/16-18
10-8 F50G5-S	10-8 F50G5-SS	7/8-14	3/4-16
10-12 F50G5-S	10-12 F50G5-SS	7/8-14	1 1/16-12
12-8 F50G5-S	12-8 F50G5-SS	1 1/16-12	3/4-16
12-10 F50G5-S	12-10 F50G5-SS	1 1/16-12	7/8-14
12-16 F50G5-S	12-16 F50G5-SS	1 1/16-12	1 5/16-12
16-8 F50G5-S	16-8 F50G5-SS	1 5/16-12	3/4-16
16-10 F50G5-S	-	1 5/16-12	7/8-14
16-20 F50G5-S	-	1 5/16-12	1 5/8-12
20-12 F50G5-S	20-12 F50G5-SS	1 5/8-12	1 1/16-12
20-16 F50G5-S	20-16 F50G5-SS	1 5/8-12	1 5/16-12
24-12 F50G5-S	24-12 F50G5-SS	1 7/8-12	1 1/16-12
24-16 F50G5-S	24-16 F50G5-SS	1 7/8-12	1 5/16-12
24-20 F50G5-S	24-20 F50G5-SS	1 7/8-12	1 5/8-12

P50N - Sexkantplugg - UNF-gänga

63 Parker Direct Link

Beställn.nr. Stål	Gänga UN/UNF-2A
2 P50N-S	5/16-24
3 P50N-S	3/8-24
4 P50N-S	7/16-20
5 P50N-S	1/2-20
6 P50N-S	9/16-18
8 P50N-S	3/4-16
10 P50N-S	7/8-14
12 P50N-S	1 1/16-12
14 P50N-S	1,3/16-12
16 P50N-S	1 5/16-12
20 P50N-S	1 5/8-12
24 P50N-S	1 7/8-12
32 P50N-S	2,1/2-12

HP5ON - Sexkantplugg - UNF-gänga

63 Parker Direct Link

Beställn.nr. Stål	Rostfritt stål	Gänga UN/UNF-2A
2 HP5ON-S	-	5/16-24
3 HP5ON-S	-	3/8-24
4 HP5ON-S	4 HP5ON-SS	7/16-20
5 HP5ON-S	-	1/2-20
6 HP5ON-S	6 HP5ON-SS	9/16-18
8 HP5ON-S	8 HP5ON-SS	3/4-16
10 HP5ON-S	10 HP5ON-SS	7/8-14
12 HP5ON-S	12HP5ON-SS	1 1/16-12
14 HP5ON-S	14 HP5ON-SS	1,3/16-12
16 HP5ON-S	16 HP5ON-SS	1 5/16-12
20 HP5ON-S	20 HP5ON-SS	1 5/8-12
24 HP5ON-S	24 HP5ON-SS	1 7/8-12

F40HG5 - Adapter – Utvändig BSPP-gänga och invändig UNF-gänga

63 Parker Direct Link

Beställn.nr.	Gänga	
Stål	BSPP	UN/UNF-2B
1/8-4F40HG5S	1/8-28	7/16-20
1/4-6F40HG5S	1/4-19	9/16-18
3/8-6F40HG5S	3/8-19	9/16-18
3/8-8F40HG5S	3/8-19	3/4-16
1/2-10F40HG5S	1/2-14	7/8-14
3/4-12F40HG5S	3/4-14	1 1/16-12
1-16F40HG5S	1-11	1 5/16-12
1 1/4-20F40HG5S	1 1/4-11	1 5/8-12

F80HG5 - Adapter - Utvändig metrisk gänga och invändig UNF-gänga

63 Parker Direct Link

Beställn.nr.	Gänga	
Stål	Metrisk	UN/UNF-2B
M10-4F80HG5S	M10X1	7/16-20
M14-6F80HG5S	M14X1,5	9/16-18
M16-8F80HG5S	M16X1,5	3/4-16
M22-10F80HG5S	M22X1,5	7/8-14

HMK4 - Rak koppling - 60° kona - BSPP-gänga

63 Parker Direct Link

Beställn.nr.	Gänga 1	Gänga 2
Stål	BSPP	
2HMK4S	1/8	1/8
4-2HMK4S	1/4	1/8
4HMK4S	1/4	1/4
6-4HMK4S	3/8	1/4
6HMK4S	3/8	3/8
8-4HMK4S	1/2	1/4
8-6HMK4S	1/2	3/8
8HMK4S	1/2	1/2
10-8HMK4S	5/8	1/2
10HMK4S	5/8	5/8
12-6HMK4S	3/4	3/8
12-8HMK4S	3/4	1/2
12-10HMK4S	3/4	5/8
12HMK4S	3/4	3/4
16-8HMK4S	1	1/2
16-12HMK4S	1	3/4
16HMK4S	1	1
20-16HMK4S	1 1/4	1
20HMK4S	1 1/4	1 1/4
24-16HMK4S	1 1/2	1
24-20HMK4S	1 1/2	1 1/4
24HMK4S	1 1/2	1 1/2
32-24HMK4S	2	1 1/2
32HMK4S	2	2

F3MK4 - Rak koppling - Utvändig BSPP-gänga (ISO 8434-6) - 60° kona - Utvändig BSPT-gänga (ISO 7)

63 Parker Direct Link

Beställn.nr.	Gänga	
Stål	BSPP	BSPT
4-4F3MK4S	1/4	1/4
4F3MK4S	1/4	1/8
4-6F3MK4S	1/4	3/8
6-6F3MK4S	3/8	3/8
6-8F3MK4S	3/8	1/2
6F3MK4S	3/8	1/4
8-8F3MK4S	1/2	1/2
8F3MK4S	1/2	3/8
10F3MK4S	5/8	1/2
10-12F3MK4S	5/8	3/4
12-8F3MK4S	3/4	1/2
12F3MK4S	3/4	3/4
12-16F3MK4S	3/4	1
16-12F3MK4S	1	3/4
16F3MK4S	1	1
20F3MK4S	1 1/4	1 1/4
24F3MK4S	1 1/2	1 1/2

F6MK4 - Rak koppling med svivelmutter - 60° kona - BSPP-gänga

63 Parker Direct Link

Beställn.nr. Stål	Gänga 1 BSPP	Gänga 2 BSPP
4-4F6MK4S	1/4	1/4
6-4F6MK4S	3/8	1/4
6-6F6MK4S	3/8	3/8
8-6F6MK4S	1/2	3/8
8-8F6MK4S	1/2	1/2
12-8F6MK4S	3/4	1/2
12-12F6MK4S	3/4	3/4
16-16F6MK4S	1	1

C6MK4 - Vinkelkoppling med svivelmutter - 60° kona - BSPP-gänga

63 Parker Direct Link

Beställn.nr. Stål	Gänga BSPP
4C6MK4S	1/4
6C6MK4S	3/8
8C6MK4S	1/2
10C6MK4S	5/8
12C6MK4S	3/4
16C6MK4S	1

FNMK4 - Blindmutter - 60° kona - BSPP-gänga

63 Parker Direct Link

Beställn.nr. Stål	Gänga BSPP
4FNMK4S	1/4
6FNMK4S	3/8
8FNMK4S	1/2
10FNMK4S	5/8
12FNMK4S	3/4
16FNMK4S	1
20FNMK4S	1 1/4
24FNMK4S	1 1/2

PNMK4 - Blindplugg - 60° kona - BSPP-gänga

63 Parker Direct Link

Beställn.nr. Stål	Gänga BSPP
2PNMK4S	1/8
4PNMK4S	1/4
6PNMK4S	3/8
8PNMK4S	1/2
10PNMK4S	5/8
12PNMK4S	3/4
16PNMK4S	1
20PNMK4S	1 1/4
24PNMK4S	1 1/2

GG44M - Kopplingsmuff med invändig BSPP-gänga

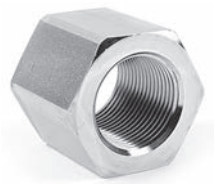

63 Parker Direct Link

Beställn.nr. Stål	Gänga BSPP
1/8GG44MS	1/8
1/4GG44MS	1/4
3/8GG44MS	3/8
1/2GG44MS	1/2
3/4GG44MS	3/4
1GG44MS	1

MMO444M - T-koppling med invändig BSPP-gänga

63 Parker Direct Link

Beställn.nr. Stål	Gänga BSPP
1/4MMO444MS	1/4
3/8MMO444MS	3/8
1/2MMO444MS	1/2
3/4MMO444MS	3/4
1MMO444MS	1

FF33M - Rak koppling BSPT-gänga

63 Parker Direct Link

Beställn.nr. Stål	Gänga 1 BSPT	Gänga 2 BSPT
1/8FF33MS	1/8	1/8
1/4X1/8FF33MS	1/4	1/8
1/4FF33MS	1/4	1/4
3/8X1/4FF33MS	3/8	1/4
3/8FF33MS	3/8	3/8
1/2X3/8FF33MS	1/2	3/8
1/2FF33MS	1/2	1/2
3/4X1/2FF33MS	3/4	1/2
3/4FF33MS	3/4	3/4
1X3/4FF33MS	1	3/4

0107 - Rak koppling med svivelmutter och utvändig NPTF-gänga – Invändig NPSM-gänga

63 Parker Direct Link

Beställn.nr.	Gänga	
Stål	NPTF	NPSM
0107-2-2	1/8-27	1/8-27
0107-2-4	1/8-27	1/4-18
0107-4-4	1/4-18	1/4-18
0107-4-6	1/4-18	3/8-18
0107-4-8	1/4-18	1/2-14
0107-6-4	3/8-18	1/4-18
0107-6-6	3/8-18	3/8-18
0107-6-8	3/8-18	1/2-14
0107-8-6	1/2-14	3/8-18
0107-8-8	1/2-14	1/2-14
0107-8-12	1/2-14	3/4-14
0107-12-8	3/4-14	1/2-14
0107-12-12	3/4-14	3/4-14
0107-12-16	3/4-14	1-11 1/2
0107-16-12	1-11 1/2	3/4-14
0107-16-16	1-11 1/2	1-11 1/2
0107-16-20	1-11 1/2	1 1/4-11 1/2
0107-20-20	1 1/4-11 1/2	1 1/4-11 1/2
0107-24-24	1 1/2-11 1/2	1 1/2-11 1/2
0107-32-32	2-11 1/2	2-11 1/2

2107 - Vinkelkoppling med svivelmutter och utvändig NPTF-gänga – Invändig NPSM-gänga

63 Parker Direct Link

Beställn.nr.	Gänga	
Stål	NPTF	NPSM
2107-2-2	1/8-27	1/8-27
2107-4-4	1/4-18	1/4-18
2107-4-6	1/4-18	3/8-1/8
2107-6-4	3/8-18	1/4-18
2107-6-6	3/8-18	3/8-1/8
2107-6-8	3/8-18	1/2-14
2107-8-6	1/2-14	3/8-1/8
2107-8-8	1/2-14	1/2-14
2107-8-12	1/2-14	3/4-14
2107-12-6	3/4-14	3/8-1/8
2107-12-8	3/4-14	1/2-14
2107-12-12	3/4-14	3/4-14
2107-16-12	1-11 1/2	3/4-14
2107-16-16	1-11 1/2	1-11 1/2
2107-20-20	1 1/4-11 1/2	1 1/4-11 1/2
2107-24-24	1 1/2-11 1/2	1 1/2-11 1/2
2107-32-32	2-11 1/2	2-11 1/2

3107 - Vinkelkoppling 45° med svivelmutter och utvändig NPTF-gänga – Invändig NPSM-gänga

63 Parker Direct Link

Beställn.nr. Stål	Gänga NPTF	Gänga NPSM
3107-2-2	1/8-27	1/8-27
3107-4-4	1/4-18	1/4-18
3107-6-6	3/8-18	3/8-1/8
3107-8-6	1/2-14	3/8-1/8
3107-8-8	1/2-14	1/2-14
3107-12-8	3/4-14	1/2-14
3107-12-12	3/4-14	3/4-14
3107-16-12	1-11 1/2	3/4-14
3107-16-16	1-11 1/2	1-11 1/2
3107-20-20	1 1/4-11 1/2	1 1/4-11 1/2
3107-24-24	1 1/2-11 1/2	1 1/2-11 1/2
3107-32-32	2-11 1/2	2-11 1/2

0207 - Rak koppling med invändig NPTF-gänga – Invändig NPSM-gänga

63 Parker Direct Link

Beställn.nr. Stål	Gänga NPTF	Gänga NPSM
0207-2-2	1/8-27	1/8-27
0207-4-4	1/4-18	1/4-18
0207-6-4	3/8-18	1/4-18
0207-6-6	3/8-18	3/8-18
0207-8-8	1/2-14	1/2-14
0207-12-12	3/4-14	3/4-14
0207-16-16	1-11 1/2	1-11 1/2
0207-20-20	1 1/4-11 1/2	1 1/4-11 1/2
0207-24-24	1 1/2-11 1/2	1 1/2-11 1/2
0207-32-32	2-11 1/2	2-11 1/2

2207 - Vinkelkoppling med invändig NPTF-gänga – Invändig NPSM-gänga

63 Parker Direct Link

Beställn.nr. Stål	Gänga NPTF	Gänga NPSM
2207-2-2	1/8-27	1/8-27
2207-4-4	1/4-18	1/4-18
2207-6-6	3/8-18	3/8-1/8
2207-8-8	1/2-14	1/2-14
2207-12-12	3/4-14	3/4-14
2207-16-16	1-11 1/2	1-11 1/2
2207-20-20	1 1/4-11 1/2	1 1/4-11 1/2
2207-24-24	1 1/2-11 1/2	1 1/2-11 1/2

0507 - Rak koppling – Utvändig UN/UNF-gänga – Invändig NPSM-gänga

63 Parker Direct Link

Beställn.nr.	Gänga	
Stål	NPSM	UN/UNF-2A
0507-4-4	1/4-18	7/16-20
0507-6-4	1/4-18	9/16-18
0507-6-6	3/8-18	9/16-18
0507-6-8	1/2-14	9/16-18
0507-8-6	3/8-18	3/4-16
0507-8-8	1/2-14	3/4-16
0507-8-12	3/4-14	3/4-16
0507-10-8	1/2-14	7/8-14
0507-12-8	1/2-14	1 1/16-12
0507-12-12	3/4-14	1 1/16-12
0507-16-16	1-11 1/2	1 5/16-12
0507-20-20	1 1/4-11 1/2	1 5/8-12

3507 - Vinkelkoppling 45° - Svivelmutter med NPSM-gänga - Utvändig UNF-gänga

63 Parker Direct Link

Beställn.nr.	Gänga	
Stål	NPSM	UN/UNF-2A
3507-4-4	1/4-18	7/16-20
3507-6-6	3/8-18	9/16-18
3507-8-6	3/8-18	3/4-16
3507-8-8	1/2-14	3/4-16
3507-8-12	3/4-14	3/4-16
3507-10-8	1/2-14	7/8-14
3507-12-12	3/4-14	1 1/16-12
3507-16-16	1-11 1/2	1 5/16-12

2507 - Vinkelkoppling - Svivelmutter med NPSM-gänga – Utvändig UNF-gänga

63 Parker Direct Link

Beställn.nr.	Gänga	
Stål	NPSM	UN/UNF-2A
2507-4-4	1/4-18	7/16-20
2507-6-4	1/4-18	9/16-18
2507-6-6	3/8-18	9/16-18
2507-8-6	3/8-18	3/4-16
2507-8-8	1/2-14	3/4-16
2507-8-12	3/4-14	3/4-16
2507-10-6	3/8-18	7/8-14
2507-10-8	1/2-14	7/8-14
2507-10-12	3/4-14	7/8-14
2507-12-8	1/2-14	1 1/16-12
2507-12-12	3/4-14	1 1/16-12
2507-16-16	1-11 1/2	1 5/16-12
2507-20-20	1 1/4-11 1/2	1 5/8-12

F3T4 - Rak koppling - BSPT - JIS BSPP - 60° kona

63 Parker Direct Link

Beställn.nr.	Gänga	
Stål	BSPP	BSPT
4F3T4S	1/4	1/4
4-6F3T4S	1/4	3/8
6-4F3T4S	3/8	1/4
6F3T4S	3/8	3/8
8-6F3T4S	1/2	3/8
8F3T4S	1/2	1/2
12F3T4S	3/4	3/4
16F3T4S	1	1

C3T4 - Vinkelkoppling - BSPT - JIS BSPP - 60° kona

63 Parker Direct Link

Beställn.nr.	Gänga	
Stål	BSPP	BSPT
4C3T4S	1/4	1/4
6C3T4S	3/8	3/8
8C3T4S	1/2	1/2
12C3T4S	3/4	3/4
16C3T4S	1	1

HMP4 - Rak koppling - JIS BSPP - 60° kona

63 Parker Direct Link

Beställn.nr.	Gänga
Stål	BSPP
4HP4S	1/4
6HP4S	3/8
8HP4S	1/2
12HP4S	3/4
16HP4S	1

V3T4 - Vinkelkoppling 45° - BSPT - JIS BSPP - 60° kona

63 Parker Direct Link

Beställn.nr.	Gänga	
Stål	BSPP	BSPT
4V3T4S	1/4	1/4
6V3T4S	3/8	3/8
8V3T4S	1/2	1/2
12V3T4S	3/4	3/4
16V3T4S	1	1

HP46 - Rak koppling med svivelmutter - JIS BSPP - 60° kona

63 Parker Direct Link

Beställn.nr. Stål	Gänga BSPP
4HP46S	1/4
6HP46S	3/8
8HP46S	1/2
12HP46S	3/4

F3P4 - Utvändig rak koppling BSPT - JIS BSPP - 60° kona

63 Parker Direct Link

Beställn.nr.	Gänga	
Stål	BSPP	BSPT
4F3P4S	1/4	1/4
6F3P4S	3/8	3/8
8F3P4S	1/2	1/2
12F3P4S	3/4	3/4
16F3P4S	1	1

C3P4 - Vinkelkoppling 45° - BSPT - JIS BSPP - 60° kona

63 Parker Direct Link

Beställn.nr.	Gänga	
Stål	BSPP	BSPT
4C3P4S	1/4	1/4
6C3P4S	3/8	3/8
8C3P4S	1/2	1/2
12C3P4S	3/4	3/4
16C3P4S	1	1

V3P4 - Vinkelkoppling 45° - BSPT - JIS BSPP - 60° kona

63 Parker Direct Link

Beställn.nr.	Gänga	
Stål	BSPP	BSPT
4V3P4S	1/4	1/4
6V3P4S	3/8	3/8
8V3P4S	1/2	1/2
12V3P4S	3/4	3/4

F63P4 - Rak koppling - JIS BSPP - 60° kona - Svivelmutter - JIS B8363 - BSPT (ISO 7)

63 Parker Direct Link

Beställn.nr.	Gänga	
Stål	BSPP	BSPT
4F63P4S	1/4	1/4
6F63P4S	3/8	3/8
8F63P4S	1/2	1/2
12F63P4S	3/4	3/4

G63P4 - Rak koppling med svivelmutter - BSPT - JIS

63 Parker Direct Link

Beställn.nr.	Gänga	
Stål	BSPP	BSPT
4G63P4S	1/4	1/4
6G63P4S	3/8	3/8
8G63P4S	1/2	1/2
12G63P4S	3/4	3/4
16G63P4S	1	1

G3P4 - Övergång - BSPT - JIS BSPP - 60° kona

63 Parker Direct Link

Beställn.nr.	Gänga	
Stål	BSPP	BSPT
4G3P4S	1/4	1/4
6G3P4S	3/8	3/8
8G3P4S	1/2	1/2
12G3P4S	3/4	3/4
16G3P4S	1	1

Beskrivning	• Alla Parkers flänskopplingar, utom de med kvadratisk hålbild, är anpassade för O-ringspår, bulthål och hålbild enligt kod 61 eller 62 i SAE J518 och ISO 6162-1 eller ISO 6162-2. • Flänsadaptrar och flänsar med fyra bultar har O-ringspår med mått enligt ISO 6162-1 och -2 (SAE J518). Flänsar med hål för fyra genomgående monteringsbultar är också anpassade till ISO 6162-1 och -2 (SAE J518).
Fördelar	• Mer än 60 olika utföranden finns som standard i en rad storlekar. Alla utföranden finns som standard i stål, de vanligast förekommande typerna finns också i rostfritt stål.
Nytta	• Bredden på produktsortimentet ger den flexibilitet för rörarbetena som krävs för att få bästa möjliga lösning. • De flesta typerna finns som standard i 1/2" till 2" samt upp till 5" för vissa typer. • Satserna minskar problem med felbeställningar och felmontage. • Ger lång och säker drift.

FHS - SAE-fläns, delad - ISO 6162-1/-2

Beställn.nr.	Flänsstorlek tum	Fästskruv
FHS32CFX	1/2	M8x25
FHS33CFX	3/4	M10x30
FHS34CFX	1	M10x30
FHS35/10CFX	1 1/4	M10x35
FHS35/12CFX	1 1/4	7/16x1 1/2
FHS35CFX	1 1/4	M12x35
FHS36CFX	1 1/2	M12x35
FHS38/12CFX	2	M12x35
FHS38CFX	2	M14x35
FHS310CFX	2 1/2	M12x40
FHS312CFX	3	M16x45
FHS314CFX	3 1/2	M16x45
FHS62CFX	1/2	M8x30
FHS63CFX	3/4	M10x35
FHS64CFX	1	M12x45
FHS65CFX	1 1/4	M14x50
FHS65/12CFX	1 1/4	1/2x1 3/4
FHS66CFX	1 1/2	M16x55
FHS68CFX	2	M20x65

FUS - SAE-flänsklammor - ISO 6162-1/-2

63 Parker Direct Link

Beställn.nr.	Flänsstorlek tum	Fästskruv
FUS32CFX	1/2	M8x25
FUS33CFX	3/4	M10x30
FUS34CFX	1	M10x30
FUS35/10CFX	1 1/4	M10x35
FUS35CFX	1 1/4	M12x35
FUS38CFX	2	M14x35
FUS63CFX	3/4	M10x35
FUS64CFX	1	M12x45
FUS65CFX	1 1/4	M14x50
FUS66CFX	2 1/2	M16x55
FUS68CFX	2	M20x65

BFG - Rak hydraulfläns för kugghjulspump - EO 24° konände - Inklusive metriska skruvar och O-ring

63 Parker Direct Link

Beställn.nr.	Flänsstorlek mm	Kopplingar
BFG10L/LK350MDCF	35	10L
BFG12L/LK350MDCF	35	12L
BFG15L/LK350MDCF	35	15L
BFG16S/LK350MDCF	35	16S
BFG15L/LK400MDCF	40	15L
BFG22L/LK400MDCF	40	22L
BFG28L/LK400MDCF	40	28L
BFG20S/LK550MDCF	55	20S

BFW - Vinkel 90º hydraulfläns för kugghjulspump - EO 24° konände - Inklusive metriska skruvar och O-ring

63 Parker Direct Link

Beställn.nr.	Flänsstorlek mm	Kopplingar
BFW12L/LK350MDCF	35	12L
BFW15L/LK350MDCF	35	12L
BFW16S/LK350MDCF	35	16S
BFW20S/LK350MDCF	35	20S
BFW15L/LK400MDCF	40	15L
BFW18L/LK400MDCF	40	18L
BFW22L/LK400MDCF	40	22L
BFW28L/LK400MDCF	40	28L
BFW35L/LK400MDCF	40	35L
BFW20S/LK400MDCF	40	20S
BFW35L/LK550MDCF	55	35L
BFW42L/LK550MDCF	55	42L
BFW30S/LK550MDCF	55	30S

GFS - SAE rak flänsadapter - Kona EO 24° (ISO 6162-1/-2)

63 Parker Direct Link

Beställn.nr.		Flänsstorlek	
Enbart flänsadapter	Inkl. flänshalvor, metriska skruvar och O-Ring	tum	Kopplingar
GFS33/20SCFX	GFS33/20SOMDCF	3/4	20S
GFS33/25SCFX	GFS33/25SOMDCF	3/4	25S
GFS34/28LCFX	GFS34/28LOMDCF	1	28L
GFS34/25SCFX	GFS34/25SOMDCF	1	25S
GFS35/35LCFX	GFS35/35LOMDCF	1 1/4	35L
GFS35/38SCFX	GFS35/38SOMDCF	1 1/4	38S
GFS36/35LCFX	GFS36/35LOMDCF	1 1/2	35L
GFS36/42LCFX	GFS36/42LOMDCF	1 1/2	42L
GFS62/16SCFX	GFS62/16SOMDCF	1/2	16S
GFS63/20SCFX	GFS63/20SOMDCF	3/4	20S
GFS63/25SCFX	GFS63/25SOMDCF	3/4	25S
GFS63/30SCFX	GFS63/30SOMDCF	3/4	30S
GFS64/25SCFX	GFS64/25SOMDCF	1	25S
GFS64/30SCFX	GFS64/30SOMDCF	1	30S
GFS65/30SCFX	GFS65/30SOMDCF	1 1/4	30S
GFS65/38SCFX	GFS65/38SOMDCF	1 1/4	38S
GFS66/38SCFX	GFS66/38SOMDCF	1 1/2	38S

WFS - SAE flänsadapter - Vinkel 90° - Kona EO 24° (ISO 6162-1/-2)

63 Parker Direct Link

Beställn.nr.		Flänsstorlek	
Enbart flänsadapter	Inkl. flänshalvor, metriska skruvar och O-Ring	tum	Kopplingar
WFS33/20SCFX	WFS33/20SOMDCF	3/4	20S
WFS34/28LCFX	WFS34/28LOMDCF	1	28L
WFS34/30SCFX	WFS34/30SOMDCF	1	30S
WFS35/35LCFX	WFS35/35LOMDCF	1 1/4	35L
WFS35/25SCFX	WFS35/25SOMDCF	1 1/4	25S
WFS36/42LCFX	WFS36/42LOMDCF	1 1/2	42L
WFS62/16SCFX	WFS62/16SOMDCF	1/2	16S
WFS63/25SCFX	WFS63/25SOMDCF	3/4	25S
WFS64/25SCFX	WFS64/25SOMDCF	1	25S
WFS64/30SCFX	WFS64/30SOMDCF	1	30S
WFS65/30SCFX	WFS65/30SOMDCF	1 1/4	30S
WFS65/38SCFX	WFS65/38SOMDCF	1 1/4	38S
WFS66/38SCFX	WFS66/38SOMDCF	1 1/2	38S

PFF-G - SAE rak fläns för fyra bultar med BSPP-gänga - Invändig BSPP-gänga (ISO 6162-1/-2)(ISO 1179-1)

63 Parker Direct Link

Beställn.nr.			Gänga	Flänsstorlek
Enbart 4-bultsfläns	4 bultsfläns inkl. metriska skruvar och O-Ring	4 bultsfläns inkl. UNC-skruvar och O-Ring	BSPP	tum
PFF32GS	PFF32GSM	PFF32GSU	G1/2	1/2
PFF33GS	PFF33GSM	PFF33GSU	G3/4	3/4
PFF34GS	PFF34GSM	PFF34GSU	G1/2	1
PFF35GS	PFF35GSM	PFF35GSU	G1 1/4	1 1/4
PFF36GS	PFF36GSM	PFF36GSU	G1 1/2	1 1/2
PFF38GS	PFF38GSM	PFF38GSU	G2	2
PFF310GS	PFF310GSM	PFF310GSU	G2,1/2	2,1/2
PFF312GS	PFF312GSM	PFF312GSU	G3	3
PFF63GS	PFF63GSM	PFF63GSU	G3/4	3/4
PFF64GS	PFF64GSM	PFF64GSU	G1/2	1
PFF65GS	PFF65GSM	PFF65GSU	G1 1/4	1 1/4
PFF66GS	PFF66GSM	PFF66GSU	G1 1/2	1 1/2

711509 - O-ringar för SAE-flänsar

61 Parker Direct Link

Beställn.nr.	Inv. diameter mm	Tvärsnitt mm	Gänga UN/UNF-2A
711509-1	8,92	1,83	7/16-20
711509-2	10,52	1,83	1/2-20
711509-3	11,89	1,98	9/16-18
711509-4	16,36	2,21	3/4-16
711509-5	19,18	2,45	7/8-14
711509-6	23,47	2,95	1 1/16-12
711509-7	29,74	2,95	1 5/16-12
711509-8	37,47	3,00	1 5/8-12

2-0 - O-ringar för utvändig ORFS (ändutförande JM)

61 Parker Direct Link

Beställn.nr.	Inv. diameter mm	Tvärsnitt mm	Gänga UN/UNF-2A
2-011N552-90	7,65	1,78	9/16-18
2-012N552-90	9,25	1,78	11/16-16
2-014N552-90	12,42	1,78	13/16-16
2-016N552-90	15,60	1,78	1-14
2-018N552-90	18,77	1,78	1 3/16-12
2-021N552-90	23,52	1,78	1 7/16-12
2-025N552-90	29,87	1,78	1 11/16-12

EARG/C9RG/VURG/VERG - O-ringar för BSPP-kopplingar

61 Parker Direct Link

Beställn.nr.	Inv. diameter mm	Tvärsnitt mm	Gänga BSPP
EARG-4	6,0	1,0	1/4x19
C9RG-10	8,0	1,5	3/8x19
VURG-4	12,0	1,5	1/2x14
EARG-10	13,1	1,6	5/8x14
VERG-14	17,0	1,5	3/4x14
VERG-19	21,0	1,5	1x11
EARG-20	29,5	1,5	1 1/4x11

2-2 - O-ringar för SAE-flänsar

61 Parker Direct Link

Beställn.nr.	Inv. diameter mm	Tvärsnitt mm	Flänsstorlek tum
2-210N552-90	18,64	3,53	1/2
2-214N552-90	24,99	3,53	3/4
2-219N552-90	32,92	3,53	1
2-222N552-90	37,69	3,53	1 1/4
2-225N552-90	47,22	3,53	1 1/2
2-228N552-90	56,74	3,53	2

CARG/C9RG - O-ringar för DIN-slangkopplingar - Svivelmutter

61 Parker Direct Link

Beställn.nr.	Inv. diameter mm	Tvärsnitt mm	Gänga	
			Tunga serien	Lätta serien
CARG-6	4,5	1,5	M14x1,5	M12x1,5
C9RG-8	6,5	1,5	M16x1,5	M14x1,5
C9RG-10	8,0	1,5	M18x1,5	M16x1,5
C9RG-12	10,0	1,5	M20x1,5	M18x1,5
C9RG-14	11,0	2,0	M22x1,5	
CARG-15	12,0	2,0		M22x1,5
C9RG-16	13,0	2,0	M24x1,5	
CARG-18	15,0	2,0		M26x1,5
C9RG-20	16,3	2,4	M30x2	
CARG-22	20,0	2,0		M30x2
C9RG-25	20,3	2,4	M36x2	
CARG-28	26,0	2,0		M36x2
C9RG-30	25,3	2,4	M42x2	
CARG-35	32,0	2,5		M45x2
C9RG-38	33,0	2,5	M52x2	
CARG-42	37,7	2,6		M52x2

Säkerhet!

Under vissa förhållanden kan snabbkopplingar utsättas för extrema belastningar som vibrationer och okontrollerade tryckstegringar.

Endast genom att använda genuina komponenter från Parker och följa Parkers monteringsanvisningar kan man försäkra sig om att produkterna är tillförlitliga och säkra, samt att de uppfyller kraven i gällande standarder.

Underlåtenhet att följa denna regel kan negativt påverka produktens säkerhet och tillförlitlighet, orsaka personskada, skada på egendom och leda till att garantin upphör att gälla.

Specifikationerna i denna katalog kan komma att revideras.

Läs även säkerhetsinstruktionerna på sidorna 12-12 i vår huvudkatalog CAT/3800/UK, som kan beställas separat.

Beskrivning	• Uppfyller kraven i SO 7241-1 serie B.
Material	• Tallriksventiler. • Stål, rostfritt stål och mässing. • Tätningar av NBR (Nitril) eller FKM (Viton™) som standard. Andra material (EPDM, CR, Kalrez, etc.) på begäran.
Arbetstemperatur	• Från -40°C till +110°C för NBR-tätning. • Från -20°C till +200°C för FKM-tätning (Viton™).
Tillämpningar	• Halvledarindustri, ståltillverkning, pneumatiska och hydrauliska handverktyg, livsmedels- och dryckesframställning, kraftverk, vattenkraftverk (påfyllning/anslutning av mobila reningsutrustningar).
Fördelar	• Ett brett urval av material, tätningar och anslutningar.
Nytta	• Kan användas till alla typer av industriell tillämpning.

60-serien - Stål - Invändig BSPP-gänga

147 Parker DirectLink

Beställn.nr.		Gänga	Kroppsdimension	Arbetstryck	
Hondel	Handel	BSPP	tum	bar	psi
H2-62-BSPP	H2-63-BSPP	1/4	1/4	350	5000
H3-62-BSPP	H3-63-BSPP	3/8	3/8	280	4000
H4-62-BSPP	H4-63-BSPP	1/2	1/2	280	4000
H6-62-BSPP	H6-63-BSPP	3/4	3/4	175	2500
H8-62-BSPP	H8-63-BSPP	1	1	140	2000

60-serien - Stål - Invändig NPTF-gänga

147 Parker DirectLink

Beställn.nr.		Gänga	Kroppsdimension	Arbetstryck	
Hondel	Handel	NPTF	tum	bar	psi
H2-62	H2-63	1/4-18	1/4	350	5000
H3-62	H3-63	3/8-18	3/8	280	4000
H4-62	H4-63	1/2-14	1/2	280	4000
H6-62	H6-63	3/4-14	3/4	175	2500
H8-62	H8-63	1-11 1/2	1	140	2000

60-serien - Rostfritt stål 303 - Invändig BSPP-gänga

147 Parker DirectLink

Beställn.nr.		Gänga	Kroppsdimension	Arbetstryck	
Hondel	Handel	BSPP	tum	bar	psi
SH2-62-BSPP	SH2-63-BSPP	1/4	1/4	350	5000
SH3-62-BSPP	SH3-63-BSPP	3/8	3/8	350	5000
SH4-62-BSPP	SH4-63-BSPP	1/2	1/2	350	5000
SH6-62-BSPP	SH6-63-BSPP	3/4	3/4	210	3000
SH8-62-BSPP	SH8-63-BSPP	1	1	210	3000

60-serien - Rostfritt stål 303 - Invändig NPTF-gänga

147 Parker DirectLink

Beställn.nr.		Gänga	Kroppsdimension	Arbetstryck	
Hondel	Handel	NPTF	tum	bar	psi
SH2-62	SH2-63	1/4-18	1/4	350	5000
SH4-62	SH4-63	1/2-14	1/2	350	5000
SH6-62	SH6-63	3/4-14	3/4	210	3000
SH8-62	SH8-63	1-11 1/2	1	210	3000

60-serien - Syrafast stål 316 - Invändig BSPP-gänga

147 Parker DirectLink

Beställn.nr.		Gänga	Kroppsdimension	Arbetstryck	
Hondel	Handel	BSPP	tum	bar	psi
SSH2-62Y-BSPP*	SSH2-63Y-BSPP*	1/4	1/4	350	5000
SSH3-62Y-BSPP*	SSH3-63Y-BSPP*	3/8	3/8	350	5000
SSH4-62Y-BSPP*	SSH4-63Y-BSPP*	1/2	1/2	350	5000
SSH6-62Y-BSPP*	SSH6-63Y-BSPP*	3/4	3/4	210	3000
SSH8-62Y-BSPP*	SSH8-63Y-BSPP*	1	1	210	3000

60-serien, Syrafast stål 316 - Invändig NPTF-gänga

147 Parker DirectLink

Beställn.nr.		Gänga	Kroppsdimension	Arbetstryck	
Hondel	Handel	NPTF	tum	bar	psi
SSH2-62Y	SSH2-63Y	1/4-18	1/4	350	5000
SSH3-62Y	SSH3-63Y	3/8-18	3/8	350	5000
SSH4-62Y	SSH4-63Y	1/2-14	1/2	350	5000
SSH6-62Y	SSH6-63Y	3/4-14	3/4	210	3000
SSH8-62Y	SSH8-63Y	1-11 1/2	1	210	3000

60-serien - Mässing - Invändig NPTF-gänga

147 Parker DirectLink

Beställn.nr.		Gänga	Kroppsdimension	Arbetstryck	
Hondel	Handel	NPTF	tum	bar	psi
BH2-60	BH2-61	1/4-18	1/4	255	3700
BH3-60	BH3-61	3/8-18	3/8	185	2700
BH4-60	BH4-61	1/2-14	1/2	240	3500
BH6-60	BH6-61	3/4-14	3/4	150	2200

60-serien - Skyddshuv och plugg - Aluminium

147 Parker DirectLink

Beställn.nr. för hondel	för handel	Kroppsdimension tum
H2-65	H2-66	1/4
H3-65	H3-66	3/8
H4-65	H4-66	1/2
H6-65	H6-66	3/4
H8-65	H8-66	1

60-serien - Skyddshuv och plugg - Gummi

147 Parker DirectLink

Beställn.nr. för hondel	för handel	Kroppsdimension tum
H2-65M	H2-66M	1/4
H3-65M	H3-66M	3/8
H4-65M	H4-66M	1/2
H6-65M	H6-66M	3/4
H8-65M	H8-66M	1

Beskrivning	• Uppfyller kraven i ISO 16028. • Flat face-kopplingar. • Säkerhetssystem som skyddar mot oavsiktlig bortkoppling. • Modulär konstruktion: brett urval av ändkonfigurationer.
Material	• Stål med krom6-fri ytbehandling.
Arbetstryck	• Ihopkopplade, upp 315 bar (4565 psi).
Arbetstemperatur	• Från -30°C till +100°C (med NBR-standardtätning).
Tillämpningar	• Vägservicefordon, snöplogar, hydrauliska tillämpningar: grävmaskiner, bergborriggar. • Svåra driftförhållanden: tryckimpulser.
Fördelar	• Minimalt spill vid demontering: ingen förorening av arbetsplatsen. • Minimal inträngning av luft eller yttre föroreningar vid montering: skyddar hydraulsystemet. • Minimalt tryckfall: ökad prestanda.
Nytta	• Lägre underhållskostnader. • Lätt rengöring och längre livslängd.

FEF-serien - Invändig BSPP-gänga

Beställn.nr.		Gänga	Kroppsdimension	Arbetstryck	
Hondel	Handel	BSPP	tum	bar	psi
FEM-251-4FB	FEM-252-4FB	1/4	1/4	315	4565
FEM-371-6FB	FEM-372-6FB	3/8	3/8	250	3625
FEM-371-8FB	FEM-372-8FB	1/2	3/8	250	3625
FEM-501-8FB	FEM-502-8FB	1/2	1/2	250	3625
FEM-501-12FB	FEM-502-12FB	3/4	1/2	250	3625
FEM-621-12FB	FEM-622-12FB	3/4	5/8	250	3625
FEM-751-16FB	FEM-752-16FB	1	3/4	250	3625
FEM-1001-20FB	FEM-1002-20FB	1 1/4	1	200	2900

147 Parker DirectLink

Spillfria snabbkopplingar typ Flat face
IF-serien i AISI 316L

Beskrivning	• Version i rostfritt stål av FEM-serien. • Måtten uppfyller kraven i ISO 16028. • Flat face-koppling. • Säkerhetssystem som skyddar mot oavsiktlig bortkoppling (ej tryck-/drag-version).
Material	• AISI 316.
Arbetstryck	• Ihopkopplade, upp 315 bar (4565 psi).
Arbetstemperatur	• Från -25°C till +200°C (med FKM-standardtätning).
Tillämpningar	• Industritillämpningar, kylledningar, marina tillämpningar.
Fördelar	• Minimalt spill vid demontering: ingen förorening av arbetsplatsen. • Minimal inträngning av luft eller yttre föroreningar vid montering: skyddar hydraulsystemet. • Minimalt tryckfall: ökad prestanda. • Utmärkt korrosionstålighet.
Nytta	• Lägre underhållskostnader. • Lätt rengöring och längre livslängd.

IF-serien - AISI 316 L - BSPP-gänga hona - DIN 3852

Beställn.nr.		Gänga	Kroppsdimension	Arbetstryck	
Hondel	Handel	BSPP	tum	bar	psi
IF2510 RV	IF2520 RV	1/4	1/4	315	4565
IF3810 RV	IF3820 RV	3/8	3/8	250	3625
IF5010 RV	IF5020 RV	1/2	1/2	250	3625
IF6310 RV	IF6320 RV	3/4	5/8	250	3625
IF7510 RV	IF7520 RV	3/4	3/4	250	3625
IF10010 RV	IF10020 RV	1	1	200	2900

147 Parker DirectLink

Beskrivning	• Plan koppling enligt TEMA-profilen. • Högre arbetstryck och lägre tryckfall jämfört med FEM- och IF-serien. • Versioner med tryck-/dragfunktion för montering i platta eller panel. • Versioner med tryckeliminator fungerar för att möjliggöra anslutning med kvarvarande tryck. • Säkerhetssystem som skyddar mot oavsiktlig bortkoppling (ej tryck-/drag-version).
Material	• Stål med krom6-fri ytbehandling.
Arbetstryck	• Upp till 800 bar (11600 psi).
Arbetstemperatur	• Från -30°C till +100°C (med standardtätningar).
Tillämpningar	• Industri: vägarbetsfordon, snöplogar, industrimaskiner etc. • Entreprenad: grävmaskiner, hjullastare, rivningsmaskiner etc.
Fördelar	• Minimalt spill vid demontering: ingen förorening av arbetsplatsen. • Minimal inträngning av luft eller yttre föroreningar vid montering: skyddar hydraulsystemet. • Minimalt tryckfall: ökad prestanda (standardversion: under 3 bar dP vid 500 l/minut). • Tryck-/dragfunktion, i tryck-/dragversion. • Lätt att ansluta med kvarvarande tryck (versioner med tryckeliminator).
Nytta	• Lägre bränsle- och energikostnad tack vare den höga effektiviteten. • Lägre underhållskostnader. • Lätt rengöring och längre livslängd.

TEMA FF-serien - Invändig BSPP-gänga - DIN 3852

147 Parker DirectLink

Beställn.nr.		Gänga	Kroppsdimension	Arbetstryck	
Hondel	Handel	BSPP	tum	bar	psi
FF2510	FF2520	1/4	1/4	800	11600
FF2510-38	FF2520-38	3/8	1/4	800	11600
FF3810	FF3820	3/8	3/8	500	7250
FF3810-50	FF3820-50	1/2	3/8	500	7250
FF5010 C	FF5020 C	1/2	1/2	450	6525
FF5010-75C	FF5020-75C	3/4	1/2	450	6525
FF7510 C	FF7520 C	3/4	3/4	400	5800
FF7510-100C	FF7520-100C	1	3/4	400	5800
FF10010 C	FF10020 C	1	1	350	5075
FF10010-125C	FF10020-125C	1 1/4	1	350	5075
FF10020-150C	FF10020-150C	1 1/2	1	350	5075

TEMA FF-serien - Tryckeliminatorversion - Invändig BSPP-gänga - DIN 3852

147 Parker DirectLink

Beställn.nr.		Gänga	Kroppsdimension	Arbetstryck	
Hondel	Handel	BSPP	tum	bar	psi
-	FF2521	1/4	1/4	800	11600
-	FF2521-38	3/8	1/4	800	11600
-	FF3821	3/8	3/8	500	7250
-	FF3821-50	1/2	3/8	500	7250
-	FF5021 C	1/2	1/2	450	6525
-	FF5021-75C	3/4	1/2	450	6525
-	FF7521 C	3/4	3/4	400	5800
-	FF7521-100C	1	3/4	400	5800
-	FF10021 C	1	1	350	5075
-	FF10021-125C	1 1/4	1	350	5075

TEMA FF-serien - Tryck-/dragversion - Invändig BSPP-gänga - DIN 3852

147 Parker DirectLink

Beställn.nr.		Gänga	Kroppsdimension	Arbetstryck	
Hondel	Handel	BSPP	tum	bar	psi
FF5010 CE	-	1/2	1/2	450	6525
FF7510 CE	-	3/4	3/4	400	5800
FF7510-100CE	-	1	3/4	400	5800

TEMA FF-serien - Tryck-/drag- och tryckeliminatorversion - Invändig BSPP-gänga - DIN 3852

147 Parker DirectLink

Beställn.nr.		Gänga	Kroppsdimension	Arbetstryck	
Hondel	Handel	BSPP	tum	bar	psi
-	FF5021 CE	1/2	1/2	450	6525
-	FF7521 CE	3/4	3/4	400	5800
-	FF7521-100CE	1	3/4	400	5800

Beskrivning	• Dammlock av plast för de spillfria kopplingarna.
Fördelar	• Minimalt med smuts, damm och andra föroreningar som kan komma in i snabbkopplingen och/eller systemet. • Han- och hondammlocken kan anslutas när snabbkoppling är ansluten: håller dammlocken rena invändigt.
Nytta	• Ökad livslängd för snabbkopplingen. • Minskar risken för att föroreningar kommer in i hydraulsystemet.

FEM- och IF-serien - Dammlock och pluggar - Plast

147 Parker DirectLink

Beställn.nr. för hondel	för handel	Kroppsdimension tum
PFE-251-P	CFE-252-P	1/4
PFE-371-P	CFE-372-P	3/8
PFE-501-P	CFE-502-P	1/2
PFE-621-P	CFE-622-P	5/8
PFE-751-P	CFE-752-P	3/4
PFE-1001-P	CFE-1002-P	1

TEMA FF-serien - Dammlock och pluggar - Plast

147 Parker DirectLink

Beställn.nr. Hondel	Handel	Kroppsdimension tum
FF2516	FF2526	1/4
FF3816	FF3826	3/8
FF5016	FF5026	1/2
FF7516	FF7526	3/4
FF10016	FF10026	1

Anmärkning: Standarddammlock och pluggar är blå.

Beskrivning	• Utbytbara med liknande konstruktioner. • Spillfri ventil. • Hanar och honor levereras med dammlock eller plugg av plast.
Material	• Stål med krom6-fri ytbehandling.
Arbetstryck	• Upp till 1000 bar (14500 psi) för HP1000-serien. • Upp till 1500 bar (21755 psi) för HP1500-serien.
Arbetstemperatur	• Från -30°C till +100°C.
Tillämpningar	• Hydrauliska verktyg med mycket högt tryck: domkrafter hejare, klamningsverktyg, momentnycklar, mutterdragare. Räddningsutrustning: spridare, kapsågar, lyftkorgar.
Fördelar	• Robust och kompakt design. • Positiv låsningsmekanism. • Minimal vätskeförlust under frånkoppling: ingen förorening av arbetsplatsen.
Nytta	• Maximal säkerhet för slutanvändaren. • Längre livslängd.

HP1000-serien - Invändig BSPP-gänga

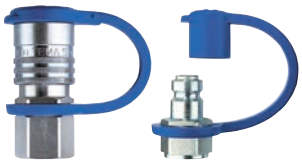

Beställn.nr.		Gänga	Kroppsdimension	Arbetstryck	
Hondel	Handel	BSPP	tum	bar	psi
HP1010 4131	HP1020 413	1/4	1/4	1000	14500
HP1010 4132*	HP1020 413	1/4	1/4	1000	14500

* med säkerhetslåsfunktion.

147 Parker Direct Link

HP1500-serien - Invändig BSPP-gänga

Beställn.nr.		Gänga	Kroppsdimension	Arbetstryck	
Hondel	Handel	BSPP	tum	bar	psi
HP1510 4131	HP1520 413	1/4	1/4	1500	21755
HP1510 4132*	HP1520 413	1/4	1/4	1500	21755

* med säkerhetslåsfunktion.

147 Parker Direct Link

HP-serien - Dammlock och plugg - Plast

Beställn.nr.		Kroppsdimension
Hondel	Handel	tum
HP16	HP26	1/4

Anmärkning: Standarddammlock och pluggar är blå.

147 Parker Direct Link

Beskrivning	• Utbytbar mot liknande produkter. • Skruvlåsningsmekanism. • Tallriksventil eller kulventil.
Material	• Stål med krom6-fri ytbehandling.
Arbetstryck	• Upp till 700 bar (10150 psi) statiskt.
Arbetstemperatur	• Från -30°C till +110°C för NBR-tätning (dimension 1/4"). Från -30 till +80°C för polyuretantätning (dimension 3/8").
Tillämpningar	• Portabla hydraulhejare, hydrauliska domkrafter, hejare och klamningsutrustning, handverktyg för klamning, räddningsutrustning.
Fördelar	• Tallriksventil eller kulventil, som är utbytbara. Tallriksversionen ger inget oljespill vid lågt tryck, ens i urkopplat läge.
Nytta	• Gör underhållet enklare. Bättre prestanda.

3000-serien - Utvändig NPTF-gänga (hondel) - Invändig NPTF-gänga (handel)

147 Parker DirectLink

Beställn.nr. Hondel	Handel	Gänga BSPP	Kroppsdimension tum	Arbetstryck bar	Arbetstryck psi	Ventiltyp
3050-2	3010-2	1/4	1/4	700	10150	Kula
3050-2P	3010-2P	1/4	1/4	700	10150	Tallrik
3050-3	3010-3	3/8	3/8	700	10150	Kula
3050-3P	3010-3P	3/8	3/8	700	10150	Tallrik

3000-serien - Skyddslock och skyddshuv - Stål

147 Parker DirectLink

Beställn.nr. för hondel	för handel	Kroppsdimension tum
3005-2	3009-2	1/4
3005-3	3009-3	3/8

Varning: kopplingar bör vara trycksatta endast när de är fullständigt anslutna och bör inte kopplas på eller av medan trycket är på.

Beskrivning	• Uppfyller kraven enligt ISO 7241-1 Series A. • Standard för kopplingar på marknaden för jordbruksmaskiner. • Tallriksventil.
Material	• Stål med krom6-fri ytbehandling.
Arbetstryck	• Upp till 350 bar (5000 psi).
Arbetstemperatur	• Från -40°C till +110°C.
Tillämpningar	• Används för ett stort antal jordbrukstillämpningar: traktorer, tillbehör etc. • Mobil utrustning och konstruktionsutrustning, anläggningsmaskineri, handverktyg.
Fördelar	• Konstruktion i ett stycke.
Nytta	• Robust, lägre underhållskostnader.

6600-serien - Invändig BSPP-gänga

Beställn.nr. Hondel	Handel	Gänga BSPP	Kroppsdimension tum	Arbetstryck bar	psi
6603-4-4	6605-4-4	1/4	1/4	350	5000
6603-6-6	6605-6-6	3/8	3/8	280	4000
6603-8-10	6605-8-10	1/2	1/2	280	4000
6603-12-12	6605-12-12	3/4	3/4	280	4000
6603-16-16	6605-16-16	1	1	280	4000

147 Parker DirectLink

6600-serien - Skyddslock och skyddsplugg - Gummi

Beställn.nr. för hondel	för handel	Kroppsdimension tum
6659-4PL	6657-4PL	1/4
6659-6PL	6657-6PL	3/8
6659-8PL	6657-8PL	1/2
6659-12PL	6657-12PL	3/4
6659-16PL	6657-16PL	1

Anm: Som standard är skyddshuvar och plugg röda

147 Parker DirectLink

Beskrivning	• Uppfyller kraven enligt ISO 7241-1 Series A. • Stort urval av anslutningar. • Tallriksventil eller kulventil.
Material	• Stål med krom6-fri ytbehandling.
Arbetstryck	• Ihopkopplade, upp 315 bar (4565 psi).
Arbetstemperatur	• Från -25°C till +110°C.
Tillämpningar	• Används för ett stort antal jordbrukstillämpningar: traktorer, tillbehör etc. • Mobil utrustning, utrustning för konstruktion och industri.
Fördelar	• Dubbelverkande hylsa (tryck-drag): brytmöjlighet. • Tallriksventil i tre delar med en formgjuten tätning: tätningen trängs inte ut vid höga flöden.
Nytta	• Enkel att använda: Enhandshantering. Längre livslängd. Lägre underhållskostnader.

2000-serien - Invändig BSPP-gänga

147 Parker DirectLink

Beställn.nr.		Gänga	Kroppsdimension	Arbetstryck	
Hondel	Handel	BSPP	tum	bar	psi
4V53G4X3-B	4V13G4X3-B	3/8	3/8	315	4565
4V54G4X3-B	4V14G4X3-B	3/8	1/2	250	3625
4V54G4X4-B	4V14G4X4-B	1/2	1/2	250	3625
4V54G4X6-B	4V14G4X6-B	3/4	1/2	250	3625
4054-G4X4-B*	4014-G4X4-B*	1/2	1/2	210	3045

* Kulventilanordning.

2000-serien - Invändig NPTF-gänga

147 Parker DirectLink

Beställn.nr.		Gänga	Kroppsdimension	Arbetstryck	
Hondel	Handel	NPTF	tum	bar	psi
4054-G0Z4-B*	4014-G0Z4-B*	1/2-14	1/2	210	3045

* Kulventilanordning.

2000-serien - Invändig metrisk gänga - DIN 3852 - Form Y

147 Parker DirectLink

Beställn.nr.		Gänga	Kroppsdimension	Arbetstryck	
Hondel	Handel	Metrisk	tum	bar	psi
4V54G8X5-B	4V14G8X5-B	M18X1,5	1/2	250	3625
4V54G8X6-B	4V14G8X6-B	M22X1,5	1/2	250	3625

2000-serien - Utvändig BSPP-gänga

147 Parker DirectLink

Beställn.nr.		Gänga	Kroppsdimension	Arbetstryck	
Hondel	Handel	BSPP	tum	bar	psi
4V53F4B3-B	4V13F4B3-B	3/8	3/8	315	4565
4V54F4B3-B	4V14F4B3-B	3/8	1/2	250	3625
4V54F4B4-B	4V14F4B4-B	1/2	1/2	250	3625

2000-serien - Utvändig metrisk gänga - Kona 24° - DIN 2353

147 Parker DirectLink

Beställn.nr.		Gänga	Kroppsdimension	Arbetstryck	
Hondel	Handel	Metrisk	tum	bar	psi
4V53D6X3-B	4V13D6X3-B	10 L	3/8	315	4565
4V54D6X2-B	4V14D6X2-B	8 L	1/2	250	3625
4V54D6X3-B	4V14D6X3-B	10 L	1/2	250	3625
4V54D6X4-B	4V14D6X4-B	12 L	1/2	250	3625
4V54D6X5-B	4V14D6X5-B	15 L	1/2	250	3625
4V54D6X6-B	4V14D6X6-B	18 L	1/2	250	3625
4V54D7X3-B	4V14D7X3-B	10 S	1/2	250	3625
4V54D7X6-B	4V14D7X6-B	16 S	1/2	250	3625

2000-serien - Utvändig metrisk gänga - Kona 24° - DIN 2353 - Skottgenomgång

147 Parker DirectLink

Beställn.nr.		Gänga	Kroppsdimension	Arbetstryck	
Hondel	Handel	Metrisk	tum	bar	psi
4V54E6X3-B	4V14E6X3-B	10 L	1/2	250	3625
4V54E6X4-B	4V14E6X4-B	12 L	1/2	250	3625
4V54E6X5-B	4V14E6X5-B	15 L	1/2	250	3625
4V54E7X4-B	4V14E7X4-B	12 S	1/2	250	3625
4V54E7X6-B	4V14E7X6-B	16 S	1/2	250	3625

2000-serien - Skyddslock och skyddsplugg

147 Parker DirectLink

Beställn.nr.		Kroppsdimension	Material
Hondel	Handel	tum	
5025-3PR	5029-3PR	3/8	Plast
5005-4	5009-4	1/2	Stål

* Färgkod: vid beställning, lägg efter artikelnumret till den bokstav som motsvarar den färg du vill ha.
B = blå, G = grön, R = röd, O = orange, Y = gul, BL = svart.

Beskrivning	• Högpresterande koppling som uppfyller kraven i ISO 7241-1 serie A och ISO 5675. • Patenterad design. Tallriksventil. • Denna koppling är en referens för de viktigaste tillverkarna av jordbruksutrustning. • Måste användas med en handel som uppfyller kraven i ISO 7241-1-A. • Alternativ möjlighet: anslut under maximalt arbetstryck på honsidan (kontakta ParkerStore om detta).
Material	• Stål.
Arbetstryck	• Upp till 250 bar (3625 psi).
Arbetstemperatur	• Från -30°C till +110°C.
Tillämpningar	• Traktorer med medelhög eller hög effekt: direkt montering på riktningsventilen eller fast rördragning.
Fördelar	• Tryck- och dragfunktion med brytmöjlighet. • Tätningen tränger inte ut vid höga flöden. • Tallriksventil i tre delar med en formgjuten tätning.
Nytta	• Lätt användning: enhandsanslutning. • Lägre underhållskostnader. • Längre livslängd.

RSD-serien - Metrisk hane - ISO 6149-2

147 Parker DirectLink

Beställn.nr.	Gänga	Kroppsdimension	Arbetstryck	
Hondel	Metrisk	tum	bar	psi
RSD-501-22MM-F	M22x1,5	1/2	250	3625

RSD-serien - Utvändig metrisk gänga - DIN 2353 15L - Skottgenomgång

147 Parker DirectLink

Beställn.nr.	Gänga	Kroppsdimension	Arbetstryck	
Hondel	Metrisk	tum	bar	psi
RSD-501-22BMCL-F	M22x1,5	1/2	250	3625

RSD-serien - Utvändig UNF-gänga - JIC 37° - SAE J514 - Skottgenomgång

147 Parker DirectLink

Beställn.nr.	Gänga	Kroppsdimension	Arbetstryck	
Hondel	UNF	tum	bar	psi
RSD-501-8HMF-F	3/4-16	1/2	250	3625

Låsmutter ingår.

Snabbkopplingar för mobil användning
4000-serien

Beskrivning	• Kroppsdimensionen på 1/2" uppfyller kraven i ISO 7241-1 serie A. • Kul- eller tallriksventiler. • Välkänd koppling, som ofta används på marknaden.
Material	• Stål med krom6-fri ytbehandling.
Arbetstryck	• Upp till 200 bar (2900 psi).
Arbetstemperatur	• Från -40°C till +110°C.
Tillämpningar	• Används för ett stort antal skogs- och jordbrukstillämpningar: traktorer, jordbruksmaskiner, etc. • Mobil utrustning och konstruktionsutrustning, anläggningsmaskiner.
Fördelar	• Täckt hållare av hantyp storlek 1/2": högre bakflödeskapacitet.
Nytta	• Standardkoppling med förbättrad prestanda.

4000-serien - Invändig NPTF-gänga

Beställn.nr. Hondel	Handel	Gänga NPTF	Kroppsdimension tum	Arbetstryck bar	Arbetstryck psi	Ventiltyp
4050-2P	4010-2P	1/4-18	1/4	200	2900	Tallrik
4050-3P	4010-3P	3/8-18	3/8	200	2900	Tallrik
4050-5	8010-5	3/4-14	1/2	200	2900	Kula
4150-5	4110-5	3/4-14	3/4	200	2900	Kula
4050-6P	4010-6P	1-11 1/2	1	200	2900	Tallrik

147 Parker DirectLink

4000-serien - Invändig BSPP-gänga

Beställn.nr. Hondel	Handel	Gänga BSPP	Kroppsdimension tum	Arbetstryck bar	Arbetstryck psi	Ventiltyp
4050-27-B	4010-27-B	1/4	1/4	200	2900	Kula
4050-28-B	4010-28-B	3/8	3/8	200	2900	Kula

147 Parker DirectLink

4000-serien - Skyddslock och skyddsplugg

Beställn.nr. Hondel	Handel	Kroppsdimension tum	Material
5205-2M	5209-2M	1/4	Gummi
5205-3M	5209-3M	3/8	Gummi
5205-4M	5209-4M	1/2	Gummi
5205-5M	5209-5M	3/4	Gummi
5205-6M	5209-6M	1	Gummi
5005-4	5009-4	1/2	Stål

Färgkod: vid beställning, lägg efter artikelnumret till den bokstav som motsvarar den färg du vill ha.
B = blå, G = grön, R = röd, O = orange, Y = gul, BL = svart.

147 Parker DirectLink

Beskrivning	• Utbytbar mot liknande produkter. Skruvlåsningsmekanism. Tallriksventil.
Material	• Stål med krom6-fri ytbehandling.
Arbetstryck	• Upp till 450 bar (6525 psi).
Arbetstemperatur	• Från -25°C till +110°C.
Tillämpningar	• Jordbruksutrustning och mobilutrustning, bergborrar, skogsmaskiner, snöröjning.
Fördelar	• Anslutning vid tryck upp till 50 bar (725 psi) är möjlig. • Tallriksventil i tre delar med formgjuten tätning: tätningen tränger inte ut vid höga flöden.
Nytta	• Längre livslängd. • Lägre underhållskostnader.

QHPA-serien - Utvändig kona på 24° - DIN 2353

147 Parker DirectLink

Beställn.nr.		Gänga	Kroppsdimension	Arbetstryck	
Hondel	Handel	Metrisk	tum	bar	psi
QHPA53-D6X2-B	QHPA13-D6X2-B	8 L	3/8	315	4565
QHPA53-D6X3-B	QHPA13-D6X3-B	10 L	3/8	315	4565
QHPA53-D7X3-B	QHPA13-D7X3-B	10 S	3/8	450	6525
QHPA53-D7X4-B	QHPA13-D7X4-B	12 S	3/8	450	6525
QHPA54-D6X4-B	QHPA14-D6X4-B	12 L	1/2	315	4565
QHPA54-D6X5-B	QHPA14-D6X5-B	15 L	1/2	315	4565
QHPA54-D7X5-B	QHPA14-D7X5-B	14 S	1/2	400	5800
QHPA54-D7X6-B	QHPA14-D7X6-B	16 S	1/2	400	5800
QHPA56-D6X6-B	QHPA16-D6X6-B	18 L	3/4	315	4565
QHPA56-D6X7-B	QHPA16-D6X7-B	22 L	3/4	160	2320
QHPA56-D7X7-B	QHPA16-D7X7-B	20 S	3/4	315	4565
QHPA56-D7X8-B	QHPA16-D7X8-B	25 S	3/4	315	4565
QHPA58-D7X9-B	QHPA18-D7X9-B	30 S	1	200	2900

QHPA-serien - Utvändig kona på 24° - DIN 2353 - Skottgenomgång

147 Parker DirectLink

Beställn.nr.	Kroppsdimension	Arbetstryck		Gänga
Hondel	tum	bar	psi	Metrisk
QHPA53-E6X2-B	3/8	315	4565	8 L
QHPA53-E6X3-B	3/8	315	4565	10 L
QHPA53-E7X4-B	3/8	450	6525	12 S
QHPA54-E6X4-B	1/2	315	4565	12 L
QHPA54-E6X5-B	1/2	315	4565	15 L
QHPA54-E7X6-B	1/2	400	5800	16 S
QHPA56-E6X6-B	3/4	315	4565	18 L
QHPA56-E7X7-B	3/4	315	4565	20 S
QHPA56-E7X8-B	3/4	315	4565	25 S
QHPA58-E7X9-B	1	200	2900	30 S

QHPA-serien - Utvändig BSPP-gänga - DIN 3852 - Form B

147 Parker DirectLink

Beställn.nr.		Kroppsdimension	Arbetstryck		Gänga
Hondel	Handel	tum	bar	psi	BSPP
QHPA53-F4B3-B	QHPA13-F4B3	3/8	450	6525	3/8
QHPA54-F4B4-B	QHPA14-F4B4	1/2	400	5800	1/2

QHPA-serien - Invändig BSPP-gänga - DIN 3852 - Form Y

147 Parker DirectLink

Beställn.nr.		Kroppsdimension	Arbetstryck		Gänga
Hondel	Handel	tum	bar	psi	BSPP
QHPA53-G4X3-B	QHPA13-G4X3-B	3/8	450	6525	3/8
QHPA54-G4X4-B	QHPA14-G4X4-B	1/2	400	5800	1/2
QHPA56-G4X6-B	QHPA16-G4X6-B	3/4	315	4565	3/4
QHPA56-G4X8-B	QHPA16-G4X8-B	3/4	315	4565	3/4

QHPA-serien - Skyddslock och plugg - Polyetylen

147 Parker DirectLink

Beställn.nr.		Kroppsdimension
för hondel	för handel	tum
QHPA13-DC	QHPA53-DP	3/8
QHPA14-DC	QHPA54-DP	1/2
QHPA16-DC	QHPA56-DP	3/4
QHPA18-DC	QHPA58-DP	1

Beskrivning	• Uppfyller kraven enligt ISO 7241-1 Serie A. • Möjligt att ansluta två hydraulledningar samtidigt. • Inga misstag vid ihopkoppling eller oavsiktlig bortkoppling. • Möjligt att ansluta under tryck upp till 250 bar (3625 psi) i endast en hydraulledning.
Material	• Stål
Arbetstryck	• Upp till 250 bar (3625 psi).
Arbetstemperatur	• Från -30°C till +110°C.
Tillämpningar	• Jordbrukstillämpningar: frontlastare, häckklippare etc. • Vägservicefordon: vägservicelastbilar, renhållningsmaskiner, snöplogar. • Industritillämpningar: enkel och snabb anslutning och frånkoppling av redskap och verktyg.
Fördelar	• Lätt att ansluta.
Nytta	• Tidsbesparande och full säkerhet.

MACH 2 - Metrisk gänga - DIN 2353

Beställn.nr.		Kroppsdimension	Arbetstryck		Rörstorlek
Hondel	Handel	tum	bar	psi	mm
MACH2-IA-B	MACH2-IA-P	1/2	250	3625	15 L

147 Parker DirectLink

Beskrivning	• Uppfyller kraven enligt ISO 7241-1 Series A. • Möjligt att ansluta 4, 5, 6 eller 7 hydraulledningar samtidigt. • Inga misstag vid ihopkoppling eller oavsiktlig bortkoppling. • Genom att använda standardanslutningar kan slutanvändaren koppla in sina arbetsredskap försedda med snabbkopplingar av standardtyp. • Möjligt att ansluta med två ledningar under 200 bar (2900 psi), om övriga ledningar inte är trycksatta.
Material	• Stål
Arbetstryck	• Upp till 250 bar (3625 psi).
Arbetstemperatur	• Från -30°C till +110°C.
Tillämpningar	• Jordbrukstillämpningar: frontlastare, häckklippare etc. • Vägservicefordon: vägservicelastbilar, renhållningsmaskiner, snöplogar. • Industritillämpningar: enkel och snabb anslutning och frånkoppling av redskap och verktyg.
Fördelar	• Lätt att ansluta.
Nytta	• Tidsbesparande och full säkerhet.

MACH-system - DIN 2353 - Anslutning upptill

147 Parker Direct Link

Beställn.nr. Koppling upptill	Antal hydraulledningar
MACH4/715LT	4
MACH 7T*	7

* Elektrisk kontakt ingår.

MACH System - DIN 2353 - Anslutning nedtill

147 Parker Direct Link

Beställn.nr. Koppling upptill	Antal hydraulledningar
MACH4/715LB	4
MACH 7B*	7

* Elektrisk kontakt ingår.

Beskrivning	• Flat face-koppling. • Möjlighet att ansluta upp till fyra hydrauliska ledningar och elektrisk anslutning samtidigt. • Två versioner tillgängliga: • Kompakt version med upp till två ledningar + elektrisk anslutning. • Standardversion med upp till fyra ledningar + elektrisk anslutning. • Möjlighet till anslutning med kvarvarande tryck upp till 350 bar (3625 psi) på sidan av den mobila kopplingsplattan. • Levereras med aluminiumdammskydd (för honplattor) och med parkeringsstation (för hanplattor). • Flera spakalternativ (U-formad spak eller enhandsspak vänster/höger, med eller utan löstagbar spak).
Material	• Kopplingarna är gjorda av stål. • Plattor, dammskydd och parkeringsstation är gjorda av aluminium. • Vissa inre delar är gjorda av AISI 316L.
Arbetstryck	• 350 bar (5075 psi) för alla versioner.
Arbetstemperatur	• Från -30°C till +100°C.
Tillämpningar	• Industri: vägarbetsfordon, snöplogar, industrimaskiner etc. • Entreprenad: grävmaskiner, hjullastare, rivningsmaskiner etc.
Fördelar	• Design med spak: lätt att ansluta med låg kraft. • Snabbt att ansluta/koppla från flera ledningar samtidigt. • Ingen risk för att koppla fel. • Modulär design med möjlighet att välja elektrisk anslutning med 7 eller 14 poler.
Nytta	• Tidsbesparande och full säkerhet.

Multi-Line kompakt - Invändig BSPP-gänga - DIN 3852

147 Parker DirectLink

Beställn.nr. Hona/fast platta	Hane/mobil platta	Kroppsdimension tum	Antal hydraulledningar	Spakalternativ	Typ av elektrisk anslutning
TMFC333BR	TMMC33	3/8; 3/8	2	Höger, löstagbar	Nej
TMFC33YA	TMMC33Y	3/8; 3/8	2	Vänster, fast	7-polig
TMFC33YB	TMMC33Y	3/8; 3/8	2	Vänster, löstagbar	7-polig
TMFC55AAR	TMMC55	1/2; 1/2	2	Höger, fast	Nej
TMFC55QBBR	TMMC55Q	1/2; 1/2	2	Höger, löstagbar	14-polig
TMFC55B	TMMC55	1/2; 1/2	2	Vänster, löstagbar	Nej
TMFC55QB	TMMC55Q	1/2; 1/2	2	Vänster, löstagbar	14-polig
TMFC77BBR	TMMC77	3/4; 3/4	2	Höger, löstagbar	Nej
TMFC77QBBR	TMMC77Q	3/4; 3/4	2	Höger, löstagbar	14-polig
TMFC77B	TMMC77	3/4; 3/4	2	Vänster, löstagbar	Nej
TMFC77QB	TMMC77Q	3/4; 3/4	2	Vänster, löstagbar	14-polig

Anmärkning: För andra spakalternativ och förklaring av vad höger och vänster syftar på – se separat Multi-Line-katalog.

Multi-Line standard - Invändig BSPP-gänga - DIN 3852

147 Parker DirectLink

Beställn.nr. Hona/fast platta	Hane/mobil platta	Kroppsdimension tum	Antal hydraulledningar	Spakalternativ	Typ av elektrisk anslutning
TMFC3333	TMMC3333	3/8; 3/8; 3/8; 3/8	4	U-formad spak	Nej
TMFC3333Q	TMMC3333Q	3/8; 3/8; 3/8; 3/8	4	U-formad spak	14-polig
TMFC5533	TMMC5533	1/2; 1/2; 3/8; 3/8	4	U-formad spak	Nej
TMFC5533Q	TMMC5533Q	1/2; 1/2; 3/8; 3/8	4	U-formad spak	14-polig
TMFC5555	TMMC5555	1/2; 1/2; 1/2; 1/2	4	U-formad spak	Nej
TMFC5555Q	TMMC5555Q	1/2; 1/2; 1/2; 1/2	4	U-formad spak	14-polig
TMFC7755	TMMC7755	3/4; 3/4; 1/2; 1/2	4	U-formad spak	Nej
TMFC7755Q	TMMC7755Q	3/4; 3/4; 1/2; 1/2	4	U-formad spak	14-polig

Anmärkning: För andra spakalternativ och förklaring av vad höger och vänster syftar på – se separat Multi-Line-katalog.

Beskrivning	• Sömlösa EO-rör enligt DIN 2391.
Material	• St 37,4 stål och 1,4571/1,4541 rostfritt stål.
Storlekar	• Rör från 4 till 65 mm utvändig diameter. Utvändigt och invändigt fosfaterad och anoljad gul, invändigt anoljad. Rör från 0,5 till 10 mm. Tum-dimensioner finns upp till 700 bar (beroende på rörets utvändiga diameter och väggtjockleken).
Fördelar	• Stålrör med krom6-fri ytbehandling och rör i rostfritt stål.
Nytta	• Unik ytkvalitet och mekanisk styrka. • Kan levereras över hela världen.

Rör av stål och rostfritt stål

63 Parker DirectLink

Beställn.nr. Stål	Rostfritt stål	Rör inv. diameter mm	Rör utv. diameter mm	Väggtjocklek mm
R04X0.5CF	-	3	4	0,75
R04X0.75CF	-	2,5	4	0,8
R04X1CF	R04X171	2	4	1,0
R05X1CF	-	3	5	0,75
R06X0.75CF	-	4,5	6	0,8
R06X1CF	R06X171	4	6	1,0
R06X1.5CF	R06X1.571	3	6	1,5
R06X2CF	-	2	6	2,25
R06X2.25CF	-	1,5	6	2,3
R08X1CF	R08X171	6	8	1,0
R08X1.5CF	R08X1.571	5	8	1,5
R08X2CF	-	4	8	2,0
R08X2.5CF	-	3	8	2,5
R10X1CF	R10X171	8	10	1,0
R10X1.5CF	R10X1.571	7	10	1,5
R10X2CF	R10X271	6	10	2,0
R10X2.5CF	-	5	10	2,5
R10X3CF	-	4	10	3,0
R12X1CF	-	10	12	1,0
R12X1.5CF	-	9	12	1,5
R12X2CF	-	8	12	2,0
R12X2.5CF	-	7	12	2,5
R12X3CF	-	6	12	3,0
R12X3.5CF	-	5	12	3,5
R14X1.5CF	R14X1.571	11	14	1,5
R14X2CF	R14X271	10	14	2,0
R14X2.5CF	R14X2.571	9	14	2,5
R14X3CF	-	8	14	3,0
R15X1CF	R15X171	13	15	1,0
R15X1.5CF	R15X1.571	12	15	1,5
R15X2CF	R15X271	11	15	2,0
R16X1.5CF	R16X1.571	13	16	1,5
R16X2CF	R16X271	12	16	2,0
R16X2.5CF	R16X2.571	11	16	2,5
R16X3CF	R16X371	10	16	3,0
R18X1CF	-	16	18	1,0
R18X1.5CF	R18X1.571	15	18	1,5
R18X2CF	R18X271	14	18	2,0
R18X2.5CF	-	13	18	2,5

Rör av stål och rostfritt stål (fortsättning)

63 Parker Direct Link

Beställn.nr. Stål	Rostfritt stål	Rör inv. diameter mm	Rör utv. diameter mm	Väggtjocklek mm
R18X3CF	-	12	18	3,0
R20X1.5CF	-	17	20	1,5
R20X2CF	R20X271	16	20	2,0
R20X2.5CF	R20X2.571	15	20	2,5
R20X3CF	R20X371	14	20	3,0
R20X3.5CF	-	13	20	3,5
R20X4CF	-	12	20	4,0
R22X1.5CF	R22X1.571	19	22	1,5
R22X2CF	R22X271	18	22	2,0
R22X2.5CF	-	17	22	2,5
R22X3CF	-	16	22	3,0
R25X2CF	-	21	25	2,0
R25X2.5CF	R25X2.571	20	25	2,5
R25X3CF	R25X371	19	25	3,0
R25X4CF	-	17	25	4,0
R28X1.5CF	R28X1.571	25	28	1,5
R28X2CF	R28X271	24	28	2,0
R28X2.5CF	-	23	28	2,5
R28X3CF	-	22	28	3,0
R30X2CF	-	26	30	2,0
R30X2.5CF	R30X2.571	25	30	2,5
R30X3CF	R30X371	24	30	3,0
R30X4CF	R30X471	22	30	4,0
R30X5CF	-	20	30	5,0
R35X2CF	R35X271	31	35	2,0
R35X2.5CF	-	30	35	2,5
R35X3CF	-	29	35	3,0
R35X4CF	-	27	35	4,0
R38X2.5CF	-	33	38	2,5
R38X3CF	-	32	38	3,0
R38X4CF	R38X471	30	38	4,0
R38X5CF	-	28	38	5,0
R38X6CF	-	26	38	6,0
R38X7CF	-	24	38	7,0
R42X2CF	R42X271	38	42	2,0
R42X3CF	R42X371	36	42	3,0
R42X4CF	-	34	42	4,0

Beskrivning	• Ersättningselement för spin-onfilter i storlek 1 eller 2 Maxiflow-filter för sug- och returledningar.
Arbetstryck	• Maximalt 10 bar (145 psi).
Arbetstemperatur	• Från -30°C till +90°C.
Filtreringsmedia	• Pulverlackerade stålbehållare med element i glasfiber (abs) och cellulosa (nom).
Flödeskapacitet	• Maximalt 360 l/min.
Tätningar	• Nitril.
Tillämpningar	• Gaffeltruckar, teleskoplastare, renhållningsfordon och industriella kraftaggregat.
Fördelar	• Lättavläst indikatorvisning på panelen. Pulverlackerade stålbehållare för spin-on.
Nytta	• Enkel avläsning av elementets status. Långtidsskydd mot rostangrepp.

Spin-on, utbytesfilter

Beställn.nr.	Flöde l/min	Mikron
MXR8550	70	10
MX1518410X4*	70	10
MXR9560	30	3
MXR9550	180	10
MX1591410X4*	180	10

*Finns endast i förpackningar om fyra element i varje.

RÄTT FILTER PÅ RÄTT PLATS

Parker Par Fit™

Det är alltid en utmaning att hitta rätt filter – har du rätt diameter och längd?
Är det för hydraulik eller pneumatik? – Och självklart skall det finnas tillgängligt.
Du kan ägna flera timmar åt att leta i ditt lager eller hitta rätt referensnummer,
och det är omständligt.
ParkerStore har ett mycket effektivare sätt att välja rätt produkt för jobbet.
Med mer än 50 000 filter på vår lagerlista och självbetjäning på nätet kan det inte bli enklare!
ParkerStore, rätt ställe för att hitta rätt filter.

Besök **www.parkerstore.com** för mer information eller för att hitta din
närmaste ParkerStore.

Parker Store

Beskrivning	• Överensstämmer med ISO-standarderna som gäller brotthållfasthet/ sprängtryck, leverantörsoberoende och flödesutmattningsegenskaper. • Par Fit™ filtermedier har Multipass-testats avseende effektivitet och prestanda. • Direkt utbytbar med element från konkurrenter. • Par Fit™ filtertmedier motsvarar eller överträffar ofta effektiviteten hos originaldelar.
Fördelar	• Mer än 50 000 bytesdelar från konkurrenter.
Nytta	• Parkers mediakvalitet säkerställer filterfunktionen och tillgång till rätt filter för varje tillämpning.

Par Fit™

57 Parker DirectLink

Filterelement konkurrent	konkurrents beställn.nr.	Artikelnummer för Parker-reservdel
Argo	P2,1217-12	PR4465
Argo	P2,1217-21	PR4466
Argo	V2,1217-08	PR4467
Argo	V2,1217-36	PR4468
Argo	P3,0510-00	PR4469
Argo	V3,0607-06	PR4471
Argo	V3,0607-08	PR4472
Argo	P3,0510-02	PR4475
Argo	V3,0520-08	PR4476
Argo	V2,1217-03	938194Q
Donaldson	P164375	944022Q
Donaldson	P164378	944023Q
Donaldson	P164381	944024Q
Donaldson	P165338	944029Q
Donaldson	P176565	944032Q
Donaldson	P176566	944033Q
Donaldson	P165569	944035Q
Donaldson	P165659	944036Q
Donaldson	P176567	944047Q
Hydac	0035D020BN4HC	937058Q
Hydac	0140D003BH4HC	937059Q
Hydac	0140D003BN4HC	937060Q
Hydac	0140D005BH4HC	937061Q
Hydac	0140D005BN4HC	937062Q
Hydac	0140D010BH4HC	937063Q
Hydac	0140D010BN4HC	937064Q
Hydac	0140D020BH4HC	937065Q
Hydac	0140D020BN4HC	937066Q
Hydac	0480D003BH4HC	937067Q
Hydac	0480D003BN4HC	937068Q
Hydac	0480D005BH4HC	937069Q
Hydac	0480D005BN4HC	937070Q
Hydac	0480D010BH4HC	937071Q
Hydac	0480D010BN4HC	937072Q
Hydac	0480D020BH4HC	937073Q
Hydac	0480D020BN4HC	937074Q
Hydac	0500D003BH4HC	937075Q
Hydac	0500D003BN4HC	937076Q
Hydac	0500D005BH4HC	937077Q
Hydac	0500D005BN4HC	937078Q
Hydac	0500D010BH4HC	937079Q
Hydac	0500D010BN4HC	937080Q
Hydac	0500D020BH4HC	937081Q
Hydac	0500D020BN4HC	937082Q

1

HYDRAULIK

Par Fit™ (fortsättning)

57 Parker Direct Link

Filterelement konkurrent	konkurrents beställn.nr.	Artikelnummer för Parker-reservdel
Hydac	0030D025W	939159Q
Hydac	0030D003BN4HC	PR3031Q
Hydac	0030D005BN4HC	PR3032Q
Hydac	0030D010BN4HC	PR3033Q
Hydac	0030D020BN4HC	PR3034Q
Hydac	0030D003BH4HC	PR3035Q
Hydac	0030D005BH4HC	PR3036Q
Hydac	0030D010BH4HC	PR3037Q
Hydac	0030D020BH4HC	PR3038Q
Hydac	0060D003BN4HC	PR3056Q
Hydac	0060D005BN4HC	PR3057Q
Hydac	0060D010BN4HC	PR3058Q
Hydac	0060D020BN4HC	PR3059Q
Hydac	0060D003BH4HC	PR3064Q
Hydac	0060D005BH4HC	PR3065Q
Hydac	0060D010BH4HC	PR3066Q
Hydac	0060D020BH4HC	PR3067Q
Hydac	0110D003BN4HC	PR3085Q
Hydac	0110D005BN4HC	PR3086Q
Hydac	0110D010BN4HC	PR3087Q
Hydac	0110D020BN4HC	PR3088Q
Hydac	0110D003BH4HC	PR3093Q
Hydac	0110D005BH4HC	PR3094Q
Hydac	0110D010BH4HC	PR3095Q
Hydac	0110D020BH4HC	PR3096Q
Hydac	0160D003BN4HC	PR3114Q
Hydac	0160D005BN4HC	PR3115Q
Hydac	0160D010BN4HC	PR3116Q
Hydac	0160D020BN4HC	PR3117Q
Hydac	0160D003BH4HC	PR3122Q
Hydac	0160D005BH4HC	PR3123Q
Hydac	0160D010BH4HC	PR3124Q
Hydac	0160D020BH4HC	PR3125Q
Hydac	0240D003BN4HC	PR3143Q
Hydac	0240D005BN4HC	PR3144Q
Hydac	0240D010BN4HC	PR3145Q
Hydac	0240D020BN4HC	PR3146Q
Hydac	0240D003BH4HC	PR3151Q
Hydac	0240D005BH4HC	PR3152Q
Hydac	0240D010BH4HC	PR3153Q
Hydac	0240D020BH4HC	PR3154Q
Hydac	0330D003BN4HC	PR3172Q
Hydac	0330D005BN4HC	PR3173Q
Hydac	0330D010BN4HC	PR3174Q
Hydac	0330D020BN4HC	PR3175Q
Hydac	0330D003BH4HC	PR3180Q
Hydac	0330D005BH4HC	PR3181Q
Hydac	0330D010BH4HC	PR3182Q
Hydac	0330D020BH4HC	PR3183Q
Hydac	0660D003BN4HC	PR3201Q
Hydac	0660D005BN4HC	PR3202Q
Hydac	0660D010BN4HC	PR3203Q
Hydac	0660D020BN4HC	PR3204Q
Hydac	0660D003BH4HC	PR3209Q

Par Fit™ (fortsättning)

57 Parker Direct Link

Filterelement konkurrent	konkurrents beställn.nr.	Artikelnummer för Parker-reservdel
Hydac	0660D005BH4HC	PR3210Q
Hydac	0660D010BH4HC	PR3211Q
Hydac	0660D020BH4HC	PR3212Q
Hydac	0030R003BN4HC	938253Q
Hydac	0030R005BN4HC	938254Q
Hydac	0030R010BN4HC	938255Q
Hydac	0030R020BN4HC	938256Q
Hydac	0060R003BN4HC	938257Q
Hydac	0060R005BN4HC	938258Q
Hydac	0060R010BN4HC	938259Q
Hydac	0060R020BN4HC	938260Q
Hydac	0075R003BN4HC	938261Q
Hydac	0075R005BN4HC	938262Q
Hydac	0075R010BN4HC	938263Q
Hydac	0075R020BN4HC	938264Q
Hydac	0110R003BN4HC	938265Q
Hydac	0110R005BN4HC	938266Q
Hydac	0110R010BN4HC	938267Q
Hydac	0110R020BN4HC	938268Q
Hydac	0160R003BN4HC	938269Q
Hydac	0160R005BN4HC	938270Q
Hydac	0160R010BN4HC	938271Q
Hydac	0160R020BN4HC	938272Q
Hydac	0165R003BN4HC	938273Q
Hydac	0165R005BN4HC	938274Q
Hydac	0165R010BN4HC	938275Q
Hydac	0165R020BN4HC	938276Q
Hydac	0240R003BN4HC	938277Q
Hydac	0240R005BN4HC	938278Q
Hydac	0240R010BN4HC	938279Q
Hydac	0240R020BN4HC	938280Q
Hydac	0330R003BN4HC	938281Q
Hydac	0330R005BN4HC	938282Q
Hydac	0330R010BN4HC	938283Q
Hydac	0330R020BN4HC	938284Q
Hydac	0500R003BN4HC	938285Q
Hydac	0500R005BN4HC	938286Q
Hydac	0500R010BN4HC	938287Q
Hydac	0500R020BN4HC	938288Q
Hydac	0660R003BN4HC	938289Q
Hydac	0660R005BN4HC	938290Q
Hydac	0660R010BN4HC	938291Q
Hydac	0660R020BN4HC	938292Q
Hydac	0850R003BN4HC	938293Q
Hydac	0850R005BN4HC	938294Q
Hydac	0850R010BN4HC	938295Q
Hydac	0850R020BN4HC	938296Q
Hydac	0950R003BN4HC	938297Q
Hydac	0950R005BN4HC	938298Q
Hydac	0950R010BN4HC	938299Q
Hydac	0950R020BN4HC	938300Q
Hydac	1300R003BN4HC	938301Q
Hydac	1300R005BN4HC	938302Q
Hydac	1300R010BN4HC	938303Q

1

HYDRAULIK

Par Fit™ (fortsättning)

57 Parker Direct Link

Filterelement konkurrent	konkurrents beställn.nr.	Artikelnummer för Parker-reservdel
Hydac	1300R020BN4HC	938304Q
Hydac	1700R003BN4HC	938305Q
Hydac	1700R005BN4HC	938306Q
Hydac	1700R010BN4HC	938307Q
Hydac	1700R020BN4HC	938308Q
Hydac	2600R003BN4HC	938310Q
Hydac	2600R005BN4HC	938311Q
Hydac	2600R010BN4HC	938312Q
Hydac	2600R020BN4HC	938313Q
Hydac	0480R010BN4HC	944060Q
Internormen	01.E 320,10VG.16.S.V	938168Q
Internormen	01.E 320,25VG.16.S.V	938169Q
Internormen	01.E 170,10VG.HR.E.V	938172Q
Internormen	01.E 170,25VG.HR.E.V	938173Q
Internormen	01.E 360,10VG.HR.E.V	938176Q
Internormen	01.E 360,25VG.HR.E.V	938177Q
Internormen	01.NL 63,10VG.30.E.V	938180Q
Internormen	01.NL 63,25VG.30.E.V	938181Q
Internormen	01.NL 100,10VG.30.E.V	938184Q
Internormen	01.NL 100,25VG.30.E.V	938185Q
Internormen	01.E 210,10VG.16.S.V	938188Q
Internormen	01.E 210,25VG.16.S.V	938189Q
Internormen	01.E.425,3VG.16.S.V	938190Q
Internormen	01.E 425,10VG.16.S.V	938192Q
Internormen	01.E 425,25VG.16.S.V	938193Q
Internormen	01.E 631,10VG.16.S.V	938212Q
Internormen	01.E 631,25VG.16.S.V	938213Q
Internormen	01.E 450,3VG.HR.E.V	938214Q
Internormen	01.E 450,10VG.HR.E.V	938216Q
Internormen	01.E 450,25VG.HR.E.V	938217Q
Internormen	01.E 360,10VG.30.E.V	938220Q
Internormen	01.E 360,25VG.30.E.V	938221Q
Internormen	01.E 450,10VG.30.E.V	938224Q
Internormen	01.E 450,25VG.30.E.V	938225Q
Internormen	01.E.240,10VG.HR.E.V	938228Q
Internormen	01.E.240,25VG.HR.E.V	938229Q
Internormen	01.E 170,10VG.30.E.V	938232Q
Internormen	01.E 170,25VG.30.E.V	938233Q
Internormen	01.E 425,10VG.16.E.V	938236Q
Internormen	01.E 425,25VG.16.E.V	938237Q
Internormen	01.E 90,10VG.HR.E.V	938240Q
Internormen	01.E 90,25VG.HR.E.V	938241Q
Internormen	01.E 30,10VG.30.E.V	938244Q
Internormen	01.E 30,25VG.30.E.V	938245Q
Internormen	01.NL.40,10VG.HR.E.V	938248Q
Internormen	01.NL.40,25VG.HR.E.V	938249Q
Internormen	01.NBF 25-40,3VL.B.P	938251Q
Internormen	01.NBF 55-85,3VL.B.P	938252Q
Mahle	852 127 SMX 10	937100Q
Mahle	852 127 SMX 25	937101Q
Mahle	852 127 SMX VST 10	937103Q
Mahle	852 439 Sm 10	937105Q
Mahle	852 519 Mic 10	937106Q
Mahle	852 690 Sm 10	937108Q

Par Fit™ (fortsättning)

57 Parker Direct Link

Filterelement konkurrent	konkurrents beställn.nr.	Artikelnummer för Parker-reservdel
Mahle	852 760 Sm 10	937109Q
Mahle	852 760 Sm 25	937110Q
Mahle	Pi3105 SMX 10	PR2831Q
Mahle	Pi4105 SMX25	PR2832Q
Mahle	Pi3205 SMXVST10	PR2834Q
Mahle	Pi4205 SMXVST25	PR2835Q
Mahle	Pi2108SMX3	PR2838Q
Mahle	Pi3108 SMX 10	PR2839Q
Mahle	Pi4108 SMX25	PR2840Q
Mahle	Pi2208SMXVST3	PR2841Q
Mahle	Pi3208 SMXVST10	PR2842Q
Mahle	Pi4208 SMXVST25	PR2843Q
Mahle	Pi3111 SMX 10	PR2847Q
Mahle	Pi4111 SMX25	PR2848Q
Mahle	Pi2211SMXVST3	PR2849Q
Mahle	Pi3211 SMXVST10	PR2850Q
Mahle	Pi4211 SMXVST25	PR2851Q
Mahle	Pi3115 SMX10	PR2855Q
Mahle	Pi4115 SMX25	PR2856Q
Mahle	Pi2215SMXVST3	PR2857Q
Mahle	Pi3215 SMXVST10	PR2858Q
Mahle	Pi4215 SMXVST25	PR2859Q
Mahle	Pi3130 SMX10	PR2863Q
Mahle	Pi4130 SMX25	PR2864Q
Mahle	Pi2230SMXVST3	PR2865Q
Mahle	Pi3230 SMXVST10	PR2866Q
Mahle	Pi4230 SMXVST25	PR2867Q
Mahle	Pi3145 SMX10	PR2871Q
Mahle	Pi4145 SMX25	PR2872Q
Mahle	Pi2245SMXVST3	PR2873Q
Mahle	Pi3245 SMXVST10	PR2874Q
Mahle	Pi4245 SMXVST25	PR2875Q
Mahle	852 435 SM 25	PR4374Q
Mahle	852 435 SM 10	PR4375Q
Mahle	852 436 SM 25	PR4376Q
Mahle	852 436 SM 10	PR4377Q
Mahle	852 761 SM 25	PR4379Q
Mahle	852 761 SM 10	PR4380Q
Mahle	852 126 Mic 10	PR4381Q
Mahle	Pi23010RNSM-X10	PR4500Q
Mahle	Pi25010RNSM-X25	PR4501Q
Mahle	Pi23016RNSM-X10	PR4503Q
Mahle	Pi25016RNSM-X25	PR4504Q
Mahle	Pi23025RNSM-X10	PR4506Q
Mahle	Pi25025RNSM-X25	PR4507Q
Mahle	Pi22040RNSM-X06	PR4509Q
Mahle	Pi23040RNSM-X10	PR4510Q
Mahle	Pi25040RNSM-X25	PR4511Q
Mahle	Pi23063RNSM-X10	PR4514Q
Mahle	Pi25063RNSM-X25	PR4515Q
Mahle	Pi23100RNSM-X10	PR4518Q
Mahle	Pi25100RNSM-X25	PR4519Q
Mahle	Pi71004DN SMXVST3	PR4520Q
Mahle	Pi73004DN SMXVST10	PR4521Q

1

HYDRAULIK

Par Fit™ (fortsättning)

57 Parker Direct Link

Filterelement konkurrent	konkurrents beställn.nr.	Artikelnummer för Parker-reservdel
Mahle	Pi21004DNSM-X3	PR4522Q
Mahle	Pi23004DNSM-X10	PR4523Q
Mahle	Pi71006DN SMXVST3	PR4524Q
Mahle	Pi73006DN SMXVST10	PR4525Q
Mahle	Pi21006DNSM-X3	PR4526Q
Mahle	Pi23006DNSM-X10	PR4527Q
Mahle	Pi71010DN SMXVST3	PR4528Q
Mahle	Pi73010DN SMXVST10	PR4529Q
Mahle	Pi21010DNSM-X3	PR4530Q
Mahle	Pi23010DNSM-X10	PR4531Q
Mahle	Pi71016DN SMXVST3	PR4532Q
Mahle	Pi73016DN SMXVST10	PR4533Q
Mahle	Pi21016DNSM-X3	PR4534Q
Mahle	Pi23016DNSM-X10	PR4535Q
Mahle	Pi71025DN SMXVST3	PR4536Q
Mahle	Pi73025DN SMXVST10	PR4537Q
Mahle	Pi21025DNSM-X3	PR4538Q
Mahle	Pi23025DNSM-X10	PR4539Q
Mahle	Pi71040DN SMXVST3	PR4540Q
Mahle	Pi73040DN SMXVST10	PR4541Q
Mahle	Pi21040DNSM-X3	PR4542Q
Mahle	Pi23040DNSM-X10	PR4543Q
MP Filtri	HP0371A10VN	938323Q
MP Filtri	HP0371A25VN	938324Q
MP Filtri	HP0372A10VN	938327Q
MP Filtri	HP0372A25VN	938328Q
MP Filtri	HP0651A10VN	938331Q
MP Filtri	HP0651A25VN	938332Q
MP Filtri	HP0652A10VN	938335Q
MP Filtri	HP0652A25VN	938336Q
MP Filtri	HP0653A10VN	938339Q
MP Filtri	HP0653A25VN	938340Q
MP Filtri	HP1351A10VN	938343Q
MP Filtri	HP1351A25VN	938344Q
MP Filtri	HP1352A10VN	938347Q
MP Filtri	HP1352A25VN	938348Q
MP Filtri	HP1353A10VN	938351Q
MP Filtri	HP1353A25VN	938352Q
MP Filtri	HP3201A10VN	938355Q
MP Filtri	HP3201A25VN	938356Q
MP Filtri	HP3202A10VN	938359Q
MP Filtri	HP3202A25VN	938360Q
MP Filtri	HP3203A10VN	943502Q
MP Filtri	HP3203A25VN	943503Q
MP Filtri	HP3204A10VN	943506Q
MP Filtri	HP3204A25VN	943507Q
MP Filtri	HP5001A10VN	943510Q
MP Filtri	HP5001A25VN	943511Q
MP Filtri	HP5002A10VN	943514Q
MP Filtri	HP5002A25VN	943515Q
MP Filtri	HP5003A10VN	943518Q
MP Filtri	HP5003A25VN	943519Q
MP Filtri	HP5004A10VN	943522Q
MP Filtri	HP5004A25VN	943523Q

Par Fit™ (fortsättning)

57 Parker Direct Link

Filterelement konkurrent	konkurrents beställn.nr.	Artikelnummer för Parker-reservdel
MP Filtri	HP5005A10VN	943526Q
MP Filtri	HP5005A25VN	943527Q
MP Filtri	HP0371P10VN	938324Q
MP Filtri	HP0371P25VN	938324Q
MP Filtri	HP0372P10VN	938328Q
MP Filtri	HP0372P25VN	938328Q
MP Filtri	HP0651P10VN	938332Q
MP Filtri	HP0651P25VN	938332Q
MP Filtri	HP0652P10VN	938336Q
MP Filtri	HP0652P25VN	938336Q
MP Filtri	HP0653P10VN	938340Q
MP Filtri	HP0653P25VN	938340Q
MP Filtri	HP1351P10VN	938344Q
MP Filtri	HP1351P25VN	938344Q
MP Filtri	HP1352P10VN	938348Q
MP Filtri	HP1352P25VN	938348Q
MP Filtri	HP1353P10VN	938352Q
MP Filtri	HP1353P25VN	938352Q
MP Filtri	HP3201P10VN	938356Q
MP Filtri	HP3201P25VN	938356Q
MP Filtri	HP3202P10VN	938360Q
MP Filtri	HP3202P25VN	938360Q
MP Filtri	HP3203P10VN	943503Q
MP Filtri	HP3203P25VN	943503Q
MP Filtri	HP3204P10VN	943507Q
MP Filtri	HP3204P25VN	943507Q
MP Filtri	HP5001P10VN	943511Q
MP Filtri	HP5001P25VN	943511Q
MP Filtri	HP5002P10VN	943515Q
MP Filtri	HP5002P25VN	943515Q
MP Filtri	HP5003P10VN	943519Q
MP Filtri	HP5003P25VN	943519Q
MP Filtri	HP5004P10VN	943523Q
MP Filtri	HP5004P25VN	943523Q
MP Filtri	HP5005P10VN	943527Q
MP Filtri	HP5005P25VN	943527Q
MP Filtri	HP0371M10VN	938324Q
MP Filtri	HP0371M25VN	938324Q
MP Filtri	HP0372M10VN	938328Q
MP Filtri	HP0372M25VN	938328Q
MP Filtri	HP0651M10VN	938332Q
MP Filtri	HP0651M25VN	938332Q
MP Filtri	HP0652M10VN	938336Q
MP Filtri	HP0652M25VN	938336Q
MP Filtri	HP0653M10VN	938340Q
MP Filtri	HP0653M25VN	938340Q
MP Filtri	HP1351M10VN	938344Q
MP Filtri	HP1351M25VN	938344Q
MP Filtri	HP1352M10VN	938348Q
MP Filtri	HP1352M25VN	938348Q
MP Filtri	HP1353M10VN	938352Q
MP Filtri	HP1353M25VN	938352Q
MP Filtri	HP3201M10VN	938356Q
MP Filtri	HP3201M25VN	938356Q

1

HYDRAULIK

Par Fit™ (fortsättning)

57 Parker Direct Link

Filterelement konkurrent	konkurrents beställn.nr.	Artikelnummer för Parker-reservdel
MP Filtri	HP3202M10VN	938360Q
MP Filtri	HP3202M25VN	938360Q
MP Filtri	HP3203M10VN	943503Q
MP Filtri	HP3203M25VN	943503Q
MP Filtri	HP3204M10VN	943507Q
MP Filtri	HP3204M25VN	943507Q
MP Filtri	HP5001M10VN	943511Q
MP Filtri	HP5001M25VN	943511Q
MP Filtri	HP5002M10VN	943515Q
MP Filtri	HP5002M25VN	943515Q
MP Filtri	HP5003M10VN	943519Q
MP Filtri	HP5003M25VN	943519Q
MP Filtri	HP5004M10VN	943523Q
MP Filtri	HP5004M25VN	943523Q
MP Filtri	HP5005M10VN	943527Q
MP Filtri	HP5005M25VN	943527Q
MP Filtri	HP0651A10VH	943615Q
MP Filtri	HP0651A25VH	943616Q
MP Filtri	HP0652A10VH	943619Q
MP Filtri	HP0652A25VH	943620Q
MP Filtri	HP0653A10VH	943623Q
MP Filtri	HP0653A25VH	943624Q
MP Filtri	HP1351A10VH	943627Q
MP Filtri	HP1351A25VH	943628Q
MP Filtri	HP1352A10VH	943631Q
MP Filtri	HP1352A25VH	943632Q
MP Filtri	HP1353A10VH	943635Q
MP Filtri	HP1353A25VH	943636Q
MP Filtri	HP3201A10VH	943639Q
MP Filtri	HP3201A25VH	943640Q
MP Filtri	HP3202A10VH	943643Q
MP Filtri	HP3202A25VH	943644Q
MP Filtri	HP3203A10VH	943647Q
MP Filtri	HP3203A25VH	943648Q
MP Filtri	HP3204A10VH	943651Q
MP Filtri	HP3204A25VH	943652Q
MP Filtri	HP5001A10VH	943655Q
MP Filtri	HP5001A25VH	943656Q
MP Filtri	HP5002A10VH	943659Q
MP Filtri	HP5002A25VH	943660Q
MP Filtri	HP5003A10VH	943663Q
MP Filtri	HP5003A25VH	943664Q
MP Filtri	HP5004A10VH	943667Q
MP Filtri	HP5004A25VH	943668Q
MP Filtri	HP5005A10VH	943671Q
MP Filtri	HP5005A25VH	943672Q
MP Filtri	HP0651M10VH	943616Q
MP Filtri	HP0651M25VH	943616Q
MP Filtri	HP0652M10VH	943620Q
MP Filtri	HP0652M25VH	943620Q
MP Filtri	HP0653M10VH	943624Q
MP Filtri	HP0653M25VH	943624Q
MP Filtri	HP1351M10VH	943628Q
MP Filtri	HP1351M25VH	943628Q

Par Fit™ (fortsättning)

57 Parker Direct Link

Filterelement konkurrent	konkurrents beställn.nr.	Artikelnummer för Parker-reservdel
MP Filtri	HP1352M10VH	943632Q
MP Filtri	HP1352M25VH	943632Q
MP Filtri	HP1353M10VH	943636Q
MP Filtri	HP1353M25VH	943636Q
MP Filtri	HP3201M10VH	943640Q
MP Filtri	HP3201M25VH	943640Q
MP Filtri	HP3202M10VH	943644Q
MP Filtri	HP3202M25VH	943644Q
MP Filtri	HP3203M10VH	943648Q
MP Filtri	HP3203M25VH	943648Q
MP Filtri	HP3204M10VH	943652Q
MP Filtri	HP3204M25VH	943652Q
MP Filtri	HP5001M10VH	943656Q
MP Filtri	HP5001M25VH	943656Q
MP Filtri	HP5002M10VH	943660Q
MP Filtri	HP5002M25VH	943660Q
MP Filtri	HP5003M10VH	943664Q
MP Filtri	HP5003M25VH	943664Q
MP Filtri	HP5004M10VH	943668Q
MP Filtri	HP5004M25VH	943668Q
MP Filtri	HP5005M10VH	943672Q
MP Filtri	HP5005M25VH	943672Q
MP Filtri	MF0301A10VN	943705Q
MP Filtri	MF0301A25VN	943706Q
MP Filtri	MF1001A10VN	943709Q
MP Filtri	MF1001A25VN	943710Q
MP Filtri	MF1002A10VN	943713Q
MP Filtri	MF1002A25VN	943714Q
MP Filtri	MF1003A10VN	943717Q
MP Filtri	MF1003A25VN	943718Q
MP Filtri	MF1801A10VN	943721Q
MP Filtri	MF1801A25VN	943722Q
MP Filtri	MF1802A10VN	943725Q
MP Filtri	MF1802A25VN	943726Q
MP Filtri	MF4001A10VN	943729Q
MP Filtri	MF4001A25VN	943730Q
MP Filtri	MF4002A10VN	943733Q
MP Filtri	MF4002A25VN	943734Q
MP Filtri	MF4003A10VN	943737Q
MP Filtri	MF4003A25VN	943738Q
MP Filtri	MF7501A10VN	943741Q
MP Filtri	MF7501A25VN	943742Q
MP Filtri	MF0301P10VN	943706Q
MP Filtri	MF0301P25VN	943706Q
MP Filtri	MF1001P10VN	943710Q
MP Filtri	MF1001P25VN	943710Q
MP Filtri	MF1002P10VN	943714Q
MP Filtri	MF1002P25VN	943714Q
MP Filtri	MF1003P10VN	943718Q
MP Filtri	MF1003P25VN	943718Q
MP Filtri	MF1801P10VN	943722Q
MP Filtri	MF1801P25VN	943722Q
MP Filtri	MF1802P10VN	943726Q
MP Filtri	MF1802P25VN	943726Q

1

HYDRAULIK

Par Fit™ (fortsättning)

57 Parker Direct Link

Filterelement konkurrent	konkurrents beställn.nr.	Artikelnummer för Parker-reservdel
MP Filtri	MF4001P10VN	943730Q
MP Filtri	MF4001P25VN	943730Q
MP Filtri	MF4002P10VN	943734Q
MP Filtri	MF4002P25VN	943734Q
MP Filtri	MF4003P10VN	943738Q
MP Filtri	MF4003P25VN	943738Q
MP Filtri	MF7501P10VN	943742Q
MP Filtri	MF7501P25VN	943742Q
MP Filtri	MF0301M25VN	943706Q
MP Filtri	MF1001M25VN	943710Q
MP Filtri	MF1002M25VN	943714Q
MP Filtri	MF1003M25VN	943718Q
MP Filtri	MF1801M25VN	943722Q
MP Filtri	MF1802M25VN	943726Q
MP Filtri	MF4001M25VN	943730Q
MP Filtri	MF4002M25VN	943734Q
MP Filtri	MF4003M25VN	943738Q
MP Filtri	MF7501M25VN	943742Q
MP Filtri	CU025A10VN	943795Q
MP Filtri	CU025A25VN	943796Q
MP Filtri	CU040A10VN	943799Q
MP Filtri	CU040A25VN	943800Q
MP Filtri	CU100A10VN	943803Q
MP Filtri	CU100A25VN	943804Q
MP Filtri	CU200A10VN	943807Q
MP Filtri	CU200A25VN	943808Q
MP Filtri	CU250A10VN	943811Q
MP Filtri	CU250A25VN	943812Q
MP Filtri	CU350A10VN	943815Q
MP Filtri	CU350A25VN	943816Q
MP Filtri	CU630A10VN	943819Q
MP Filtri	CU630A25VN	943820Q
MP Filtri	CU730A10VN	943823Q
MP Filtri	CU730A25VN	943824Q
MP Filtri	CU850A10VN	943827Q
MP Filtri	CU850A25VN	943828Q
MP Filtri	CU025P10VN	943796Q
MP Filtri	CU025P25VN	943796Q
MP Filtri	CU040P10VN	943800Q
MP Filtri	CU040P25VN	943800Q
MP Filtri	CU100P10VN	943804Q
MP Filtri	CU100P25VN	943804Q
MP Filtri	CU200P10VN	943808Q
MP Filtri	CU200P25VN	943808Q
MP Filtri	CU250P10VN	943812Q
MP Filtri	CU250P25VN	943812Q
MP Filtri	CU350P10VN	943816Q
MP Filtri	CU350P25VN	943816Q
MP Filtri	CU630P10VN	943820Q
MP Filtri	CU630P25VN	943820Q
MP Filtri	CU730P10VN	943824Q
MP Filtri	CU730P25VN	943824Q
MP Filtri	CU850P10VN	943828Q
MP Filtri	CU850P25VN	943828Q

Par Fit™ (fortsättning)

57 Parker Direct Link

Filterelement konkurrent	konkurrents beställn.nr.	Artikelnummer för Parker-reservdel
MP Filtri	CU025M25VN	943796Q
MP Filtri	CU040M25VN	943800Q
MP Filtri	CU100M25VN	943804Q
MP Filtri	CU200M25VN	943808Q
MP Filtri	CU250M25VN	943812Q
MP Filtri	CU350M25VN	943816Q
MP Filtri	CU630M25VN	943820Q
MP Filtri	CU730M25VN	943824Q
MP Filtri	CU850M25VN	943828Q
MP Filtri	MR1001A10V	938319Q
MP Filtri	MR1001A25V	938320Q
MP Filtri	MR1001P10V	938320Q
MP Filtri	MR1001P25V	938320Q
MP Filtri	MR1001M25V	938320Q
MP Filtri	MR1002A10V	943880Q
MP Filtri	MR1002A25V	943881Q
MP Filtri	MR1002P10V	943881Q
MP Filtri	MR1002P25V	943881Q
MP Filtri	MR1002M25V	943881Q
MP Filtri	MR1003A10V	943888Q
MP Filtri	MR1003A25V	943889Q
MP Filtri	MR1003P10V	943889Q
MP Filtri	MR1003P25V	943889Q
MP Filtri	MR1003M25V	943889Q
MP Filtri	MR1004A10V	943896Q
MP Filtri	MR1004A25V	943897Q
MP Filtri	MR1004P10V	943897Q
MP Filtri	MR1004P25V	943897Q
MP Filtri	MR1004M25V	943897Q
MP Filtri	MR2501A10V	943904Q
MP Filtri	MR2501A25V	943905Q
MP Filtri	MR2501P10V	943905Q
MP Filtri	MR2501P25V	943905Q
MP Filtri	MR2501M25V	943905Q
MP Filtri	MR2502A10V	943912Q
MP Filtri	MR2502A25V	943913Q
MP Filtri	MR2502P10V	943913Q
MP Filtri	MR2502P25V	943913Q
MP Filtri	MR2502M25V	943913Q
MP Filtri	MR2503A10V	943920Q
MP Filtri	MR2503A25V	943921Q
MP Filtri	MR2503P10V	943921Q
MP Filtri	MR2503P25V	943921Q
MP Filtri	MR2503M25V	943921Q
MP Filtri	MR2504A10V	943928Q
MP Filtri	MR2504A25V	943929Q
MP Filtri	MR2504P10V	943929Q
MP Filtri	MR2504P25V	943929Q
MP Filtri	MR2504M25V	943929Q
MP Filtri	MR6301A10V	943936Q
MP Filtri	MR6301A25V	943937Q
MP Filtri	MR6301P10V	943937Q
MP Filtri	MR6301P25V	943937Q
MP Filtri	MR6301M25V	943937Q

1

HYDRAULIK

Par Fit™ (fortsättning)

57 Parker Direct Link

Filterelement konkurrent	konkurrents beställn.nr.	Artikelnummer för Parker-reservdel
MP Filtri	MR6302A10V	943944Q
MP Filtri	MR6302A25V	943945Q
MP Filtri	MR6302P10V	943945Q
MP Filtri	MR6302P25V	943945Q
MP Filtri	MR6302M25V	943945Q
MP Filtri	MR6303A10V	943952Q
MP Filtri	MR6303A25V	943953Q
MP Filtri	MR6303P10V	943953Q
MP Filtri	MR6303P25V	943953Q
MP Filtri	MR6303M25V	943953Q
MP Filtri	MR6304A10V	943960Q
MP Filtri	MR6304A25V	943961Q
MP Filtri	MR6304P10V	943961Q
MP Filtri	MR6304P25V	943961Q
MP Filtri	MR6304M25V	943961Q
MP Filtri	MR8501A10V	943968Q
MP Filtri	MR8501A25V	943969Q
MP Filtri	MR8501P10V	943969Q
MP Filtri	MR8501P25V	943969Q
MP Filtri	MR8501M25V	943969Q
MP Filtri	MR8502A10V	943976Q
MP Filtri	MR8502A25V	943977Q
MP Filtri	MR8502P10V	943977Q
MP Filtri	MR8502P25V	943977Q
MP Filtri	MR8502M25V	943977Q
MP Filtri	MR8503A10V	943984Q
MP Filtri	MR8503A25V	943985Q
MP Filtri	MR8503P10V	943985Q
MP Filtri	MR8503P25V	943985Q
MP Filtri	MR8503M25V	943985Q
MP Filtri	MR8504A10V	943992Q
MP Filtri	MR8504A25V	943993Q
MP Filtri	MR8504P10V	943993Q
MP Filtri	MR8504P25V	943993Q
MP Filtri	MR8504M25V	943993Q
Pall	HC6400FKS13H	935141
Pall	HC6400FKT13H	935142
Pall	HC6400FKS16H	935145
Pall	HC6400FKT16H	935146
Pall	HC6400FKS26H	935149
Pall	HC6400FKT26H	935150
Pall	HC6500FKS13H	935153
Pall	HC6500FKT13H	935154
Pall	HC6500FKS16H	935157
Pall	HC6500FKT16H	935158
Pall	HC6500FKS26H	935161
Pall	HC6500FKT26H	935162
Pall	HC8500FKS8H	935173
Pall	HC8500FKT8H	935174
Pall	HC8500FKS13H	935177
Pall	HC8500FKT13H	935178
Pall	HC8500FKS26H	935181
Pall	HC8500FKT26H	935182
Pall	HC9801FKT8Z	935194

Par Fit™ (fortsättning)

57 Parker Direct Link

Filterelement konkurrent	konkurrents beställn.nr.	Artikelnummer för Parker-reservdel
Pall	HC9901FKT13H	935196
Pall	HC9901FKT26H	935198
Pall	HC9901FKT39H	935200
Pall	HC9020FKS4H	925580Q
Pall	HC9020FKP4H	925582Q
Pall	HC9020FKS8H	925600Q
Pall	HC9020FKP8H	925602Q
Pall	HC9600FKP13H	926698Q
Pall	HC9600FKP16H	926699Q
Pall	HC9600FKS13H	926839Q
Pall	HC9600FKN4H	926841Q
Pall	HC9600FKN8H	926843Q
Pall	HC9600FKN13H	926845Q
Pall	HC9600FKS16H	926888Q
Pall	HC9600FKN16H	926890Q
Pall	HC9650FKN8H	926988Q
Pall	HC9650FKS8H	926990Q
Pall	HC9650FKP8H	926992Q
Pall	HC9650FKN16H	926994Q
Pall	HC9650FKS16H	926996Q
Pall	HC9650FKP16H	926998Q
Pall	HC9601FKT4H	927169Q
Pall	HC9601FKP4H	927170Q
Pall	HC9601FKT8H	927175Q
Pall	HC9601FKP8H	927176Q
Pall	HC9601FKT13H	927181Q
Pall	HC9601FKP13H	927182Q
Pall	HC8300FKS8H	927661Q
Pall	HC8300FKP8H	927663Q
Pall	HC9021FKS4H	927696Q
Pall	HC9021FKP8H	927723Q
Pall	HC9021FKP4H	927725Q
Pall	HC8300FKN8H	927861Q
Pall	HC9601FKT16H	928142Q
Pall	HC9601FKP16H	928143Q
Pall	HC9651FKT8H	928150Q
Pall	HC9651FKP8H	928152Q
Pall	HC9651FKT16H	928154Q
Pall	HC9651FKP16H	928156Q
Pall	HC9021FKT4H	928642Q
Pall	HC9021FKT8H	928643Q
Pall	HC8300FKT8H	929099Q
Pall	HC9400FKS13H	929885Q
Pall	HC9400FKS26H	929891Q
Pall	HC9600FKT13H	930162Q
Pall	HC9600FKT16H	930164Q
Pall	HC9800FKP4H	930189Q
Pall	HC9800FKS4H	930190Q
Pall	HC9800FKT4H	930191Q
Pall	HC9800FKP8H	930192Q
Pall	HC9800FKS8H	930193Q
Pall	HC9800FKT8H	930194Q
Pall	HC9800FKN4H	930197Q
Pall	HC9800FKN8H	930198Q

1

HYDRAULIK

Par Fit™ (fortsättning)

57 Parker Direct Link

Filterelement konkurrent	konkurrents beställn.nr.	Artikelnummer för Parker-reservdel
Pall	HC8800FKS8H	930219Q
Pall	HC8800FKT8H	930220Q
Pall	HC8800FKS13H	930223Q
Pall	HC8800FKT13H	930224Q
Pall	HC8800FKS16H	930227Q
Pall	HC8800FKT16H	930228Q
Pall	HC9700FKT9H	931018Q
Pall	HC9700FKT18H	931020Q
Pall	HC9700FKS9H	932670Q
Pall	HC9700FKS18H	932679Q
Pall	HC8300FKP39H	932872Q
Pall	HC8300FKN39H	932873Q
Pall	HC8300FKS39H	932874Q
Pall	HC8300FKT39H	932875Q
Pall	HC8300FKT16H	933047Q
Pall	HC8400FKS39H	933091Q
Pall	HC8400FKT39H	933092Q
Pall	HC8900FKP8H	933193Q
Pall	HC8900FKN8H	933194Q
Pall	HC8900FKS8H	933195Q
Pall	HC8900FKT8H	933196Q
Pall	HC8900FKP13H	933202Q
Pall	HC8900FKN13H	933203Q
Pall	HC8900FKS13H	933204Q
Pall	HC8900FKT13H	933205Q
Pall	HC8900FKP16H	933210Q
Pall	HC8900FKN16H	933211Q
Pall	HC8900FKS16H	933212Q
Pall	HC8900FKT16H	933213Q
Pall	HC8900FKP26H	933218Q
Pall	HC8900FKN26H	933219Q
Pall	HC8900FKS26H	933220Q
Pall	HC8900FKT26H	933221Q
Pall	HC8400FKS26H	933228Q
Pall	HC8400FKT26H	933229Q
Pall	HC9020FKN4H	933239Q
Pall	HC9020FKN8H	933246Q
Pall	HC9400FKT13H	933253Q
Pall	HC9400FKT26H	933258Q
Pall	HC9400FKS39H	933265Q
Pall	HC9400FKT39H	933266Q
Pall	HC9650FKT8H	933295Q
Pall	HC9650FKT16H	933302Q
Pall	HC8200FKS8H	933364Q
Pall	HC8200FKT8H	933365Q
Pall	HC9700FKS27H	933488Q
Pall	HC9700FKT27H	933489Q
Pall	HC8400FKT16H	933763Q
Pall	HC8400FKS8H	933774Q
Pall	HC8400FKT8H	933775Q
Pall	HC8400FKS16H	933777Q
Pall	HC9800FKP13H	933782Q
Pall	HC9800FKN13H	933784Q
Pall	HC9800FKS13H	933786Q

Par Fit™ (fortsättning)

57 Parker Direct Link

Filterelement konkurrent	konkurrents beställn.nr.	Artikelnummer för Parker-reservdel
Pall	HC9800FKT13H	933788Q
Pall	HC8314FKS39H	934123Q
Pall	HC8314FKT39H	934124Q
Pall	HC9601FKN8H	934194Q
Pall	HC8314FKS16H	934310Q
Pall	HC8314FKT16H	934311Q
Pall	HC8200FKS13H	934474Q
Pall	HC8200FKT13H	934475Q
Pall	HC9801FKP4H	935191
Pall	HC9801FKT4H	935192
Pall	HC9801FKP8H	935193
Pall	HC9801FKT8H	935194
Pall	HC8200FKS16H	935550Q
Pall	HC8200FKT16H	935551Q
Pall	HC6300FKS13H	937123Q
Pall	HC6300FKS16H	937124Q
Pall	HC6300FKS26H	937125Q
Pall	HC6300FKS8H	937126Q
Pall	HC6300FKT13H	937127Q
Pall	HC6300FKT16H	937128Q
Pall	HC6300FKT26H	937129Q
Pall	HC6300FKT8H	937130Q
Pall	HC6400FKS8H	937142Q
Pall	HC6400FKT8H	937146Q
Pall	HC8300FKS21H	937155Q
Pall	HC8300FKS26H	937156Q
Pall	HC8300FKT21H	937157Q
Pall	HC8300FKT26H	937158Q
Pall	HC8304FKS16H	937169Q
Pall	HC8304FKS39H	937170Q
Pall	HC8304FKT16H	937171Q
Pall	HC8304FKT39H	937172Q
Pall	HC8900FKN39H	937180Q
Pall	HC8900FKP39H	937181Q
Pall	HC8900FKS39H	937182Q
Pall	HC8900FKT39H	937183Q
Pall	HC9601FKS13H	937187Q
Pall	HC9601FKS16H	937188Q
Pall	HC9601FKS4H	937189Q
Pall	HC9601FKS8H	937190Q
Pall	HC9604FKP8H	937200Q
Pall	HC9604FKS13H	937201Q
Pall	HC9604FKS16H	937202Q
Pall	HC9604FKS4H	937203Q
Pall	HC9604FKS8H	937204Q
Pall	HC9604FKT13H	937205Q
Pall	HC9604FKT16H	937206Q
Pall	HC9604FKT4H	937207Q
Pall	HC9604FKT8H	937208Q
Pall	HC9650FKN13H	937209Q
Pall	HC9650FKS13H	937213Q
Pall	HC9650FKS4H	937214Q
Pall	HC9650FKT13H	937215Q
Pall	HC9650FKT4H	937216Q

1

HYDRAULIK

Par Fit™ (fortsättning)

57 Parker Direct Link

Filterelement konkurrent	konkurrents beställn.nr.	Artikelnummer för Parker-reservdel
Pall	HC9651FKS16H	937219Q
Pall	HC9651FKS8H	937220Q
Pall	HC9801FKS13H	937221Q
Pall	HC9801FKS4H	937222Q
Pall	HC9801FKS8H	937223Q
Pall	HC9801FKP13H	PR2759Q
Pall	HC9801FKT13H	PR2760Q
Pall	HC8300FKN16H	PR2798Q
Pall	HC9600FKP4H	PR3435Q
Pall	HC9600FKP8H	PR3436Q
Pall	HC9600FKS4H	PR3437Q
Pall	HC9600FKS8H	PR3438Q
Pall	HC9600FKT4H	PR3440Q
Pall	HC9600FKT8H	PR3441Q
Pall	HC9020FKT4H	PR3444Q
Pall	HC9020FKT8H	PR3446Q
Pall	HC8300FKP16H	PR3455Q
Pall	HC8300FKS16H	PR3456Q
Pall	HC6500FKT8H	PR4344Q
Pall	HC6500FKS8H	PR4345Q
Pall	HC8700FKS4H	PR4455Q
Pall	HC8700FKT4H	PR4456Q
Pall	HC8700FKS8H	PR4459Q
Pall	HC8700FKT8H	PR4460Q
Pall	HC8904FKP39H	938314Q
Pall	HC8904FKN39H	938315Q
Pall	HC8904FKS39H	938316Q
Pall	HC8904FKT39H	938317Q

Beskrivning	• EAB-seriens tankluftfilter är konstruerad för montering på tanken och innehåller miljövänliga media, samt låg bygghöjd och levereras med visuell indikering.
Utförande	• Hölje i kompositmaterial.
Filtreringsmedia	• 1 mikron abs. glasfibermedia.
Maxhöjd ovanpå tanken	• 102 mm.
Max. diameter	• 228 mm.
Monteringsalternativ	• Invändig gänga, utvändig gänga och 6-skruvsmontering.
Tillämpningar	• Jordbruksmaskiner, skogsmaskiner, hjullastare och hydraulaggregat.
Fördelar	• Låga tryckfallsvärden. • Stor smutsupptagningskapacitet.
Nytta	• Glasfiberarmerat hölje i kompositmaterial ger en robust konstruktion. • ECO-element tar hänsyn till miljön.

EAB-serien - Tankventilation

Beställn.nr.	Monteringsalternativ	Mikron	Indikator- alternativ	Ersättnings- element
EAB10-serien				
EAB10Q010GE16	G1 extern gänga	1	Ingen visning	EAC10Q010
EAB10Q010GS12	G3/4 interna + G1 externa gängor	1	Ingen visning	EAC10Q010
EAB20 Series				
EAB20Q010GE16A	G1 extern gänga	1	Vakuum/tryck	EAC20Q010
EAB20Q010GS12A	G3/4 interna + G1 externa gängor	1	Vakuum/tryck	EAC20Q010

Anmärkning: Andra alternativ innefattar miljödelar och 6-skruvsmontering, silnät och packning.

Beskrivning	• För optimalt skydd av hydrauliksystem och smörjsystem. ABL-1 har en flödeskapacitet på 1 000 l/min, ABL-2 kan klara 2 000 l/min. Båda typerna är försedda med utbytbara LEIF- element på 3 mikron. Den visuella indikeringen på ABL-2 (tillval för ABL-1) visar när tankventilens element behöver bytas.
Utförande	• Kompositmaterial med hög slaghållfasthet.
Arbetstemperatur	• Från -20°C till +80°C.
Filtreringsmedia	• LEIF miljövänliga element.
Maxhöjd ovanpå tanken	• ABL-1 (ingen visning) = 80 mm. ABL-2 (med visning) = 173,5 mm.
Max. diameter	• ABL-1 = 127 mm diameter. ABL-2 = 127 mm diameter.
Tillämpningar	• Terrängutrustning, konstruktionsfordon, skogsutrustning och hydrauliska kraftaggregat.
Fördelar	• Monterad ovanpå tanken, utförande med mycket tydlig visning. • LEIF miljövänligt medium som standard.
Nytta	• Visning på panelen av medias status säkerställer en effektiv systemluftning. • Låg utmattningsbenägenhet genom användning av Parkers miljövänliga media.

ABL-serien - Tankventilation

Beställn.nr.	Gänga BSPP	Flöde l/min	Mikron	Indikering	Ersättnings-element
ABL1G114QXWL3	1 1/4	1000	3	Nej	QXWL3
ABL2G114QXWL13V	1 1/4	2000	3	Visuell	QXWL13

Beskrivning	• Glasfyllda IP65-klassade tankfyllningsventilatorer av nylon är icke-korroderande, starka och lättviktiga. De finns tillgängliga som enkelhålinstallationer, trycksatt och icke-trycksatt, och installation med 6-hålsmontering trycksatt och icke-trycksatt. 10 mikrometers nominell filtreringsmedia och ett 95 mm silnät. Tryckalternativen är 0,2, 0,35 och 0,7 bar.
Tillämpningar	• Jordbruksmaskiner, skogsbruksutrustning, avfallsfordon och industriella kraftenheter.
Fördelar	• Korrosionsbeständig konstruktion säkerställer lång livslängd. Lätt konstruktion.
Nytta	• Förhindrar vätskespill från tanken. Passar på i stort sett vilken hydraultank som helst.

Tillval - Fyllningsventilatorer med enkelhål - Trycksatta

Beställn.nr.	Detaljer
AB98212011	Trycksatt 0,2 bar med 95 mm nätsil
AB98213011	Trycksatt 0,35 bar med 95 mm nätsil
AB98217011	Trycksatt 0,7 bar med 95 mm nätsil

54 Parker Direct Link

Tillval - Fyllningsventilatorer med enkelhål - Inte trycksatta

Beställn.nr.	Detaljer
AB98210011	Icke-trycksatt tankventilator med 95 mm silnät

54 Parker Direct Link

Tillval - 6-håls fyllningsventilatorer - Trycksatta

54 Parker Direct Link

Beställn.nr.	Detaljer
AB98812011	Trycksatt 0,2 bar med 95 mm nätsil
AB98813011	Trycksatt 0,35 bar med 95 mm nätsil
AB98817011	Trycksatt 0,7 bar med 95 mm nätsil

Tillval - 6-håls fyllningsventilatorer - Inte trycksatta

54 Parker Direct Link

Beställn.nr.	Detaljer
AB98810011	Icke-trycksatt tankventilator med 95 mm silnät

Anm: En 3-håls tankventilation finns som alternativ.

Beskrivning	• Paket med mätstickor 10 x 200 mm eller 10 x 400 mm. • Mätstickan kan skäras till önskad längd och hög-/låg-indikatorerna flyttas och placeras på rätt nivå.

Tillval mätsticka - Levereras i paket om 10

54 Parker Direct Link

Beställn.nr.	Detaljer
B68206	10 x 200 mm mätstickor
B68207	10 x 400 mm mätstickor

Beskrivning	• Tankluftfilter i metall för fyllning och luftning av hydraultankar. En låsbar version finns också.
Utförande	• Utförandet i förkromat stål ger tankventilationen en robust lösning.
Monteringsstyp	• Filter av flänstyp.
Kapacitet	• 720 l/min.
Mikron-klassning	• 10 mikrometer.
Luftflöde	• 0,75 m³/min.
Version med låsögla	• För extra säkerhet har tillvalet 5561 en funktion med låsögledesign.
Tillämpningar	• För behållare i alla tillämpningar.
Fördelar	• Traditionellt tankluftfilter med kromyta och beprövad konstruktion. Låsbar variant ger större säkerhet för tanken.
Nytta	• Designad för att behålla sitt ”utseende” även i de värsta förhållanden. • Minskar riskerna och kostnaderna med bränslestölder.

Tankluftfilter i metall - Gängad modell

Beställn.nr.	Gänga BSPP	Mikron	Slagvolym l/min	Vikt kg	Luftflöde m³/min
SAB.1562.10	3/4	10	430	0,2	0,45
SAB.1563.10	1/4	10	135	0,06	0,15

54 Parker Direct Link

Tankventilator i metall - Filter av flänstyp

Beställn.nr.	Mikron	Slagvolym l/min	Vikt kg	Luftflöde m³/min
AB116310	10	430	0,24	0,45
AB.1380.10	10	135	0,08	0,15
5561 (låstillval)	10	430	0,24	0,45

Anmärkning: Kontakta Parker för mätstickealternativ.

54 Parker Direct Link

LÅNG LIVSLÄNGD

FÖR DITT HYDRAULISKA SYSTEM

Parker Oilcheck

Visste du att vätskan i dina hydraulsystem kan hjälpa dig att förutse och minska driftstoppen? Med Oilcheck kan du följa i realtid hur saker och ting utvecklar sig. Ta Oilcheck, placera en droppe av vätskan som ska analyseras på centralsensorn och se resultaten genast.

Besök **www.parkerstore.com** för mer information eller för att hitta din närmaste ParkerStore.

Kolvstångsbussning
RG-serien

Beskrivning	• Utbytespackning till hydraulisk dragstångscylinder, med förmonterad dubbelläpptorkare och multiläpptrycktätningar, packning/huvud-O-ring.
Utförande	• Kolvstångsbussning med hög hållfasthet. Tätningar – förstärkt polyuretan, Nitril (NBR)
Lämplig för följande medier	• Mineraloljevätskor HH, HL, HLP, HLP-D, HM, MIL-H-5606-olja.
Arbetstemperatur	• Från -20°C till +80°C.
För cylinderserie	• HMI, HMD, 2H, 3L.
Fördelar	• Utbytesdelarna återger cylindern dess ursprungliga funktion.
Nytta	• Hög produktivitet och samtidigt låga livslängdskostnader.

Servicesatser för kolvstångsbussning - HMI/HMD-cylindrar

40 Parker DirectLink

Beställn.nr.	Kolvstångs-diameter	Cylinder-diameter	Att användas med		
	mm	mm	packningsskiftnyckel	demonteringsverktyg för O-ring	haknyckel
RG2HM0121	12	25	69590	11676	55000 200 000
RG2HM0141	14	32	69590	11676	55000 200 000
RG2HM0181	18	25, 40	84765	11676	55000 200 000
RG2HM0221	22	32, 50	69591	11676	55000 200 000
RG2HM0281	28	40, 50, 63	84766	11703	55000 200 000
RG2HM0361	36	50, 63, 80	69592	11703	55000 200 000
RG2HM0451	45	63, 80, 100	69593	11677	55000 200 000
RG2HM0561	56	80, 100	69595	11677	55000 200 000
RG2HM0701	70	100	69596	11677	55000 200 000

Servicesatser för kolvstångsbussning - 2H- och 3L-cylindrar

40 Parker DirectLink

Beställn.nr.	Kolvstångs-diameter	Cylinder-diameter	Att användas med		
	mm	mm	packningsskiftnyckel	demonteringsverktyg för O-ring	haknyckel
RG2HLTS061	15,9	38,1	69590	11676	55000 200 000
RG2HLTS101	25,4	38,1, 50,8, 63,5	69591	11676	55000 200 000
RG2HLTS131	34,9	50,8, 63,5, 82,6	69592	11703	55000 200 000
RG2HLTS171	44,5	63,5, 82,6, 101,6	69593	11677	55000 200 000
RG2HLTS201	50,8	82,6, 101,6	69594	11677	55000 200 000
RG2HLTS251	63,5	101,6	69595	11677	55000 200 000

Beskrivning	• Dessa tåliga och ändamålsenliga verktyg gör att Parkers kolvstångstätningar kan tas bort och monteras igen snabbt och enkelt utan att packningsringen eller kolvstången skadas.
Fördelar	• Exakt passning förhindrar skador på cylinderdelarna så att reparationen kan göras snabbt och kostnadseffektivt.
Nytta	• Avbrottstiden blir minimal och därmed minskas eventuellt produktionsbortfall.

Bussningsvdragare

77 Parker Direct Link

Beställn.nr.	Passar till servicesatser för kolvstångsbussning
69590	RG2HM0121, RG2HM0141, RG2HLTS061
84765	RG2HM0181
69591	RG2HM0221, RG2HLTS101
84766	RG2HM0281
69592	RG2HM0361, RG2HLTS131
69593	RG2HM0451, RG2HLTS171
69594	RG2HLTS201
69595	RG2HM0561, RG2HLTS251
69596	RG2HM0701

Haknyckel

77 Parker Direct Link

Beställn.nr.	Passar till
11676	69590, 84765, 69591
11703	84766, 69592
11677	69593, 69594, 69595, 69596

Membranackumulatorer
ADE-serien

Beskrivning	• Parkers serie ADE membranackumulatorer är energilagrande komponenter, som förbättrar ett hydraulsystems effektivitet genom att stötta och stabilisera pumpflödet.
Utförande	• Skal - specialstål med hög hållfasthet. Membran/tätningar - Nitril (NBR).
Lämplig för följande medier	• Grupp 2, mineraloljebaserade vätskor för allmänt syfte.
Arbetstemperatur	• Från -10°C till +80°C.
Tillämpningar	• Pilotventildrift, säkerhetssystem, kraftenheter.
Fördelar	• Reducerat buller och tryckstötar gör att komponenter och system får ökad livslängd.
Nytta	• Minskat driftstopp och större systemeffektivetet förbättrar maskinproduktiviteten.

ADE-serien - Membranackumulatorer

41 Parker DirectLink

Beställn.nr.	Kapacitet	Max. arbetstryck		Max. flöde	Förladdat tryck	
	Liter	bar	psi	l/min	bar	psi
ADE007-25R1A2	0,075	250	3625	10	60	870
ADE016-25R1A2	0,16	250	3625	10	60	870
ADE032-21R1A2	0,32	210	3050	40	40	580
ADE050-21R1A2	0,5	210	3050	40	40	580
ADE075-21R1A2	0,75	210	3050	40	40	580
ADE100-21R1A2	1,0	210	3050	40	40	580
ADE140-14R1C2	1,4	140	2030	40	40	580
ADE140-25R1C2	1,4	250	3625	40	60	870
ADE200-25R1C2	2,0	250	3625	60	60	870
ADE280-25R1C2	2,8	250	3625	60	90	1300
ADE350-25R1C2	3,5	250	3625	60	90	1300

Beskrivning	• Med Parkers laddnings- och mätningssatser i UCA-serien kan användaren kontrollera förladdningstrycket i en ackumulator och fylla eller avlufta kväve efter behov. • Korrekt förladdningstryck i ackumulatorn optimerar systemets prestanda och maximerar komponenternas livslängd.
Fördelar	• Allt som behövs för att underhålla en ackumulator i en lättanvänd sats.
Nytta	• Minskar den tid som används till viktigt regelbundet underhåll, och optimerar samtidigt maskinprestandan.

UCA-serien - Laddnings- och mätningssats för ackumulatorer

Beställn.nr.	Enligt nationell standard	Max. arbetstryck	
		bar	psi
UCA 02	UK	340	4930
UCA 04	Frankrike	340	4930
UCA 01	Tyskland	340	4930
UCA 05	Italien	340	4930
UCA 03	US	340	4930

Beskrivning	• 3-kammars, elektriskt styrda 4/3- eller 4/2-ventiler. • Direktaktiverade magnetventiler. • Standardversioner med magnetspole för 24 VDC och NBR-tätningar.
Arbetstryck	• Maximalt 350 bar.
Flödeskapacitet	• Upp till 80 l/min.
Fördelar	• Hög flödeskapacitet. • Global design.
Nytta	• Minimalt driftavbrott. • Mycket kort leveranstid.

D1VW-serien - Slidventil - Elmanövrerad

Beställn.nr.	Position			Riktning
	A	0	B	
D1VW001CNJW	P-B, A-T	Alla slutna	P-A, B-T	4/3-vägs
D1VW002CNJW	P-B, A-T	P-A-B-T	P-A, B-T	4/3-vägs
D1VW004CNJW	P-B, A-T	A-B-T	P-A, B-T	4/3-vägs
D1VW008CNJW	P-A, B-T	P-T	P-B, A-T	4/3-vägs
D1VW020BNJW	P-B, A-T		P-A, B-T	4/2-vägs
D1VW020DNJW	P-B, A-T		P-A, B-T	4/2-vägs spärr

Beskrivning	• Sandwichventiler i kombination med riktningskontrollventiler serie D1VW.
Arbetstryck	• Maximalt 350 bar.
Fördelar	• Lätt att montera. • Kan användas i båda riktningarna.
Nytta	• Minimalt driftavbrott. • Mycket kort leveranstid.

CM - Kontrollventil - Direktstyrd

68 Parker Direct Link

Beställn.nr.	Port
CM2PPV	P
CM2AAV	A
CM2BBV	B
CM2TTV	T
CM2DDV	A + B

CPOM - Pilotstyrd backventil

69 Parker Direct Link

Beställn.nr.	Port
CPOM2AAV	A
CPOM2BBV	B
CPOM2DDV	A + B

FM - Flödeskontrolllventil

70 Parker Direct Link

Beställn.nr.	Port	Justering
FM2DDSV	A + B	Sexkantsskruv
FM2DDKV	A + B	Ratt

Beskrivning	• Rörmonterade flödes-, nål-, stryp- och backventiler. • Flödeskontrollventiler finns även i tryckkompenserat utförande.
Arbetstryck	• Se under respektive ventiltyp.
Flödeskapacitet	• Upp till 570 l/min.
Fördelar	• Väl beprövad, tillförlitlig konstruktion.
Nytta	• Minimalt driftavbrott. • Mycket kort leveranstid.

C-serien - Rörmonterad backventil

71 Parker Direct Link

Beställn.nr.		Max. arbetstryck		Gängstorlek
BSPP-gänga	NPT-gänga	bar	psi	tum
9C400S	C400S	350	5075	1/4
9C600S	C600S	350	5075	3/8
9C800S	C800S	350	5075	1/2
9C1200S	C1200S	350	5075	3/4
9C1600S	C1600S	210	3045	1

F-serien - Rörmonterad flödesventil

72 Parker Direct Link

Beställn.nr.		Max. arbetstryck		Gängstorlek
BSPP-gänga	NPT-gänga	bar	psi	tum
9F400S	F400S	350	5075	1/4
9F600S	F600S	350	5075	3/8
9F800S	F800S	350	5075	1/2
9F1200S	F1200S	350	5075	3/4
9F1600S	F1600S	210	3045	1

N-serien - Röronterad nålventil

73 Parker Direct Link

Beställn.nr.		Max. arbetstryck		Gängstorlek
BSPP-gänga	NPT-gänga	bar	psi	tum
9N400S	N400S	350	5075	1/4
9N600S	N600S	350	5075	3/8
9N800S	N800S	350	5075	1/2
9N1200S	N1200S	350	5075	3/4
9N1600S	N1600S	210	3045	1

MV-serien - Rörmonterad nålventil

74 Parker Direct Link

Beställn.nr. BSPP-gänga	NPT-gänga	Max. arbetstryck bar	Max. arbetstryck psi	Gängstorlek tum
9MV400S	MV400S	350	5075	1/4
9MV600S	MV600S	350	5075	3/8
9MV800S	MV800S	350	5075	1/2

Tillbehör - Monteringssats för MV-serien

Beställn.nr. BSPP-gänga	Gängstorlek tum
MVK4	1/4
MVK6	3/8
MVK8	1/2
MVK12	3/4
MVK16	1

PCM-serien - Rörmonterad flödesventil med tryckkompensering

75 Parker Direct Link

Beställn.nr. BSPP-gänga	NPT-gänga	Max. arbetstryck bar	Max. arbetstryck psi	Gängstorlek tum
9PCCM400S	PCCM400S	210	3045	1/4
9PCCM600S	PCCM600S	210	3045	3/8
9PCCM800S	PCCM800S	210	3045	1/2
9PCM400S	PCM400S	210	3045	1/4
9PCM600S	PCM600S	210	3045	3/8
9PCM800S	PCM800S	210	3045	1/2

Beskrivning	• Flödeskontrollventil med nominellt märktryck upp till PN 420 bar med invändiga BSPP-gängor 3/8" och 1/2". • Ventil av nåltyp.
Lämplig för följande medier	• Mineralbaserade eller syntetiska med smörjande egenskaper vid viskositeter på 6 till 420 cSt.
Temperaturområde	• Från -40°C upp till +90°C.
Tillämpningar	• För tillämpningar med ett inloppstryck på upp till 420 bar.
Fördelar	• Hög flödes- och tryckkapacitet.
Nytta	• Kompakt underhållsfri konstruktion, beprövad service. • Minska underhåll och driftstopp av systemet.

J02A2 - Flödeskontrollventil - 3/8" BSPP

139 Parker DirectLink

Beställn.nr.	Gänga BSPP	Flöde l/min
J02A2ZN-6B	3/8	0 - 45

J04A2 - Flödeskontrollventil - 1/2" BSPP

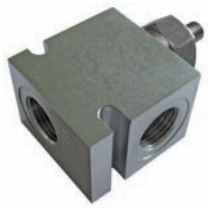

139 Parker DirectLink

Beställn.nr.	Gänga BSPP	Flöde l/min
J04A2ZN-8B	1/2	0 - 110

Beskrivning	• Flödeskontrollventil med backventilfunktion - med nominellt märktryck upp till PN 420 bar med invändiga BSPP-gänga 3/8". • Ventil av nåltyp med backventilfunktion.
Lämplig för följande medier	• Mineralbaserade eller syntetiska med smörjande egenskaper vid viskositeter på 6 till 420 cSt.
Arbetstemperatur	• Från -40°C upp till +90°C.
Tillämpningar	• För tillämpningar med ett inloppstryck på upp till 420 bar.
Fördelar	• Kapacitet för högt tryck. • Inbyggd backventilfunktion. • Stänger av till låg läckagenivå.
Nytta	• Kompakt underhållsfri konstruktion, beprövad service. • Minska underhåll och driftstopp av systemet.

J02B2 - Flödeskontrollventil - 3/8" BSPP

Beställn.nr.	Gänga BSPP	Flöde l/min
J02B2ZN-6B	3/8	0 - 30

139 Parker DirectLink

Beskrivning	• Tryckkompenserad flödeskontrollventil - med nominellt märktryck upp till PN 420 bar med invändiga BSPP-gängor 1/2". • Tryckkompenserad flödeskontrollventil.
Lämplig för följande medier	• Mineralbaserade eller syntetiska med smörjande egenskaper vid viskositeter på 6 till 420 cSt.
Temperaturområde	• Från -40°C upp till +90°C.
Tillämpningar	• För tillämpningar med ett inloppstryck på upp till 420 bar.
Fördelar	• Kapacitet för högt tryck. • Tryckkompenserad.
Nytta	• Kompakt underhållsfri konstruktion, beprövad service. • Minska underhåll och driftstopp av systemet.

J04C2 - Flödeskontrollventil - 1/2" BSPP

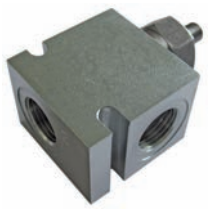

Beställn.nr.	Gänga BSPP	Flöde l/min
J04C2ZN-8B	1/2	0 - 40

139 Parker DirectLink

KH - 2-vägs kulventil i stål - EO 24°

63 Parker Direct Link

Beställn.nr.	Utv. diameter mm
KH06LX	6
KH08LX	8
KH10LX	10
KH12LX	12
KH15LX	15
KH18LX	18
KH22LX	22
KH28LX	28
KH35LX	35
KH42LX	42
KH08SX	8
KH10SX	10
KH12SX	12
KH14SX	14
KH16SX	16
KH20SX	20
KH25SX	25
KH30SX	30
KH38SX	38

KH - 2-vägs kulventil i rostfritt stål - EO 24°

63 Parker Direct Link

Beställn.nr.	Utv. diameter mm
KH08L71X	8
KH10L71X	10
KH12L71X	12
KH15L71X	15
KH18L71X	18
KH22L71X	22
KH28L71X	28
KH12S71X	12
KH14S71X	14
KH16S71X	16
KH20S71X	20
KH25S71X	25
KH38S71X	38

KH - 2-vägs BSPP-kulventil i stål - Invändig BSPP-gänga (ISO 1179-1)

63 Parker Direct Link

Beställn.nr.	Gänga BSPP
KH1/8X	1/8
KH1/4X	1/4
KH3/8X	3/8
KH1/2X	1/2
KH3/4X	3/4
KH1X	1
KH11/4X	1 1/4
KH11/2X	1 1/2

KH - 2-vägs BSPP-kulventil i rostfritt stål - Invändig BSPP-gänga (ISO 1179-1)

63 Parker Direct Link

Beställn.nr.	Gänga BSPP
KH1/471X	1/4
KH3/871X	3/8
KH1/271X	1/2
KH3/471X	3/4
KH171X	1
KH11/471X	1 1/4

KH - 2-vägs NPT-kulventil stål - Invändig NPT-gänga (SAE 476-1)

63 Parker Direct Link

Beställn.nr.	Gänga NPTF
KH1/4NPTX	1/4-18
KH3/8NPTX	3/8-18
KH1/2NPTX	1/2-14
KH3/4NPTX	3/4-14
KH1NPTX	1-11 1/2
KH11/2NPTX	1 1/2-11 1/2

KH - 3-vägs kompakt BSPP-kulventil stål - Invändig BSPP-gänga (ISO 1179-1)

63 Parker Direct Link

Beställn.nr.	Gänga BSPP
KH3/2-1/4X	1/4
KH3/2-3/8X	3/8
KH3/2-1/2X	1/2
KH3/2-3/4X	3/4
KH3/2-1X	1

ELA - Avluftningsventil - Utvändig BSPP-gänga - EOlastic-tätning

63 Parker Direct Link

Beställn.nr.	Gänga BSPP
ELA1/4EDCF	1/4

WV - Växelventil - EO 24°

63 Parker Direct Link

Beställn.nr.	Utv. diameter mm	Gänga Metrisk
WV08LOMDCF	8	M14x1,5
WV10LOMDCF	10	M16x1,5
WV12LOMDCF	12	M18x1,5
WV15LOMDCF	15	M22x1,5

DV - Avstängningsventil PN 10 - Hus DIN 3512 - EO 24°

63 Parker Direct Link

Beställn.nr.	Utv. diameter mm	Gänga Metrisk
DV06LX	6	M12x1,5
DV08LX	8	M14x1,5
DV10LX	10	M16x1,5
DV12LX	12	M18x1,5
DV15LX	15	M22x1,5
DV18LX	18	M26x1,5
DV22LX	22	M30x2,0
DV28LX	28	M36x2,0
DV35LX	35	M45x2,0

Beskrivning	• Backventil med nominellt arbetstryck upp till PN 420 bar: - Med röranslutning båda ändar RHD. - Med röranslutning till hankoppling RHV/RHZ. - Med invändig gänga båda ändar RHDI. - Ventilpatroner RVP. - Ventildelar I-TL. - Max läckage under provtryck: 1 droppe per minut.
Temperaturområde	• Från -10°C upp till +100°C.
Växelventiler	• För nominella arbetstryck upp till PN 160 VW. • Max läckage under provtryck: 20 droppar per minut.
Handstyrda	• För låga arbetstryck upp till PN 10 bar DV.
Avstängningsventiler	• För medelhöga arbetstryck upp till PN 40 bar LD.
Tillämpningar	• Lämplig för petroleumbaserad hydraulvätska, smörjmedel och bränsleolja. • För tillämpningar lämpliga upp till 420 bar.
Fördelar	• Ett brett urval av storlekar, utvändiga gängor och öppningstryck gör dem mycket flexibla. • Krom(VI)-fri yta. • Kompakt underhållsfri konstruktion, beprövad service.
Nytta	• Förlänger livslängden för hydraulsystemet. • Minskar kostnaderna för underhåll och driftstopp.

RHD - Backventil - EO 24°

63 Parker Direct Link

Beställn.nr.	Utv. diameter mm
RHD06L0MDCF	6
RHD08L0MDCF	8
RHD10L0MDCF	10
RHD12L0MDCF	12
RHD15L0MDCF	15
RHD18L0MDCF	18
RHD22L0MDCF	22
RHD28L0MDCF	28
RHD35L0MDCF	35
RHD42L0MDCF	42
RHD06S0MDCF	6
RHD08S0MDCF	8
RHD10S0MDCF	10
RHD12S0MDCF	12
RHD14S0MDCF	14
RHD16S0MDCF	16
RHD20S0MDCF	20
RHD25S0MDCF	25
RHD30S0MDCF	30
RHD38S0MDCF	38

RHDI - Backventil - Invändig BSPP-gänga (ISO 1179-1)

63 Parker Direct Link

Beställn.nr.	Gänga BSPP
RHDI1/8CF	1/8
RHDI1/4CF	1/4
RHDI3/8CF	3/8
RHDI1/2CF	1/2
RHDI3/4CF	3/4
RHDI1CF	1
RHDI11/4CF	1 1/4
RHDI11/2CF	1 1/2

RHV-R-ED - Backventil - EO 24° - Utvändig BSPP-gänga - EOlastic-tätning (ISO 1179)

63 Parker Direct Link

Beställn.nr.	Utv. diameter mm	Gänga BSPP
RHV06LREDOMDCF	6	1/8A
RHV08LREDOMDCF	8	1/4A
RHV10LREDOMDCF	10	1/4A
RHV12LREDOMDCF	12	3/8A
RHV15LREDOMDCF	15	1/2A
RHV18LREDOMDCF	18	1/2A
RHV22LREDOMDCF	22	3/4A
RHV28LREDOMDCF	28	1A
RHV42LREDOMDCF	42	1 1/2A
RHV06SREDOMDCF	6	1/4A
RHV08SREDOMDCF	8	1/4A
RHV10SREDOMDCF	10	3/8A
RHV12SREDOMDCF	12	3/8A
RHV14SREDOMDCF	14	1/2A
RHV16SREDOMDCF	16	1/2A
RHV20SREDOMDCF	20	3/4A
RHV25SREDOMDCF	25	1A
RHV30SREDOMDCF	30	1 1/4A
RHV38SREDOMDCF	38	1 1/2A

RHZ-M-ED - Backventil - Utvändig metrisk gänga - EOlastic-tätning (ISO 9974) - EO 24°

63 Parker Direct Link

Beställn.nr.	Utv. diameter mm	Gänga Metrisk
RHZ10LMEDOMDCF	10	M14x1,5
RHZ28LMEDOMDCF	28	M33x2,0
RHZ06SMEDOMDCF	6	M12x1,5
RHZ25SMEDOMDCF	25	M33x2,0

RHZ-R-ED - Backventil - Utvändig BSPP-gänga - EOlastic-tätning (ISO 1179) - EO 24°

63 Parker Direct Link

Beställn.nr.	Utv. diameter mm	Gänga BSPP
RHZ06LREDOMDCF	6	1/8A
RHZ08LREDOMDCF	8	1/4A
RHZ10LREDOMDCF	10	1/4A
RHZ12LREDOMDCF	12	3/8A
RHZ15LREDOMDCF	15	1/2A
RHZ18LREDOMDCF	18	1/2A
RHZ22LREDOMDCF	22	3/4A
RHZ28LREDOMDCF	28	1A
RHZ35LREDOMDCF	35	1 1/4A
RHZ42LREDOMDCF	42	1 1/2A
RHZ06SREDOMDCF	6	1/4A
RHZ08SREDOMDCF	8	1/4A
RHZ12SREDOMDCF	12	3/8A
RHZ16SREDOMDCF	16	1/2A
RHZ20SREDOMDCF	20	3/4A
RHZ25SREDOMDCF	25	1A
RHZ30SREDOMDCF	30	1 1/4A
RHZ38SREDOMDCF	38	1 1/2A

RVP - Patron med backventil

63 Parker Direct Link

Beställn.nr.	Ventil ITL
RVP13CF	6-L/6u.8-S
RVP16CF	8-L/10-S
RVP20CF	10-L/12-S
RVP24CF	12-L/14-S

Beskrivning	• Backventiler med nominellt märktryck upp till PN 420 bar: - med invändiga BSPP-gängor antingen 3/8" eller 1/2". • Patronventiler av kultyp: - Maximalt läckage: 3 droppar per minut.
Lämplig för följande medier	• Mineralbaserade eller syntetiska med smörjande egenskaper vid viskositeter på 6 till 420 cSt.
Temperaturområde	• Från -40°C upp till +90°C (nitriltätningar).
Öppningstryck	• 0,2 och 2,1 bar tillgängligt.
Tillämpningar	• För backventilfunktioner med ett inloppstryck på upp till 420 bar.
Fördelar	• Högt märktryck med lågt läckage. • God föroreningstolerans.
Nytta	• Kompakt underhållsfri konstruktion, beprövad service. • Minska underhåll och driftstopp av systemet.

D02B2 - Backventil - 3/8" BSPP

139 Parker DirectLink

Beställn.nr.	Gänga BSPP	Öppningstryck bar
D02B2-0.2N-6B	3/8	0,2
D02B2-2.1N-6B	3/8	2,1

D04B2 - Backventil - 1/2" BSPP

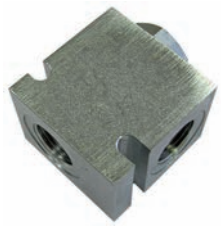

139 Parker DirectLink

Beställn.nr.	Gänga BSPP	Öppningstryck bar
D04B2-0.2N-8B	1/2	0,2
D04B2-2.1N-8B	1/2	2,1

Beskrivning	• Direktverkande tryckbegränsningsventil med nominellt märktryck upp till PN 420 bar med invändiga BSPP-gängor på antingen 3/8" eller 1/2". • Patronventiler i tallriksstil - Öppnar från nos till sida.
Lämplig för följande medier	• Mineralbaserade eller syntetiska med smörjande egenskaper vid viskositeter på 6 till 420 cSt.
Arbetstryck	• 5 till 420 bar (justerbart).
Temperaturområde	• Från -40°C upp till +90°C.
Tillämpningar	• Snabbreagerande tryckbegränsningsventil med ett inloppstryck upp till 420 bar.
Fördelar	• Högt märktryck med lågt läckage och snabb reaktion. • God föroreningstolerans.
Nytta	• Kompakt underhållsfri konstruktion, beprövad service. • Minska underhåll och driftstopp av systemet.

A02B2 - Tryckbegränsningsventil - 3/8" BSPP

Beställn.nr.	Gänga BSPP	Öppningstryck bar
A02B2PZN-6B	3/8	5 - 420

139 Parker DirectLink

A04B2 - Backventil - 1/2" BSPP

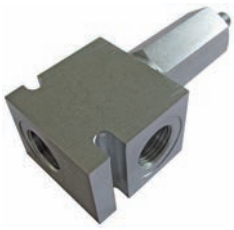

Beställn.nr.	Gänga BSPP	Öppningstryck bar
A04B2PZN-8B	1/2	5 - 420

139 Parker DirectLink

Beskrivning	• Direktverkande tryckbegränsningsventil med nominellt märktryck upp till PN 420 bar med invändiga BSPP-gängor på 1/2". • Patronventiler av slidtyp - öppnar från nos till sida.
Lämplig för följande medier	• Mineralbaserade eller syntetiska med smörjande egenskaper vid viskositeter på 6 till 420 cSt.
Arbetstryck	• 2 till 100 bar (justerbart).
Temperaturområde	• Från -40°C upp till +90°C.
Tillämpningar	• För tryckbegränsningsventiltillämpningar vid lågt tryck.
Fördelar	• Driftsintervall för lågt tryck med hög flödeskapacitet.
Nytta	• Kompakt underhållsfri konstruktion, beprövad service. • Minska underhåll och driftstopp av systemet.

A04C2 - Tryckbegränsningsventil - 1/2" BSPP

Beställn.nr.	Gänga BSPP	Öppningstryck bar
A04C2FZN-8B	1/2	2 - 100

139 Parker DirectLink

Beskrivning	• Direktverkande tryckbegränsningsventil av tallrikstyp med nominellt märktryck upp till PN 420 bar med invändiga BSPP-gängor på 1/2". • Patronventil av tallrikstyp - öppnar från sida till nos. • Maximalt läckage: 5 droppar per minut.
Lämplig för följande medier	• Mineralbaserade eller syntetiska med smörjande egenskaper vid viskositeter på 6 till 420 cSt.
Arbetstryck	• 5 till 350 bar (justerbart).
Temperaturområde	• Från -40°C upp till +90°C.
Tillämpningar	• För tillämpningar med ett inloppstryck på upp till 420 bar.
Fördelar	• Platt reaktion med lågt läckage och hög flödeskapacitet. • God föroreningstolerans.
Nytta	• Kompakt underhållsfri konstruktion, beprövad service. • Minska underhåll och driftstopp av systemet.

A04D2 - Tryckbegränsningsventil - 1/2" BSPP

139 Parker DirectLink

Beställn.nr.	Gänga BSPP	Öppningstryck bar
A04D2MZN-8B	1/2	5 - 350

Beskrivning	• Pilotstyrd tryckbegränsningsventil av slidtyp med nominellt märktryck upp till PN 420 bar med invändiga BSPP-gängor på 1/2". • Patronventil av slidtyp. • Maximalt läckage vid hydraulisk provning: 5 droppar per minut.
Lämplig för följande medier	• Mineralbaserade eller syntetiska med smörjande egenskaper vid viskositeter på 6 till 420 cSt.
Arbetstryck	• 10 till 420 bar.
Temperaturområde	• Från -40°C upp till +90°C.
Tillämpningar	• För tillämpningar med ett inloppstryck på upp till 420 bar.
Fördelar	• Kompakt underhållsfri konstruktion, beprövad service. • Minska kostnaderna för underhåll och driftstopp. • Högt märktryck.
Nytta	• Kompakt underhållsfri konstruktion, beprövad service. • Minska underhåll och driftstopp av systemet.

A04G2 - Tryckbegränsningsventil - 1/2" BSPP

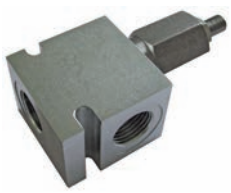

139 Parker DirectLink

Beställn.nr.	Gänga BSPP	Öppningstryck bar
A04G2PZN-8B	1/2	10 - 420

Beskrivning	• Dubbelriktande (Crossline)-tryckbegränsningsventil med nominellt märktryck upp till PN 350 bar med invändiga BSPP-gängor på 1/2". • Dubbelriktande (Crossline)-patronventil av tallrikstyp.
Lämplig för följande medier	• Mineralbaserade eller syntetiska med smörjande egenskaper vid viskositeter på 6 till 420 cSt.
Arbetstryck	• 10 till 350 bar.
Temperaturområde	• Från -40°C upp till +90°C.
Tillämpningar	• För tillämpningar med ett inloppstryck på upp till 420 bar.
Fördelar	• Kompakt underhållsfri konstruktion, beprövad service. • Minska kostnaderna för underhåll och driftstopp. • Högt märktryck. • Öppnar i båda riktningarna.
Nytta	• Förlänger livslängden för hydraulsystemet. • Minskar underhåll och driftstopp av systemet. • En patronventil öppnar i båda riktningarna, vilket sparar utrymme och kostnad.

A04J2 - Tryckbegränsningsventil - 1/2" BSPP

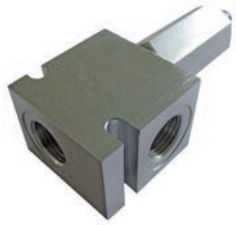

Beställn.nr.	Gänga BSPP	Öppningstryck bar
A04J2MZN-8B	1/2	10 - 350

139 Parker DirectLink

Beskrivning	• Lastbilspump med fast deplacement. • Oslagbar kolvpump med 45° axelvinkel.
Arbetstryck	• Upp till 350 bar (5000 psi) vid kontinuerlig drift. • Upp till 400 Bar (5800 psi) vid intermittent drift.
Fördelar	• ISO-standard för axel och fläns. • Kompakt och låg vikt. • Lätt att ändra rotationsriktningen. • Hög självsugningsvarvtal. • Högt drifttryck. • Robust lagertätning. • Sfäriska kolvar med laminerade kolvringar. • Tystgående.
Nytta	• Kapacitet för hög effekt. • Hög allmän effektivitet. • Låg bullernivå. • Lätt att montera. • Lätt att serva. • Lång livslängd.

F1 - Axialkolvpumpar

Beställn.nr.	Vikt kg	Slagvolym cm³/varv	Moment Nm	Effekt kW	Max. varvtal (varv/minut)
3781060	8,5	59,5	331	61	2200
3781080	12,5	81,6	453	76	2000

* Gäller med 2 1/2" sugledning vid 350 bar (5000 psi).

Arbetstryck	• Upp till 250 bar (3600 psi) vid kontinuerlig drift (beroende på storlek).
Fördelar	• Kompakt och lätt. • Robust och pålitlig. • Tystgående. • Portar på sidan och baktill. • Rotationsobunden.
Nytta	• Lätt att montera. Mindre känslig för övervarvning. Låg ljudnivå.

GP1 - Kugghjulspumpar för lastbilar

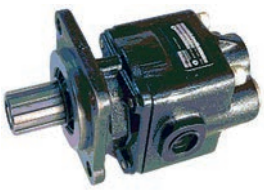

Beställn.nr.	Detaljer	Vikt kg	Slagvolym cm³/varv	Max. varvtal (varv/minut)	Kontinuerligt arbetstryck bar	Kontinuerligt arbetstryck psi
7029113913	GP1-023-4	6,7	23	2000	250	3630
7029113914	GP1-029-4	7,1	29	2000	240	3480
7029113915	GP1-036-4	7,5	36	2000	230	3340

BEHÖVER DU KONTROLLERA DINA MOTORER?

LÖSNINGEN ÄR PARKER

Parker SSD-drivenheter

Motorer som drar för mycket elektricitet? Pumpar och hydrauliskt maskineri som belastas av mekanisk påfrestning?
Med Parkers SSD-drivenheter kan du ta kontroll över ditt system. De går att justera helt och hållet efter dina maskiners funktioner och minskar dina driftkostnader.
Din ParkerStore ger dig den hjälp du behöver.

Besök **www.parkerstore.com** för mer information eller för att hitta din närmaste ParkerStore.

LF Instickskopplingar - sid. 272

Pneumatiska kopplingar - sid. 321

Viking Xtreme® - sid. 357

Rör och rörkopplingar

153 Parker DirectLink • Instickskopplingar 272
64 Parker DirectLink • Skärringskopplingar 298
64 Parker DirectLink • Adaptrar 301
64 Parker DirectLink • Flödesregulatorer 308
153 Parker DirectLink • Pneumatiska funktionskopplingar 311

Pneumatikslang

66 Parker DirectLink • Polyuretanrör. 313
66 Parker DirectLink • Rör av termoplast-kopolyester 314
154 Parker DirectLink • Tekniska rör 315

Pneumatiska snabbkopplingar

146 Parker DirectLink • Standardkopplingar 317
146 Parker DirectLink • Pneumatiska kopplingar 321
146 Parker DirectLink • Självventilerande kopplingar 333

Pneumatikcylindrar

43 Parker DirectLink • Cylinder P1A enl. ISO 6432. 338
42 Parker DirectLink • ISO 6431/VDMA 24562-cylindrar 340
141 Parker DirectLink • Cylinder P1A enl. ISO 21287. Sensorer för P1A och P1D. 341
45 Parker DirectLink • Fästen för kolvstång och cylinder ISO 6432 343
45 Parker DirectLink • Fästen för kolvstång och cylinder ISO 6431 345

Stötdämpare

157 Parker DirectLink • Stötdämpare och tillbehör 346

Pneumatiska ventiler

64 Parker DirectLink • Kulventiler 349
156 Parker DirectLink • Backventiler 352
156 Parker DirectLink • Ljuddämpare 353
156 Parker DirectLink • Snabbutlopps-, klaff- och flödeskontrollventiler 354
156 Parker DirectLink • Riktningsventiler 355

Blåspistoler

64 Parker DirectLink • Blåspistoler 361

Rörsatser

156 Parker DirectLink • Rörsatser 364

Gummislang och kopplingar

61 Parker DirectLink • Pneumatisk slang/vattenslang och kopplingar 365

Instickskopplingar
LF 3000

Beskrivning	• LF 3000-systemet utvecklades och lanserades av Legris 1969, och används i stor omfattning världen över. Det har designats med hjälp av en enkel och väl beprövad metod som möjliggör snabb montering.
Material	• Kopplingskropp i polyamid, greppring av rostfritt stål, NBR-tätningar, frigöringsknapp, bottenplatta i nickelpläterad mässing, tätande O-ring på BSPP-gängor och förbeläggning på BSPT-gängor.
Lämplig för följande medier	• Tryckluft.*
Arbetstryck	• 20 bar max (maxtryck i kretsen beror lika mycket på typen av rör som används och dess diameter).
Arbetstemperatur	• Från -20°C till +80°C. Lämpligheten beror lika mycket på typ av rör och dess yttre diameter. Kontakta oss för temperaturer över 80°C.
Tillämpningar	• Används för att ansluta pneumatiska enheter i många industritillämpningar som monteringsmaskiner, förpackningsutrustning, fabriksautomatisering, bilindustri, textilmaskiner, tryckmaskiner, vakuumnätverk etc.

*LF 3000-kopplingar kan också användas för att överföra olika typer av vätskor (vatten, skärolja etc.) för industriella tillämpningar. Driftstrycket och temperaturerna beror på den vätska som överförs och O-ring som används.

Fördelar	• Snabb hopkoppling och frånkoppling, fullt flöde, kompakthet, inriktningsbar stomme.
Nytta	• Tidsbesparande och enkel installation, omedelbar tätning, många utföranden.

3101 - Rak koppling, med utvändig BSPP- eller metrisk gänga

153 Parker DirectLink

Beställn.nr.	Rör utv. diameter mm	Gänga
3101 04 19	4	M5x0,8
3101 04 10	4	G1/8
3101 04 13	4	G1/4
3101 06 19	6	M5x0,8
3101 06 10	6	G1/8
3101 06 13	6	G1/4
3101 06 17	6	G3/8
3101 08 10	8	G1/8
3101 08 13	8	G1/4
3101 08 17	8	G3/8
3101 10 13	10	G1/4
3101 10 17	10	G3/8
3101 10 21	10	G1/2
3101 12 17	12	G3/8
3101 12 21	12	G1/2
3101 14 17	14	G3/8
3101 14 21	14	G1/2

3102 - Liksidig vinkelskarvkoppling

153 Parker DirectLink

Beställn.nr.	Rör utv. diameter mm
3102 04 00	4
3102 06 00	6
3102 08 00	8
3102 10 00	10
3102 12 00	12
3102 14 00	14

3104 - Liksidig T-koppling

153 Parker DirectLink

Beställn.nr.	Rör utv. diameter mm
3104 04 00	4
3104 06 00	6
3104 08 00	8
3104 10 00	10
3104 12 00	12
3104 14 00	14

3106 - Liksidig skarvkoppling

153 Parker DirectLink

Beställn.nr.	Rör utv. diameter mm
3106 04 00	4
3106 06 00	6
3106 08 00	8
3106 10 00	10
3106 12 00	12
3106 14 00	14

3109 - Vinkelkoppling - Utvändig BSPT-gänga

153 Parker DirectLink

Beställn.nr.	Rör utv. diameter mm	Gänga BSPT
3109 04 10	4	R1/8
3109 04 13	4	R1/4
3109 06 10	6	R1/8
3109 06 13	6	R1/4
3109 08 10	8	R1/8
3109 08 13	8	R1/4
3109 08 17	8	R3/8
3109 10 13	10	R1/4
3109 10 17	10	R3/8
3109 10 21	10	R1/2
3109 12 13	12	R1/4
3109 12 17	12	R3/8
3109 12 21	12	R1/2
3109 14 21	14	R1/2

3114 - Rak koppling - Invändig BSPP- eller M5-gänga

153 Parker DirectLink

Beställn.nr.	Rör utv. diameter mm	Gänga
3114 04 19	4	M5x0,8
3114 04 10	4	G1/8
3114 04 13	4	G1/4
3114 06 10	6	G1/8
3114 06 13	6	G1/4
3114 08 10	8	G1/8
3114 08 13	8	G1/4

3116 - Rak skottgenomgång

153 Parker DirectLink

Beställn.nr.	Rör utv. diameter mm
3116 04 00	4
3116 06 00	6
3116 08 00	8

3126 - Plugg

153 Parker DirectLink

Beställn.nr.	Rör utv. diameter mm
3126 04 00	4
3126 06 00	6
3126 08 00	8
3126 10 00	10

3140 - Enkel liksidig Y-skarvanslutning

153 Parker DirectLink

Beställn.nr.	Rör utv. diameter mm
3140 04 00	4
3140 06 00	6
3140 08 00	8

3166 - Reducering

153 Parker DirectLink

Beställn.nr.	Rör utv. diameter mm	Plugg mm
3166 04 06	4	6
3166 04 08	4	8
3166 06 08	6	8
3166 08 12	8	12

3175 - Rak koppling

153 Parker DirectLink

Beställn.nr.	Rör utv. diameter mm	Gänga BSPT
3175 04 10	4	R1/8
3175 04 13	4	R1/4
3175 06 10	6	R1/8
3175 06 13	6	R1/4
3175 08 10	8	R1/8
3175 08 13	8	R1/4
3175 08 17	8	R3/8
3175 10 17	10	R3/8
3175 10 21	10	R1/2
3175 12 13	12	R1/4
3175 12 17	12	R3/8
3175 12 21	12	R1/2
3175 14 17	14	R3/8

3193 - T-koppling med utvändig BSPP- eller M5-gänga

153 Parker DirectLink

Beställn.nr.	Rör utv. diameter mm	Gänga
3193 04 19	4	M5x0,8
3193 04 10	4	G1/8
3193 06 19	6	M5x0,8
3193 06 10	6	G1/8
3193 06 13	6	G1/4
3193 08 10	8	G1/8
3193 08 13	8	G1/4
3193 08 17	8	G3/8

3198 - T-koppling med utvändig BSPP- eller M5-gänga

153 Parker DirectLink

Beställn.nr.	Rör utv. diameter mm	Gänga
3198 04 19	4	M5x0,8
3198 04 10	4	G1/8
3198 06 19	6	M5x0,8
3198 06 10	6	G1/8
3198 06 13	6	G1/4
3198 08 10	8	G1/8
3198 08 13	8	G1/4
3198 08 17	8	G3/8

3199 - Vinkelkoppling med utvändig BSPP- eller M-gänga

153 Parker DirectLink

Beställn.nr.	Rör utv. diameter mm	Gänga
3199 04 19	4	M5x0,8
3199 04 10	4	G1/8
3199 04 13	4	G1/4
3199 06 19	6	M5x0,8
3199 06 10	6	G1/8
3199 06 13	6	G1/4
3199 06 17	6	G3/8
3199 08 10	8	G1/8
3199 08 13	8	G1/4
3199 08 17	8	G3/8
3199 10 13	10	G1/4
3199 10 17	10	G3/8
3199 10 21	10	G1/2
3199 12 17	12	G3/8
3199 12 21	12	G1/2
3199 14 17	14	G3/8
3199 14 21	14	G1/2

3130 - Manipuleringssäkert clipsfäste - BSPP- eller M-gänga

153 Parker DirectLink

Beställn.nr.	Rör utv. diameter mm
3130 06 03	6
3130 08 03	8

Beskrivning	• LF 3600 är tillverkad helt i metall (utom tätningskomponenterna) och är kompatibel med många vätskor och gaser med normal aggressivitet och är perfekt för miljöer som kräver mekanisk styrka.
Material	• Kemiskt förnicklad mässing med hög fosforhalt enligt FDA-standard.
Lämplig för följande medier	• Tryckluft.*
Arbetstryck	• 30 bar max (begränsat till 20 bar för vinkelkopplingarna 3699 och 3609).
Arbetstemperatur	• Från -20°C till +150°C.
Tillämpningar	• Detta förbättrade sortiment av LF 3600-snabbkopplingar har optimerats för ett större antal tillämpningar inom industri, kemi, farmakologi och livsmedel. Lämplig för många specialiserade tillämpningar: fordonstillverkning, livsmedelsindustri, tryckning och medicinsk utrustning.

*LF 3600-kopplingar kan också användas för överföring av olika typer av vätskor som är kompatibla med materialen i kopplingen. Permanent kontakt med livsmedel rekommenderas inte.

Fördelar	• Utmärkt motstånd mot förslitning och korrosion, snabb anslutning och frånkoppling, stort intervall, fullt flöde, kompakthet.
Nytta	• Förbättrad prestanda, tidsbesparande och enkel installation, omedelbar tätning, många utföranden.

3601 - Rak koppling med utvändig BSP- eller M-gänga

153 Parker DirectLink

Beställn.nr.	Rör utv. diameter mm	Gänga
3601 04 19	4	M5x0,8
3601 04 10	4	G1/8
3601 04 13	4	G1/4
3601 06 19	6	M5x0,8
3601 06 10	6	G1/4
3601 06 13	6	G1/4
3601 08 10	8	G1/8
3601 08 13	8	G1/4
3601 08 17	8	G3/8
3601 10 13	10	G1/4
3601 10 17	10	G3/8
3601 10 21	10	G1/2
3601 12 13	12	G1/4
3601 12 17	12	G3/8
3601 12 21	12	G1/2
3601 14 17	14	G3/8
3601 14 21	14	G1/2

3602 - Liksidig vinkelkoppling

153 Parker DirectLink

Beställn.nr.	Rör utv. diameter mm
3602 04 00	4
3602 06 00	6
3602 08 00	8
3602 10 00	10
3602 12 00	12
3602 14 00	14

3604 - Liksidig T-koppling

Beställn.nr.	Rör utv. diameter mm
3604 04 00	4
3604 06 00	6
3604 08 00	8
3604 10 00	10
3604 12 00	12
3604 14 00	14

153 Parker DirectLink

3606 - Koppling mellan rör, liksidig

Beställn.nr.	Rör utv. diameter mm
3606 04 00	4
3606 06 00	6
3606 08 00	8
3606 10 00	10
3606 12 00	12
3606 14 00	14

153 Parker DirectLink

3616 - Liksidig skottgenomgång

Beställn.nr.	Rör utv. diameter mm
3616 04 00	4
3616 06 00	6
3616 08 00	8

153 Parker DirectLink

3666 - Plug-in-reducering

Beställn.nr.	Rör utv. diameter mm	Plugg mm
3666 04 06	4	6
3666 04 08	4	8
3666 06 08	6	8
3666 06 10	6	10
3666 08 10	8	10

153 Parker DirectLink

3698 - T-koppling - Utvändig BSP- eller M-gänga

153 Parker DirectLink

Beställn.nr.	Rör utv. diameter mm	Gänga
3698 04 19	4	M5x0,8
3698 04 10	4	G1/8
3698 06 10	6	G1/8
3698 06 13	6	G1/4
3698 08 10	8	G1/8
3698 08 13	8	G1/4

3699 - Vinkelkoppling - Utvänding BSP- eller M-gänga

153 Parker DirectLink

Beställn.nr.	Rör utv. diameter mm	Gänga
3699 04 19	4	M5x0,8
3699 04 10	4	G1/8
3699 04 13	4	G1/4
3699 06 10	6	G1/8
3699 06 13	6	G1/4
3699 08 10	8	G1/8
3699 08 13	8	G1/4
3699 08 17	8	G3/8
3699 10 13	10	G1/4
3699 10 17	10	G3/8

Beskrivning	• Prestolok® och Prestolok® 2 använder en gripringteknik, ”elastiska tänder”, som Parker uppfunnit och förfinat, som ger dess garanterat utmärkta fasthållningsförmåga.
Material	• Polyamid HR (Prestolok® 2) och nickelpläterad mässing (Prestolok®).
Arbetstryck	• Upp till 25 bar (363 psi) för artiklar i mässing - upp till 18 bar (261 psi) för artiklar i termoplast.
Arbetstemperatur	• Från -25°C till +100°C för artiklar i mässing - från -25°C till +80°C för artiklar i termoplast.
Tillämpningar	• Perfekt anpassad för användning i pneumatiska system i ett stort antal branscher. • Prestolok® 2 är också designad för att hantera många andra vätskor (kontakta oss) och täcker därmed ett stort antal tillämpningar. • Prestolok® är en instickskoppling som är särskilt lämpad för de svåraste miljöerna, som svetsning, höga temperaturer och vibrationer.
Fördelar	• Färdig att montera.
Nytta	• Tidssparande. • Längre livslängd. • Hög korrosionstålighet.

F3PB - Rak koppling - BSPT

64 Parker Direct Link

Beställn.nr.	Rör utv. diameter mm	Gänga BSPT
F3PB4-1/8	4	1/8
F3PB4-1/4	4	1/4
F3PB6-1/8	6	1/8
F3PB6-1/4	6	1/4
F3PB8-1/8	8	1/8
F3PB8-1/4	8	1/4
F3PB8-3/8	8	3/8
F3PB10-1/4	10	1/4
F3PB10-3/8	10	3/8
F3PB10-1/2	10	1/2
F3PB12-1/4	12	1/4
F3PB12-3/8	12	3/8
F3PB12-1/2	12	1/2
F3PB14-3/8	14	3/8
F3PB14-1/2	14	1/2

F4PB - Rak koppling - BSPP med O-ring

64 Parker Direct Link

Beställn.nr.	Rör utv. diameter mm	Gänga BSPP
F4PB4-1/8	4	1/8
F4PB4-1/4	4	1/4
F4PB6-1/8	6	1/8
F4PB6-1/4	6	1/4
F4PB8-1/8	8	1/8
F4PB8-1/4	8	1/4
F4PB8-3/8	8	3/8
F4PB10-1/4	10	1/4
F4PB10-3/8	10	3/8
F4PB10-1/2	10	1/2
F4PB12-1/4	12	1/4
F4PB12-3/8	12	3/8
F4PB12-1/2	12	1/2
F4PB14-3/8	14	3/8
F4PB14-1/2	14	1/2

G4PB - Rak koppling - Invändig BSPP-gänga

64 Parker Direct Link

Beställn.nr.	Rör utv. diameter mm	Gänga BSPP
G4PB4-1/8	4	1/8
G4PB6-1/8	6	1/8
G4PB6-1/4	6	1/4
G4PB8-1/8	8	1/8
G4PB8-1/4	8	1/4

F8PB - Rak koppling - Metrisk gänga, med O-ring

64 Parker Direct Link

Beställn.nr.	Rör utv. diameter mm	Gänga Metrisk
F8PB4M5	4	M5
F8PB4M10	4	M10
F8PB6M5	6	M5
F8PB6M10	6	M10
F8PB6M12	6	M12
F8PB8M12	8	M12
F8PB10M16	10	M16

WPB - Rak skottgenomgång

64 Parker Direct Link

Beställn.nr.	Rör utv. diameter mm
WPB4	4
WPB6	6
WPB8	8
WPB10	10
WPB12	12

HPB - Rak koppling

64 Parker Direct Link

Beställn.nr.	Rör utv. diameter mm
HPB4	4
HPB5	5
HPB6	6
HPB8	8
HPB10	10
HPB12	12
HPB14	14

HPK - Rak koppling

64 Parker Direct Link

Beställn.nr.	Rör utv. diameter mm
HPK4	4
HPK6	6
HPK8	8
HPK10	10
HPK14	14

EPB - Vinkelkoppling

64 Parker Direct Link

Beställn.nr.	Rör utv. diameter mm
EPB4	4
EPB5	5
EPB6	6
EPB8	8
EPB10	10
EPB12	12
EPB14	14

EPK - Vinkelkoppling

64 Parker Direct Link

Beställn.nr.	Rör utv. diameter mm
EPK4	4
EPK6	6
EPK8	8
EPK10	10
EPK12	12
EPK14	14

C63PB - Justerbar vinkelkoppling - BSPT

64 Parker Direct Link

Beställn.nr.	Rör utv. diameter mm	Gänga BSPT
C63PB4-1/8	4	1/8
C63PB4-1/4	4	1/4
C63PB6-1/8	6	1/8
C63PB6-1/4	6	1/4
C63PB8-1/8	8	1/8
C63PB8-1/4	8	1/4
C63PB8-3/8	8	3/8
C63PB10-1/4	10	1/4
C63PB10-3/8	10	3/8
C63PB12-1/4	12	1/4
C63PB12-3/8	12	3/8
C63PB12-1/2	12	1/2
C63PB14-3/8	14	3/8
C63PB14-1/2	14	1/2

C63PK - Justerbar vinkelkoppling - BSPT

64 Parker Direct Link

Beställn.nr.	Rör utv. diameter mm	Gänga BSPT
C63PK4-1/8	4	1/8
C63PK4-1/4	4	1/4
C63PK6-1/8	6	1/8
C63PK6-1/4	6	1/4
C63PK8-1/8	8	1/8
C63PK8-1/4	8	1/4
C63PK8-3/8	8	3/8
C63PK10-1/4	10	1/4
C63PK10-3/8	10	3/8
C63PK10-1/2	10	1/2
C63PK12-1/4	12	1/4
C63PK12-3/8	12	3/8
C63PK12-1/2	12	1/2
C63PK14-3/8	14	3/8
C63PK14-1/2	14	1/2

C64PB - Justerbar vinkelkoppling - BSPP

64 Parker Direct Link

Beställn.nr.	Rör utv. diameter mm	Gänga BSPP
C64PB4-1/8	4	1/8
C64PB4-1/4	4	1/4
C64PB6-1/8	6	1/8
C64PB6-1/4	6	1/4
C64PB8-1/8	8	1/8
C64PB8-1/4	8	1/4
C64PB8-3/8	8	3/8
C64PB10-1/4	10	1/4
C64PB10-3/8	10	3/8
C64PB12-1/4	12	1/4
C64PB12-3/8	12	3/8
C64PB14-3/8	14	3/8
C64PB14-1/2	14	1/2

2

PNEUMATIK

C64PK - Justerbar vinkelkoppling - BSPP, med O-ring

64 Parker Direct Link

Beställn.nr.	Rör utv. diameter mm	Gänga BSPP
C64PK4-1/8	4	1/8
C64PK4-1/4	4	1/4
C64PK6-1/8	6	1/8
C64PK6-1/4	6	1/4
C64PK8-1/8	8	1/8
C64PK8-1/4	8	1/4
C64PK8-3/8	8	3/8
C64PK10-1/4	10	1/4
C64PK10-3/8	10	3/8
C64PK12-1/4	12	1/4
C64PK12-3/8	12	3/8
C64PK14-3/8	14	3/8
C64PK14-1/2	14	1/2

C68PB - Justerbart vinkelkoppling - Metrisk, cylindrisk gänga

64 Parker Direct Link

Beställn.nr.	Rör utv. diameter mm	Gänga Metrisk
C68PB4M3	4	M3x0,5
C68PB4M5	4	M5x0,8
C68PB6M5	6	M5x0,8

C68PK - Justerbar vinkelkoppling - Metrisk, med O-ring

64 Parker Direct Link

Beställn.nr.	Rör utv. diameter mm	Gänga Metrisk
C68PK4M5	4	M5
C68PK6M5	6	M5
C68PK8M12	8	M12
C68PK8M16	8	M16
C68PK8M22	8	M22

R64PK - Justerbar L-koppling - BSPP med O-ring

64 Parker Direct Link

Beställn.nr.	Rör utv. diameter mm	Gänga BSPP
R64PK4-1/8	4	1/8
R64PK6-1/8	6	1/8
R64PK6-1/4	6	1/4
R64PK8-1/8	8	1/8
R64PK8-1/4	8	1/4
R64PK10-1/4	10	1/4
R64PK10-3/8	10	3/8
R64PK12-1/4	12	1/4
R64PK12-3/8	12	3/8
R64PK14-1/2	14	1/2

S64PK - Justerbar T-koppling - BSPP med O-ring

64 Parker Direct Link

Beställn.nr.	Rör utv. diameter mm	Gänga BSPP
S64PK4-1/8	4	1/8
S64PK4-1/4	4	1/4
S64PK6-1/8	6	1/8
S64PK6-1/4	6	1/4
S64PK8-1/8	8	1/8
S64PK8-1/4	8	1/4
S64PK8-3/8	8	3/8
S64PK10-1/4	10	1/4
S64PK10-3/8	10	3/8
S64PK12-1/4	12	1/4
S64PK12-3/8	12	3/8
S64PK14-1/2	14	1/2

C63SPK - Kompakt justerbar vinkelkoppling - BSPT

64 Parker Direct Link

Beställn.nr.	Rör utv. diameter mm	Gänga BSPT
C63SPK4-1/8	4	1/8
C63SPK6-1/8	6	1/8
C63SPK6-1/4	6	1/4
C63SPK8-1/8	8	1/8
C63SPK8-1/4	8	1/4
C63SPK8-3/8	8	3/8
C63SPK10-1/4	10	1/4
C63SPK10-3/8	10	3/8

JPB - T-koppling

64 Parker Direct Link

Beställn.nr.	Rör utv. diameter mm
JPB4	4
JPB5	5
JPB6	6
JPB8	8
JPB10	10
JPB12	12
JPB14	14

JPK - T-koppling

64 Parker Direct Link

Beställn.nr.	Rör utv. diameter mm
JPK4	4
JPK6	6
JPK8	8
JPK10	10
JPK12	12
JPK14	14

J5PK - Multipelkoppling

64 Parker Direct Link

Beställn.nr.	Rör utv. diameter mm	Förgrening utv. diameter mm
J5PK6-4	6	4
J5PK8-4	8	4
J5PK8-6	8	6
J5PK10-6	10	6

R63PK - Justerbar L-koppling - BSPT

64 Parker Direct Link

Beställn.nr.	Rör utv. diameter mm	Gänga BSPT
R63PK4-1/8	4	1/8
R63PK4-1/4	4	1/4
R63PK6-1/8	6	1/8
R63PK6-1/4	6	1/4
R63PK8-1/8	8	1/8
R63PK8-1/4	8	1/4
R63PK8-3/8	8	3/8
R63PK10-1/4	10	1/4
R63PK10-3/8	10	3/8
R63PK12-3/8	12	3/8
R63PK12-1/2	12	1/2

S63PK - Justerbar T-koppling - BSPT

64 Parker Direct Link

Beställn.nr.	Rör utv. diameter mm	Gänga BSPT
S63PK4-1/8	4	1/8
S63PK4-1/4	4	1/4
S63PK6-1/8	6	1/8
S63PK6-1/4	6	1/4
S63PK8-1/8	8	1/8
S63PK8-1/4	8	1/4
S63PK8-3/8	8	3/8
S63PK10-1/4	10	1/4
S63PK10-3/8	10	3/8
S63PK12-1/4	12	1/4
S63PK12-3/8	12	3/8
S63PK12-1/2	12	1/2

2

PNEUMATIK

FNPK - Blindplugg

Beställn.nr.	Plugg mm
FNPK4	4
FNPK6	6
FNPK8	8
FNPK10	10
FNPK12	12
FNPK14	14

64 Parker Direct Link

T2ESPK - Kompakt vinkelkoppling

Beställn.nr.	Rör utv. diameter mm	Plugg mm
T2ESPK4	4	4
T2ESPK6	6	6
T2ESPK4-6	6	4
T2ESPK8	8	8

64 Parker Direct Link

R68PK - Justerbar L-skarvkoppling, metrisk med O-ring

Beställn.nr.	Rör utv. diameter mm	Gänga Metrisk
R68PK4M5	4	M5
R68PK6M5	6	M5

64 Parker Direct Link

S68PK - Justerbar T-koppling - Metrisk med O-ring

Beställn.nr.	Rör utv. diameter mm	Gänga Metrisk
S68PK4M5	4	M5
S68PK6M5	6	M5
S68PK8M12	8	M12
S68PK8M16	8	M16

64 Parker Direct Link

YJPK - Skarvkoppling av Y-typ

Beställn.nr.	Rör utv. diameter mm
YJPK4	4
YJPK6	6
YJPK8	8
YJPK10	10

64 Parker Direct Link

YJ2PK - Y-koppling av instickstyp

Beställn.nr.	Rör utv. diameter mm	Plugg mm
YJ2PK4	4	4
YJ2PK6	6	6
YJ2PK8	8	8
YJ2PK10	10	10

64 Parker Direct Link

YJ5PK - Dubbel Y-koppling

64 Parker Direct Link

Beställn.nr.	Rör utv. diameter mm	Plugg mm
YJ5PK4	4	4
YJ5PK6-4	6	6

TR2PK - Reduceringskoppling för rörände

64 Parker Direct Link

Beställn.nr.	Rör utv. diameter mm	Plugg mm
TR2PK6-4	4	6
TR2PK8-4	4	8
TR2PK8-6	6	8
TR2PK10-4	4	10
TR2PK10-6	6	10
TR2PK10-8	8	10
TR2PK12-6	6	12
TR2PK12-8	8	12
TR2PK12-10	10	12
TR2PK14-8	8	14
TR2PK14-10	10	14
TR2PK14-12	12	14

C - Skyddslock, med färgkod

64 Parker Direct Link

Beställn.nr.	Rör utv. diameter mm	Färg
C4BL	4	Svart
C6BL	6	Svart
C8BL	8	Svart
C10BL	10	Svart
C12BL	12	Svart
C14BL	14	Svart
C4BU	4	Blå
C6BU	6	Blå
C8BU	8	Blå
C10BU	10	Blå
C12BU	12	Blå
C14BU	14	Blå
C4G	4	Grön
C6G	6	Grön
C8G	8	Grön
C10G	10	Grön
C12G	12	Grön
C14G	14	Grön
C4R	4	Röd
C6R	6	Röd
C8R	8	Röd
C10R	10	Röd
C12R	12	Röd
C14R	14	Röd
C4Y	4	Gul
C6Y	6	Gul
C8Y	8	Gul
C10Y	10	Gul
C12Y	12	Gul
C14Y	14	Gul
C4W	4	Vit
C6W	6	Vit
C8W	8	Vit
C10W	10	Vit
C14W	14	Vit

Beskrivning	• För att tillhandahålla kopplingar för tillämpningar inom miniatyriserad pneumatik, har Parker lanserat en rad instickskopplingar, Prestolok micro.
Material	• Polyamid HR och mässing.
Arbetstryck	• Upp till 16 bar (232 psi).
Arbetstemperatur	• Från -25°C till +80°C.
Tillämpningar	• Prestolok® micro är utvecklad för att ta lite plats, spara vikt och tid för montering och ge kostnadseffektiva lösningar för alla tillämpningar.
Fördelar	• Liten storlek och låg vikt.
Nytta	• Utrymmesbesparande.

F3PMB - Rak koppling - BSPT-gänga

64 Parker Direct Link

Beställn.nr.	Rör utv. diameter mm	Gänga BSPT
F3PMB4-1/8	4	1/8
F3PMB4-1/4	4	1/4
F3PMB6-1/8	6	1/8
F3PMB6-1/4	6	1/4

F4PMB - Rak koppling - BSPP, med O-ring

64 Parker Direct Link

Beställn.nr.	Rör utv. diameter mm	BSPP-gänga Invändig
F4PMB4-1/8	4	1/8
F4PMB4-1/4	4	1/4
F4PMB6-1/8	6	1/8
F4PMB6-1/4	6	1/4

F8PMB - Rak koppling - Metrisk, med O-ring

64 Parker Direct Link

Beställn.nr.	Rör utv. diameter mm	Gänga Metrisk
F8PMB4M3	4	M3
F8PMB4M5	4	M5
F8PMB6M5	6	M5

JPMK - T-koppling

64 Parker Direct Link

Beställn.nr.	Rör utv. diameter mm
JPMK4	4
JPMK6	6

S63PMK - Justerbar T-koppling - BSPT

64 Parker Direct Link

Beställn.nr.	Rör utv. diameter mm	Gänga BSPT
S63PMK4-1/8	4	1/8
S63PMK6-1/8	6	1/8
S63PMK6-1/4	6	1/4

C63PMK - Justerbar vinkelkoppling - BSPT

64 Parker Direct Link

Beställn.nr.	Rör utv. diameter mm	Gänga BSPT
C63PMK4-1/8	4	1/8
C63PMK4-1/4	4	1/4
C63PMK6-1/8	6	1/8
C63PMK6-1/4	6	1/4

EPMK - Vinkelkoppling

64 Parker Direct Link

Beställn.nr.	Rör utv. diameter mm
EPMK4	4
EPMK6	6

R63PMK - Justerbar koppling - Utvändig - BSPT

64 Parker Direct Link

Beställn.nr.	Rör utv. diameter mm	Gänga BSPT
R63PMK6-1/8	6	1/8

R64PMK - Justerbar koppling - Utvändig - BSPP

64 Parker Direct Link

Beställn.nr.	Rör utv. diameter mm	Gänga BSPP
R64PMK6-1/8	6	1/8
R64PMK6-1/4	6	1/4

FTL - Prestolok TL - Koppling utan gänga, cartridge

64 Parker Direct Link

Beställn.nr.	Rör utv. diameter mm
FTL4	4
FTL6	6
FTL8-4	4
FTL8-6	6
FTL8	8

TLT - Verktyg för isärkoppling av Prestolok TL

64 Parker Direct Link

Beställn.nr.
TLT

S64PMK - Justerbar T-koppling - Utvändig BSPP-gänga med O-ring

64 Parker Direct Link

Beställn.nr.	Rör utv. diameter mm	Gänga BSPP
S64PMK6-1/8	6	1/8
S64PMK6-1/4	6	1/4

HPMK - Skarvkoppling

64 Parker Direct Link

Beställn.nr.	Utvändig diameter	
	Rör 1 mm	Rör 2 mm
HPMK4	4	4
HPMK4-3	4	3
HPMK6	6	6
HPMK6-4	6	4

MC7R - Multianslutning

64 Parker Direct Link

Beställn.nr.
MC7RFBASE
MC7RMBASE
MC7RLCOVER
MC7RSACOVER
MC7REQ

Beskrivning	• Skärringskoppling där skärringen är förmonterad i muttern.
Material	• Mässing.
Arbetstryck	• Kopparrör upp till 180 bar (2611 psi), plaströr upp till 39 bar (566 psi).
Arbetstemperatur	• Från -60°C till +190°C.
Tillämpningar	• Genom att den kan användas för många olika rörtyper och med en mängd gängtyper, lämpar sig Metrulok® för en lång rad vätsketillämpningar. Den är särskilt lämplig för svåra miljöer, med sitt breda temperaturintervall och utmärkta vibrationsegenskaper.
Fördelar	• Enkel montering.
Nytta	• Tidssparande • Minskat lager, vilket leder till kostnadsbesparing

F3BMB - Rak koppling - Utvändig BSPT-gänga

64 Parker Direct Link

Beställn.nr.	Rör utv. diameter mm	Gänga BSPT
F3BMB4-1/8	4	1/8
F3BMB6-1/8	6	1/8
F3BMB6-1/4	6	1/4
F3BMB8-1/8	8	1/8
F3BMB8-1/4	8	1/4
F3BMB10-1/4	10	1/4
F3BMB10-3/8	10	3/8
F3BMB12-3/8	12	3/8
F3BMB12-1/2	12	1/2
F3BMB14-3/8	14	3/8
F3BMB14-1/2	14	1/2
F3BMB16-3/8	16	3/8
F3BMB16-1/2	16	1/2
F3BMB18-1/2	18	1/2
F3BMB20-3/4	20	3/4
F3BMB22-3/4	22	3/4

G4BMB - Rak koppling - Invändig BSPP-gänga

64 Parker Direct Link

Beställn.nr.	Rör utv. diameter mm	Gänga BSPP
G4BMB4-1/8	4	1/8
G4BMB6-1/8	6	1/8
G4BMB6-1/4	6	1/4
G4BMB8-1/8	8	1/8
G4BMB8-1/4	8	1/4
G4BMB10-1/4	10	1/4
G4BMB10-3/8	10	3/8
G4BMB12-3/8	12	3/8
G4BMB12-1/2	12	1/2
G4BMB14-3/8	14	3/8
G4BMB14-1/2	14	1/2
G4BMB16-1/2	16	1/2
G4BMB18-1/2	18	1/2

JBMB - T-koppling

64 Parker Direct Link

Beställn.nr.	Rör utv. diameter mm
JBMB4	4
JBMB6	6
JBMB8	8
JBMB10	10
JBMB12	12
JBMB14	14
JBMB16	16
JBMB18	18
JBMB20	20
JBMB22	22

R3BMB - T-koppling - Utvändig BSPT-gänga

64 Parker Direct Link

Beställn.nr.	Rör utv. diameter mm	Gänga BSPT
R3BMB6-1/8	6	1/8
R3BMB6-1/4	6	1/4
R3BMB8-1/4	8	1/4
R3BMB10-1/4	10	1/4
R3BMB10-3/8	10	3/8
R3BMB12-3/8	12	3/8
R3BMB12-1/2	12	1/2
R3BMB16-1/2	16	1/2

S3BMB - T-koppling - Utvändig BSPT-gänga

64 Parker Direct Link

Beställn.nr.	Rör utv. diameter mm	Gänga BSPT
S3BMB6-1/8	6	1/8
S3BMB6-1/4	6	1/4
S3BMB8-1/8	8	1/8
S3BMB8-1/4	8	1/4
S3BMB10-1/4	10	1/4
S3BMB10-3/8	10	3/8
S3BMB12-3/8	12	3/8
S3BMB12-1/2	12	1/2
S3BMB14-3/8	14	3/8
S3BMB14-1/2	14	1/2
S3BMB16-1/2	16	1/2

HBMB - Skarvkoppling

64 Parker Direct Link

Beställn.nr.	Rör utv. diameter mm
HBMB4	4
HBMB6	6
HBMB8	8
HBMB10	10
HBMB12	12
HBMB14	14
HBMB16	16
HBMB18	18
HBMB20	20
HBMB22	22

C3BMB - Vinkelkoppling 90° - Utvändig BSPT-gänga

64 Parker Direct Link

Beställn.nr.	Rör utv. diameter mm	Gänga BSPT
C3BMB4-1/8	4	1/8
C3BMB6-1/8	6	1/8
C3BMB6-1/4	6	1/4
C3BMB8-1/8	8	1/8
C3BMB8-1/4	8	1/4
C3BMB10-1/4	10	1/4
C3BMB10-3/8	10	3/8
C3BMB12-3/8	12	3/8
C3BMB12-1/2	12	1/2
C3BMB14-3/8	14	3/8
C3BMB14-1/2	14	1/2
C3BMB16-1/2	16	1/2
C3BMB18-1/2	18	1/2
C3BMB22-3/4	22	3/4

EBMB - Skarvkoppling 90°

64 Parker Direct Link

Beställn.nr.	Rör utv. diameter mm
EBMB4	4
EBMB6	6
EBMB8	8
EBMB10	10
EBMB12	12
EBMB14	14
EBMB16	16
EBMB18	18
EBMB20	20
EBMB22	22

Beskrivning	• Ett stort utbud av adaptrar i nickelpläterad mässing, designade med huvudsyftet att minska utrymme och vikt.
Material	• Nickelpläterad mässing.
Arbetstryck	• Upp till 15 bar (217 psi).
Arbetstemperatur	• Från -60°C till +190°C om inget annat anges.
Tillämpningar	• Lågtryckstillämpningar inom robotik och förpackning.
Fördelar	• Stor korrosionsbeständighet.
Nytta	• Längre livslängd.

FF33BL - Rak koppling - Utvändig BSPT-gänga

64 Parker Direct Link

Beställn.nr.	Gänga 1	Gänga 2
	BSPT	
1/8FF33BL	1/8	1/8
1/8X1/4FF33BL	1/8	1/4
1/4FF33BL	1/4	1/4
1/4X3/8FF33BL	1/4	3/8
3/8FF33BL	3/8	3/8
3/8X1/2FF33BL	3/8	1/2
1/2FF33BL	1/2	1/2
1/2X3/4FF33BL	1/2	3/4
3/4FF33BL	3/4	3/4
3/4X1FF33BL	3/4	1
1FF33BL	1	1

FG43BL - Reduceringskoppling - Invändig BSPP- och utvändig BSPT-gänga

64 Parker Direct Link

Beställn.nr.	Gänga	
	BSPP	BSPT
1/8FG43BL	1/8	1/8
1/4X1/8FG43BL	1/4	1/8
1/4FG43BL	1/4	1/4
3/8X1/8FG43BL	3/8	1/8
3/8X1/4FG43BL	3/8	1/4
3/8FG43BL	3/8	3/8
1/2X3/8FG43BL	1/2	3/8
1/2FG43BL	1/2	1/2
3/4X1/2FG43BL	3/4	1/2

GG44BL - Rak koppling - Invändig BSPP-gänga

64 Parker Direct Link

Beställn.nr.	Gänga 1	Gänga 2
	BSPP	
1/8GG44BL	1/8	1/8
1/8X1/4GG44BL	1/8	1/4
1/4GG44BL	1/4	1/4
1/4X3/8GG44BL	1/4	3/8
3/8GG44BL	3/8	3/8
3/8X1/2GG44BL	3/8	1/2
1/2GG44BL	1/2	1/2
3/4GG44BL	3/4	3/4
3/4X1/2GG44BL	3/4	1/2
3/4X1GG44BL	3/4	1

CD43BL - Vinkel 90° - Invändig BSPP- och utvändig BSPT-gänga

64 Parker Direct Link

Beställn.nr.	Gänga	
	BSPP	BSPT
1/8CD43BL	1/8	1/8
1/4CD43BL	1/4	1/4
3/8CD43BL	3/8	3/8
1/2CD43BL	1/2	1/2
3/4CD43BL	3/4	3/4
1CD43BL	1	1

MMO444BL - T-rör - Invändig BSPP-gänga

64 Parker Direct Link

Beställn.nr.	Gänga BSPP
1/8MMO444BL	1/8
1/4MMO444BL	1/4
3/8MMO444BL	3/8
1/2MMO444BL	1/2
3/4MMO444BL	3/4
1MMO444BL	1

MRO434BL - T-koppling - Invändig BSPP-, utvändig BSPT- och invändig BSPP-gänga

64 Parker Direct Link

Beställn.nr.	Gänga	
	BSPP	BSPT
1/8MRO434BL	1/8	1/8
1/4MRO434BL	1/4	1/4
3/8MRO434BL	3/8	3/8
1/2MRO434BL	1/2	1/2
3/4MRO434BL	3/4	3/4
1MRO434BL	1	1

YMMM444BL - Y-koppling - Invändig BSPP-gänga

64 Parker Direct Link

Beställn.nr.	Gänga BSPP
1/8YMMM444BL	1/8
1/4YMMM444BL	1/4
3/8YMMM444BL	3/8
1/2YMMM444BL	1/2

P4UNBL - Insexplugg - O-ring - BSPP-gänga*

64 Parker Direct Link

Beställn.nr.	Gänga BSPP
1/8P4UNBL	1/8
1/4P4UNBL	1/4
3/8P4UNBL	3/8
1/2P4UNBL	1/2

* Drifttemperatur: från -30°C till +100°C.

FGHBL - Slangnippel - Invändig BSPP-gänga

64 Parker Direct Link

Beställn.nr.	Rör utv. diameter mm	Gänga BSPP
FGHBL6-1/8BL	6	1/8
FGHBL7-1/8BL	7	1/8
FGHBL7-1/4BL	7	1/4
FGHBL8-1/4BL	8	1/4
FGHBL9-1/4BL	9	1/4
FGHBL9-3/8BL	9	3/8
FGHBL10-3/8BL	10	3/8
FGHBL12-3/8BL	12	3/8
FGHBL12-1/2BL	12	1/2

WGG44BL - Skottgenomgång - Invändig BSPP-gänga

64 Parker Direct Link

Beställn.nr.	Gänga BSPP
1/4WGG44BL	1/4
3/8WGG44BL	3/8
1/2WGG44BL	1/2

FF633BL - Svivelmutter - Utvändig BSPT-gänga

64 Parker Direct Link

Beställn.nr.	Gänga BSPT
1/8FF633BL	1/8
1/4FF633BL	1/4
3/8FF633BL	3/8
1/2FF633BL	1/2
3/4FF633BL	3/4
1FF633BL	1

PTR34BL - Gängreducering för rör - Utvändig BSPT- och invändig BSPP-gänga

64 Parker Direct Link

Beställn.nr.	Gänga	
	BSPP	BSPT
1/4X1/8PTR34BL	1/4	1/8
3/8X1/8PTR34BL	3/8	1/8
3/8X1/4PTR34BL	3/8	1/4
1/2X3/8PTR34BL	1/2	3/8
3/4X3/8PTR34BL	3/4	3/8
3/4X1/2PTR34BL	3/4	1/2
1X1/2PTR34BL	1	1/2
1X3/4PTR34BL	1	3/4

PTR44BL - Gängreducering för rör - Invändig och utvändig BSPP-gänga

Beställn.nr.	Gänga 1	Gänga 2
	BSPP	
1/4X1/8PTR44BL	1/4	1/8
3/8X1/8PTR44BL	3/8	1/8
3/8X1/4PTR44BL	3/8	1/4
1/2X3/8PTR44BL	1/2	3/8
3/4X3/8PTR44BL	3/4	3/8
3/4X1/2PTR44BL	3/4	1/2

64 Parker Direct Link

CR33BL - Vinkel 90° - Utvändiga BSPT-gängor

Beställn.nr.	Gänga 1	Gänga 2
	BSPT	
1/8CR33BL	1/8	1/8
1/4CR33BL	1/4	1/4
3/8CR33BL	3/8	3/8
1/2CR33BL	1/2	1/2
3/4CR33BL	3/4	3/4
1CR33BL	1	1

64 Parker Direct Link

DD44BL - Vinkel 90° - Invändiga BSPP-gängor

64 Parker Direct Link

Beställn.nr.	Gänga 1	Gänga 2
	BSPP	
1/8DD44BL	1/8	1/8
1/4DD44BL	1/4	1/4
3/8DD44BL	3/8	3/8
1/2DD44BL	1/2	1/2
3/4DD44BL	3/4	3/4
1DD44BL	1	1

RRS333BL - T-rör - Utvändig BSPT-gänga

64 Parker Direct Link

Beställn.nr.	Gänga BSPT
1/8RRS333BL	1/8
1/4RRS333BL	1/4
3/8RRS333BL	3/8
1/2RRS333BL	1/2
3/4RRS333BL	3/4

MMS443BL - T-koppling - Invändig BSPP- och utvändig BSPT-gänga

64 Parker Direct Link

Beställn.nr.	Gänga	
	BSPP	BSPT
1/8MMS443BL	1/8	1/8
1/4MMS443BL	1/4	1/4
3/8MMS443BL	3/8	3/8
1/2MMS443BL	1/2	1/2
3/4MMS443BL	3/4	3/4
1MMS443BL	1	1

KMM004BL - Korskoppling - Invändig BSPP-gänga

64 Parker Direct Link

Beställn.nr.	Gänga BSPP
1/8KMM004BL	1/8
1/4KMM004BL	1/4
3/8KMM004BL	3/8
1/2KMM004BL	1/2

HHP3BL - Insexplugg - BSPT-gänga

64 Parker Direct Link

Beställn.nr.	Gänga BSPT
1/8HHP3BL	1/8
1/4HHP3BL	1/4
3/8HHP3BL	3/8
1/2HHP3BL	1/2

F3HBL - Slangnippel - Utvändig BSPT-gänga

64 Parker Direct Link

Beställn.nr.	Rör utv. diameter mm	Gänga BSPT
F3HBL6-1/8BL	6	1/8
F3HBL6-1/4BL	6	1/4
F3HBL7-1/8BL	7	1/8
F3HBL7-1/4BL	7	1/4
F3HBL8-1/8BL	8	1/8
F3HBL8-1/4BL	8	1/4
F3HBL9-1/8BL	9	1/8
F3HBL9-1/4BL	9	1/4
F3HBL9-3/8BL	9	3/8
F3HBL9-1/2BL	9	1/2
F3HBL10-1/8BL	10	1/8
F3HBL10-1/4BL	10	1/4
F3HBL10-3/8BL	10	3/8
F3HBL10-1/2BL	10	1/2
F3HBL12-1/4BL	12	1/4
F3HBL12-3/8BL	12	3/8
F3HBL12-1/2BL	12	1/2
F3HBL14-3/8BL	14	3/8
F3HBL14-1/2BL	14	1/2
F3HBL16-3/8BL	16	3/8
F3HBL16-1/2BL	16	1/2
F3HBL16-3/4BL	16	3/4
F3HBL17-3/8BL	17	3/8
F3HBL17-1/2BL	17	1/2
F3HBL18-3/8BL	18	3/8
F3HBL18-1/2BL	18	1/2
F3HBL18-3/4BL	18	3/4
F3HBL20-3/8BL	20	3/8
F3HBL20-1/2BL	20	1/2

Beskrivning	• Prestoflow® flödesregulatorer är konstruerade för att anpassa rörelsehastigheten hos cylinderkolvstången genom att styra luftflödet. De är enkelriktade och installeras normalt på cylinderns utloppsport.
Arbetstryck	• Upp till 10 bar (145 psi).
Arbetstemperatur	• Från -25°C till +100°C.
Tillämpningar	• Compact- och Micro-serierna är särskilt designade för tillämpningar där det är viktigt att spara utrymme.
Fördelar	• Färdig att montera.
Nytta	• Optimal flödeskontroll.

PTF4PB - Flödesregulator med instickskoppling - BSPP

64 Parker Direct Link

Beställn.nr.	Rör utv. diameter mm	Gänga BSPP
PTF4PB4-1/8	4	1/8
PTF4PB6-1/8	6	1/8
PTF4PB6-1/4	6	1/4
PTF4PB6-3/8	6	3/8
PTF4PB8-1/8	8	1/8
PTF4PB8-1/4	8	1/4
PTF4PB8-3/8	8	3/8
PTF4PB10-1/4	10	1/4
PTF4PB10-3/8	10	3/8
PTF4PB10-1/2	10	1/2
PTF4PB12-3/8	12	3/8

PTF8PB - Flödesregulator med instickskoppling - Metrisk*

64 Parker Direct Link

Beställn.nr.	Rör utv. diameter mm	Gänga Metrisk
PTF8PB4M5*	4	M5
PTF8PB6M5*	6	M5

*Dessa kopplingar levereras med tätningsring av nylon.

PTF4 - Flödesregulator med gängad anslutning - BSPP

64 Parker Direct Link

Beställn.nr.	Gänga 1	Gänga 2
	BSPP	
PTF4-1/8	1/8	1/8
PTF4-1/4	1/4	1/4
PTF4-3/8	3/8	3/8
PTF4-1/2	1/2	1/2

PTFIPK - Flödesregulator med instickskoppling

64 Parker Direct Link

Beställn.nr.	Rör utv. diameter mm
PTFIPK4	4
PTFIPK6	6
PTFIPK8	8
PTFIPK10	10
PTFIPK12	12

PTFC4PK - Flödesregulator med instickskoppling, Micro-utförande – BSPP/Metrisk

64 Parker Direct Link

Beställn.nr.	Rör utv. diameter mm	Gänga BSPP/Metrisk
PTFC8PK4-M5	4	M5
PTFC8PK6-M5	6	M5

PTFLC4PK - Flödesregulator med instickskoppling, kompaktutförande – BSPP – Låsbar

64 Parker Direct Link

Beställn.nr.	Rör utv. diameter mm	Gänga BSPP
PTFLC4PK4-1/8	4	1/8
PTFLC4PK6-1/8	6	1/8
PTFLC4PK6-1/4	6	1/4
PTFLC4PK8-1/8	8	1/8
PTFLC4PK8-1/4	8	1/4
PTFLC4PK8-3/8	8	3/8
PTFLC4PK10-1/4	10	1/4
PTFLC4PK10-3/8	10	3/8
PTFLC4PK12-1/2	12	1/2

PTFLM8PK - Flödesregulator med instickskoppling, kompaktutförande - BSPP – Låsbar

Beställn.nr.	Rör utv. diameter mm	Gänga BSPP
PTFLM8PK4-M5	4	M5
PTFLM8PK6-M5	6	M5

64 Parker Direct Link

PRS - Ljuddämpare och flödesventil - BSPP

Beställn.nr.	Gänga BSPP
PRS4-1/8	1/8
PRS4-1/4	1/4
PRS4-3/8	3/8
PRS4-1/2	1/2

64 Parker Direct Link

Utförande	• Polymer- eller mässingskropp - basplatta, låsmutter och justeringsskruv i nickelpläterad mässing - greppring av rostfritt stål.
Lämplig för följande medier	• Tryckluft. Kontakta oss för användning av andra gaser eller vätskor.
Arbetstryck	• Från 1 till 10 bar.
Arbetstemperatur	• Från 0°C till +70°C.
Tillämpningar	• Flödeskontrollregulatorer används på pneumatiska enheter i många industriella tillämpningar: fabriksautomatisering, förpackning, universalrobotar, materialhantering, textil, tryckning, autoprocess, maskinverktyg.
Fördelar	• Perfekt kontrollerad tätning både internt och externt, snabb och enkel anslutning och frånkoppling, fullt flöde i returriktningen.
Nytta	• Stabilitet • Progressivitet och flödesnoggrannhet • Snabb montering • Enkel justering.

7010 - Stryp-/backventil, försänkt ställskruv - BSP- eller M5-gänga

153 Parker Direct Link

Beställn.nr.	Rör utv. diameter mm	Gänga
7010 04 19	4	M5x0,8
7010 04 10	4	G1/8
7010 06 19	6	M5x0,8
7010 06 10	6	G1/8
7010 06 13	6	G1/4
7010 08 10	8	G1/8
7010 08 13	8	G1/4
7010 08 17	8	G3/8
7010 10 13	10	G1/4
7010 10 17	10	G3/8
7010 10 21	10	G1/2
7010 12 17	12	G3/8
7010 12 21	12	G1/2

7060 - Stryp-/backventil, kompakt, med utvändig justerskruv - BSP-gänga

153 Parker Direct Link

Beställn.nr.	Rör utv. diameter mm	Gänga BSPP
7060 06 10	6	G1/8
7060 06 13	6	G1/4
7060 08 10	8	G1/8
7060 08 13	8	G1/4
7060 08 17	8	G3/8
7060 10 13	10	G1/4
7060 10 17	10	G3/8
7060 12 17	12	G3/8
7060 12 21	12	G1/2

7770 - Stryp-/backventil, inlinemonterad, LF 3000-instickskopplingar

153 Parker Direct Link

Beställn.nr.	Rör utv. diameter mm
7770 04 00	4
7770 06 00	6
7770 08 00	8
7770 10 00	10
7770 12 00	12

7130 - Stryp-/backventil, försänkt ställskruv, metallutförande, instickskoppling

153 Parker Direct Link

Beställn.nr.	Rör utv. diameter mm	Gänga
7130 04 19	4	M5x0,8
7130 04 10	4	G1/8
7130 06 19	6	M5x0,8
7130 06 10	6	G1/8
7130 06 13	6	G1/4
7130 08 10	8	G1/8
7130 08 13	8	G1/4
7130 08 17	8	G3/8
7130 10 13	10	G1/4
7130 10 17	10	G3/8
7130 10 21	10	G1/2
7130 12 17	12	G3/8
7130 12 21	12	G1/2

7170 - Strypventil (justerbar i båda riktningar), inline-monterad, aluminiumhus

153 Parker Direct Link

Beställn.nr.	Gänga
7170 19 19	M5x0,8
7170 10 10	G1/8
7170 13 13	G1/4
7170 17 17	G3/8
7170 21 21	G1/2

Polyuretanrör.
Presto®-rör

Beskrivning	• Presto®-rör i polyuretan uppvisar utmärkt flexibilitet och obenägenhet att kinka. I kombination med en lång rad Parker-kopplingar ger det den optimala lösningen för trycksatta tillämpningar med luft.
Arbetstryck	• De värden som visas baseras på en säkerhetsfaktor på 3:1. Polyuretanrör är inte godkända för kopplingar i livsmedelstillämpningar.
Prestanda	• Alla Presto®-rör är tillverkade efter internationella standarder och kompatibla med Prestolok®-sortimentet av insticksskopplingar.

Presto® polyuretanrör för Prestolok-insticksskopplingar

66 Parker Direct Link

Beställn.nr.	Inv. diameter	Utv. diameter	Arbetstryck		Förpacknings-storlek
	mm	mm	bar	psi	m
TPU3x0.5/xxx-25	2,0	3	9	130	25
TPU4x0.75/xxx-25	2,5	4	11	160	25
TPU6x1-/xxx25	4,0	6	9	130	25
TPU8x1.25/xxx-25	5,5	8	9	130	25
TPU10x1.5/xxx-25	7,0	10	8	120	25
TPU12x2/xxx-25	8,0	12	9	130	25
TPU16x2.5/xxx-25	11,0	16	9	130	25

Färgkoder som skall läggas till beställningsnumret (t.ex. TPU6x1D/xxx-25 - TPU6x1D/3-25)
1 = Natur
2 = Röd
3 = Blå

Presto® polyuretanrör, dubbelrör för Prestolok-insticksskopplingar

66 Parker Direct Link

Beställn.nr.	Inv. diameter	Utv. diameter	Arbetstryck		Förpacknings-storlek
	mm	mm	bar	psi	m
TPU4x0.75D/xxx-25	2,5	4	9	130	25
TPU6x1D/xxx-25	4,0	6	9	130	25
TPU8x1.25D/xxx-25	5,5	8	9	130	25
TPU10x1.5D/xxx-25	7,0	10	9	130	25

Färgkoder som skall läggas till beställningsnumret (t.ex. TPU6x1D/xxx-25 - TPU6x1D/3-25)
1 = Natur
2 = Röd
3 = Blå
För andra färger kontakta din Parker-distributör. Särskilda minsta beställningsmängder tillämpas.

Presto® polyamidrör - Enkelrör - Metrisk

66 Parker Direct Link

Beställn.nr.	Inv. diameter	Utv. diameter	Arbetstryck		Förpacknings-storlek
	mm	mm	bar	psi	m
N4X0.65/1-50	0,65	4	19	280	50
N4X1/1-50	1,0	4	33	480	50
N5X1/1-50	1,0	5	25	360	50
N6X1/1-25	1,0	6	20	290	25
N8X1/1-25	1,0	8	14	200	25
N10X1/1-25	1,0	10	11	160	25
N10X1.5/1-25	1,5	10	17	250	25
N12X1/1-25	1,0	12	9	130	25
N12X1.5/1-25	1,5	12	14	200	25
N14X1.5/1-25	1,5	14	12	170	25
N16X1.5/1-25	1,5	16	10	140	25

Standardfärg: natur. För alternativ (t.ex. storlek, material) kontakta din Parker-distributör. Särskilda minsta beställningsmängder tillämpas.

Beskrivning	• Ett fullt utbud av rör kompatibelt med olika sortiment av Legris-kopplingar, lämpliga i tryckluftillämpningar för vätsketransport.
Utförande	• Polyuretan och polyamid. • De värden som visas bygger på designfaktor 3:1.
Tillämpningar	• Den omfattande kompatibiliteten för kopplingarna och rören är perfekt lämpad för många industriella vätske- och livsmedeltillämpningar för polyuretan-polyesterrören.
Fördelar	• Rördesign överensstämmer med internationella standarder. För att kunna erbjuda globala lösningar för koppling ger vi användarna ett omfattande sortiment lämpligt för de flesta tillämpningar, för att kunna bemöta majoriteten av användarnas behov.
Nytta	• Utmärkt flexibilitet, optimal prestanda, enkel avlindning och effektiv förvaring tack vare paketet slangen ligger i.

Polyester-polyuretanrör - rulle om 25 meter

154 Parker DirectLink

Beställn.nr.	Inv. diameter mm	Utv. diameter mm	Arbetstryck bar	Min. böjradie mm
1025U04 04	2,5	4	10	10
1025U04 01	2,5	4	10	10
1025U06 04	4	6	10	15
1025U06 01	4	6	10	15
1025U08 04	5,5	8	10	20
1025U08 01	5,5	8	10	20
1025U10 04	7	10	10	25
1025U10 01	7	10	10	25
1025U12 04	8	12	10	35
1025U12 01	8	12	10	35
1025U14 04 95	9,5	14	10	45
1025U14 01 95	9,5	14	10	45

Polyamidrör - rulle om 25 meter

154 Parker DirectLink

Beställn.nr.	Inv. diameter mm	Utv. diameter mm	Arbetstryck bar	Färg	Min. böjradie mm
1025P04 04	2	4	12	Blå	25
1025P04 01	2	4	12	Svart	25
1025P04 00	2	4	12	Klar	25
1025P06 04	4	6	12	Blå	35
1025P06 01	4	6	12	Svart	35
1025P06 00	4	6	12	Klar	35
1025P08 04	6	8	12	Blå	55
1025P08 01	6	8	12	Svart	55
1025P08 00	6	8	12	Klar	55
1025P10 04	8	10	12	Blå	90
1025P10 01	8	10	12	Svart	90
1025P10 00	8	10	12	Klar	90
1025P12 04	10	12	12	Blå	90
1025P12 01	10	12	12	Svart	90
1025P12 00	10	12	12	Klar	90
1025P14 04	12	14	12	Blå	100
1025P14 01	12	14	12	Svart	100
1025P14 00	12	14	12	Klar	100

Polyester-polyuretankristallrör - rulle om 25 meter

154 Parker DirectLink

Beställn.nr.	Inv. diameter mm	Utv. diameter mm	Arbetstryck bar	Färg	Min. böjradie mm
1025U04R08	2,5	4	10	Kristallklar	10
1025U04R14	2,5	4	10	Kristallblå	10
1025U06R08	4	6	10	Kristallklar	20
1025U06R14	4	6	10	Kristallblå	20
1025U08R08	5,5	8	10	Kristallklar	25
1025U08R14	5,5	8	10	Kristallblå	25
1025U10R08	7	10	10	Kristallklar	35
1025U10R14	7	10	10	Kristallblå	35
1025U12R08	8	12	10	Kristallklar	40
1025U12R14	8	12	10	Kristallblå	40
1025U14R08 95	9,5	14	10	Kristallklar	50
1025U14R04 95	9,5	14	10	Blå	50

Polyetylenrör - rulle om 100 meter

154 Parker DirectLink

Beställn.nr.	Inv. diameter mm	Utv. diameter mm	Arbetstryck bar	Min. böjradie mm
1100Y04 00	2	4	12	25
1100Y06 00	4	6	12	35
1100Y08 00	6	8	12	55
1100Y10 00	8	10	12	80
1100Y12 00	9	12	12	65
1100Y14 00	11	14	12	80

Flätad PVC-slang - rulle om 25 meter

154 Parker DirectLink

Beställn.nr.	Inv. diameter mm	Utv. diameter mm	Arbetstryck bar	Min. böjradie mm
1025V11 00 06	6	11	15	12
1025V14 00 08	8	14	15	16

Spiralslang av polyester-polyuretan

154 Parker DirectLink

Beställn.nr.	Inv. diameter mm	Utv. diameter mm	Gänga BSPT	Arbetstryck bar
1470U08 04 13	5	8	R1/4	9
1471U08 04 13	5	8	R1/4	9
1472U08 04 13	5	8	R1/4	9

Utförande	• Stomme och hylsa av förstärkt polymer. • Underbas av nickelpläterad mässing. • Fjäder och kulor av rostfritt stål. • O-ring av Nitril. • Stålsond. • Adapter i nickelpläterad mässing och förstärkt polymer.
Lämplig för följande medier	• Tryckluft.
Arbetstryck	• Från 0 till 16 bar. Maxtrycket i en krets beror på typen av rör och hur tjockt det är.
Arbetstemperatur	• Från -20°C till +60°C. Temperaturen i en krets beror också på vilken sort och typ av rör det är.
Flödeskapacitet	• Upp till 1 250 Nl/min.
Tillämpningar	• Industri, industriell automatisering.
Fördelar	• Uppfyller säkerhetsstandarderna ISO 4414 och EN983 och har en mycket kort avluftningstid.
Nytta	• 100 % säkerhet. • Överlägsen teknisk prestanda. • Omedelbar identifiering.

9401U - Serie ISO B6 - Utvändig BSP-gänga

Beställn.nr.	Gänga
9401U06 21	G1/2

146 Parker DirectLink

9405U - Serie ISO B6 - Utvändig konisk BSP-gänga

Beställn.nr.	Gänga
9405U06 13	R1/4

146 Parker DirectLink

9414U - Serie ISO B6 - Invändig BSP-gänga

146 Parker DirectLink

Beställn.nr.	Gänga
9414U06 13	G1/4

9087U - Serie ISO B6 - utvändig BSP-gänga

146 Parker DirectLink

Beställn.nr.	Gänga
9087U06 13	G1/4

Utförande	• Stomme och hylsa i förstärkt polymer. • Underbas av nickelpläterad mässing. • Fjäder och kulor i rostfritt stål. • O-ring av Nitril. • Stålsond. • Adapter i nickelpläterad mässing och förstärkt polymer.
Lämplig för följande medier	• Tryckluft.
Arbetstryck	• Från 0 till 16 bar. Maxtrycket i en krets beror på typen av rör och hur tjockt det är.
Arbetstemperatur	• Från -20°C till +60°C. Temperaturen i en krets beror också på vilken sort och typ av rör det är.
Flödeskapacitet	• Upp till 2400 Nl/min.
Tillämpningar	• Industri, industriell automatisering.
Fördelar	• Uppfyller säkerhetsstandarderna ISO 4414 och EN983 och har en mycket kort avluftningstid.
Nytta	• 100 % säkerhet. • Överlägsen teknisk prestanda. • Omedelbar identifiering.

9401U - Serie ISO B8 - handel - cylindrisk BSP

Beställn.nr.	Gänga
9401U08 21	G1/2

146 Parker DirectLink

9405U - Serie ISO B8 - Utvändig konisk BSP-gänga

Beställn.nr.	Gänga
9405U08 13	R1/4

146 Parker DirectLink

9414U - Serie ISO B8 - Invändig BSP-gänga

146 Parker DirectLink

Beställn.nr.	Gänga
9414U08 13	G1/4

9087U - Serie ISO B8 -Utvändig BSP-gänga

146 Parker DirectLink

Beställn.nr.	Gänga
9087U08 13	G1/4

Beskrivning	• Industriell koppling av brittisk industriprofil. • Särskilt lämplig för tryckluftstillämpningar. • Stål-/mässingdesign utvecklad för industrin. Kompatibel med Schrader (DN 5,0).
Material	• Stål
Arbetstryck	• 35 bar, maximalt statiskt drifttryck med säkerhetsfaktor på 4 till 1.
Arbetstemperatur	• Från -20°C till +100°C.
Tillämpningar	• Tryckluftsteknik, medicinsk teknik och andningsluft.
Fördelar	• Enhandsmanövrerad. • Kompakta yttermått, lätt vikt. • UltraFlo-teknik med högflödesegenskaper.
Nytta	• Miniatyrkoppling för högt flöde.

17KA-serien - Schrader-kompatibel koppling

146 Parker DirectLink

Beställn.nr.	Anslutning	Gänga	Slangräffla storlek	Kroppsdimension	Arbetstryck	
		BSPT	mm	tum	bar	psi
Koppling						
17KAAK13SPN	Utvändig	1/4		1/8	35	500
17KAAK17SPN	Utvändig	3/8		1/8	35	500
17KAAK21SPN	Invändig	1/2		1/8	35	500
17KAIW13SPN	Invändig	1/4		1/8	35	500
17KAIW17SPN	Invändig	3/8		1/8	35	500
17KAIW21SPN	Slanganslutning	1/2		1/8	35	500
17KATF08SPN	Slanganslutning		8	1/8	35	500
17KATF10SPN			10			
Nippel						
17SFAK10SXN	Utvändig	1/8		1/8	35	500
17SFAK13SXN	Utvändig	1/4		1/8	35	500
17SFIW10SXN	Invändig	1/8		1/8	35	500
17SFIW13SXN	Invändig	1/4		1/8	35	500
17SFTF08SXN	Slanganslutning		8	1/8	35	500
17SFTF10SXN	Slanganslutning		10	1/8	35	500

Pneumatiska kopplingar
21KA-serien

Beskrivning	• Industrikoppling i miniformat - världens mest allmänt använda profil. • Enhandsmanövrering. • Flödesprestanda över genomsnittet för vätske- och gasmedier.
Material	• Mässing.
Arbetstryck	• 35 bar, maximalt statiskt drifttryck med säkerhetsfaktor på 4 till 1.
Arbetstemperatur	• Från -20°C till +100°C.
Tillämpningar	• Tryckluftsteknik, medicinsk teknik och andningsluft.
Fördelar	• Hög flödeshastighet, användbar även för vätskor. • Enhandsmanövrering.
Nytta	• Små mått, utrymmesbesparande, den mest använda minikopplingen.

21KA-serien - Mini-industrikoppling

Beställn.nr.	Anslutning	Gänga	Slangräffla storlek	Kroppsdimension	Arbetstryck	
		BSPP	mm	tum	bar	psi
Koppling						
21KAAW10MPX	Utvändig	1/8		1/8	35	500
21KAAW13MPX	Utvändig	1/4		1/8	35	500
21KAIW10MPX	Invändig	1/8		1/8	35	500
21KAIW13MPX	Invändig	1/4		1/8	35	500
21KATF06MPX	Slanganslutning		6	1/8	35	500
21KATF08MPX	Slanganslutning		8	1/8	35	500
21KATP06MPX	PushLok		6	1/8	35	500
Nippel						
21SFAW10MXX	Utvändig	1/8		1/8	35	500
21SFAW13MXX	Utvändig	1/4		1/8	35	500
21SFIW10MXX	Invändig	1/8		1/8	35	500
21SFIW13MXX	Invändig	1/4		1/8	35	500
21SFK006MXX	Plastslanganslutning		6	1/8	35	500
21SFK008MXX	Plastslanganslutning		8	1/8	35	500
21SFTF06MXX	Slanganslutning		6	1/8	35	500
21SFTF08MXX	Slanganslutning		8	1/8	35	500
21SFTP06MXX	PushLok		6	1/8	35	500

Beskrivning	• Robust mässingskoppling. • Enhandsmanövrering. • Pluggdesign optimerad genom stor inkopplingslängd.
Material	• Mässing.
Arbetstryck	• 35 bar, maximalt statiskt drifttryck med säkerhetsfaktor på 4 till 1.
Arbetstemperatur	• Från -20°C till +100°C.
Tillämpningar	• Tryckluftteknik och vattenanslutningar.
Fördelar	• Utbytbar med ARO210. • Robust design. • Lätt vikt tack vare högteknologisk plasthylsa med hög motståndskapacitet.
Nytta	• Standardiserad profil.

14KA-serien - Robust mässingskoppling

146 Parker DirectLink

Beställn.nr.	Anslutning	Gänga		Slangräffla storlek	Kroppsdimension	Arbetstryck	
		BSPP	BSPT	mm	tum	bar	psi
Koppling							
14KAAW13MPX	Utvändig	1/4			1/4	35	500
14KAAW17MPX	Utvändig	3/8			1/4	35	500
14KAAW21MPX	Utvändig	1/2			1/4	35	500
14KAIW13MPX	Invändig	1/4			1/4	35	500
14KAIW17MPX	Invändig	3/8			1/4	35	500
14KAIW21MPX	Invändig	1/2			1/4	35	500
14KATF08MPX	Slanganslutning			8	1/4	35	500
14KATF10MPX	Slanganslutning			10	1/4	35	500
Nippel							
22SFAK13SXN	Utvändig		1/4		1/4	35	500
22SFAK17SXN	Utvändig		3/8		1/4	35	500
22SFAK21SXN	Utvändig		1/2		1/4	35	500
22SFIW13SXN	Invändig	1/4			1/4	35	500
22SFIW17SXN	Invändig	3/8			1/4	35	500
22SFTF06SXN	Slanganslutning			6	1/4	35	500
22SFTF08SXN	Slanganslutning			8	1/4	35	500
22SFTF10SXN	Slanganslutning			10	1/4	35	500

Pneumatiska kopplingar
18KA-serien

Beskrivning	• Industriell ISO 6150 C-koppling med UltraFlo-teknik. • Robust design. Stålhylsan motverkar mekaniskt slitage. • Systemet har begränsad användning för vätskor (stålhylsa/formgjuten zinkventil).
Material	• Mässing, nickelpläterad.
Arbetstryck	• 35 bar, maximalt statiskt drifttryck med säkerhetsfaktor på 4 till 1.
Arbetstemperatur	• Från -20°C till +100°C.
Tillämpningar	• Tryckluftteknik och vattenanslutningar.
Fördelar	• Enhandsmanövrering. • Pluggdesign optimerad genom stor inkopplingslängd. • Nyskapande ventilteknik med högflödesteknik.
Nytta	• Standardiserad profil ISO 6150 C.

18KA-serien - ISO 6150C-koppling

146 Parker DirectLink

Beställn.nr.	Anslutning	Gänga		Slangräffla storlek	Kroppsdimension	Arbetstryck	
		BSPP	BSPT	mm	tum	bar	psi
Koppling							
18KAAK13MPN	Utvändig		1/4		1/4	35	500
18KAAK17MPN	Utvändig		3/8		1/4	35	500
18KAIW13MPN	Utvändig	1/4			1/4	35	500
18KAIW17MPN	Invändig	3/8			1/4	35	500
18KAIW21MPN	Invändig	1/2			1/4	35	500
18KATF08MPN	Slanganslutning			8	1/4	35	500
18KATF10MPN	Slanganslutning			10	1/4	35	500
Nippel							
18SFAK13SXN	Utvändig		1/4		1/4	35	500
18SFAK17SXN	Utvändig		3/8		1/4	35	500
18SFIW13SXN	Invändig	1/4			1/4	35	500
18SFIW17SXN	Invändig	3/8			1/4	35	500
18SFTF06SXN	Slanganslutning			6	1/4	35	500
18SFTF08SXN	Slanganslutning			8	1/4	35	500
18SFTF10SXN	Slanganslutning			10	1/4	35	500

Beskrivning	• Brittisk industriprofil med UltraFlo-teknik. Kompakta mått. • Robust koppling för tryckluftstillämpningar. Stålhylsan motverkar mekaniskt slitage.
Material	• Mässing, nickelpläterad.
Arbetstryck	• 35 bar, maximalt statiskt drifttryck med säkerhetsfaktor på 4 till 1.
Arbetstemperatur	• Från -20°C till +100°C.
Tillämpningar	• Tryckluftteknik och vattenanslutningar.
Fördelar	• Enhandsmanövrering. • Pluggdesign optimerad genom stor inkopplingslängd. • UltraFlo-teknik med högflödesprestanda.
Nytta	• PLC 60 utbytbar.

19KA-serien - PCL 60 Interchange-koppling

146 Parker Direct Link

Beställn.nr.	Anslutning	Gänga		Slangräffla storlek	Kroppsdimension	Arbetstryck	
		BSPP	BSPT	mm	tum	bar	psi
Koppling							
19KAAK13MPN	Utvändig		1/4		1/4	35	500
19KAAK17MPN	Utvändig		3/8		1/4	35	500
19KAAK21MPN	Utvändig		1/2		1/4	35	500
19KAIW13MPN	Invändig	1/4			1/4	35	500
19KAIW17MPN	Invändig	3/8			1/4	35	500
19KAIW21MPN	Invändig	1/2			1/4	35	500
19KATF08MPN	Slanganslutning			8	1/4	35	500
19KATF10MPN	Slanganslutning			10	1/4	35	500
Nippel							
19SFAK13SXN	Utvändig		1/4		1/4	35	500
19SFAK17SXN	Utvändig		3/8		1/4	35	500
19SFIW13SXN	Invändig	1/4			1/4	35	500
19SFIW17SXN	Invändig	3/8			1/4	35	500
19SFTF06SXN	Slanganslutning			6	1/4	35	500
19SFTF08SXN	Slanganslutning			8	1/4	35	500
19SFTF10SXN	Slanganslutning			10	1/4	35	500

Pneumatiska kopplingar
1423KA-serien

Beskrivning	• Överensstämmer med ISO 6150B och US Mil. Spec 4109. • Enhandsmanövrering. • Höggradig ventilteknik med optimal flödesprestanda och minimala kopplingskrafter. • Extremt robust 2-komponentshylsa i termoplast.
Material	• Mässing.
Arbetstryck	• 35 bar, maximalt statiskt drifttryck med säkerhetsfaktor på 4 till 1.
Arbetstemperatur	• Från -20°C till +80°C.
Tillämpningar	• Lämplig för tryckluftstillämpningar med luftförbrukning över genomsnittet.
Fördelar	• Högflödesventilversion, högflödesprestanda, tvåkomponentshylsa gjord av TPE med ergonomisk hylsa för bättre grepp och höga motståndskraft. • Enkel anslutning.
Nytta	• Energibesparingar tack vare minimerat tryckfall.

1423KA-serien - Premium-industrikoppling

146 Parker DirectLink

Beställn.nr.	Anslutning	Gänga		Slangräffla storlek	Kroppsdimension	Arbetstryck	
		BSPP	BSPT	mm	tum	bar	psi
Koppling							
1423KAAK13SPN	Utvändig		1/4		1/4	35	500
1423KAAK17SPN	Utvändig		3/8		1/4	35	500
1423KAAK21SPN	Utvändig		1/2		1/4	35	500
1423KAIW13SPN	Invändig	1/4			1/4	35	500
1423KAIW17SPN	Invändig	3/8			1/4	35	500
1423KAIW21SPN	Invändig	1/2			1/4	35	500
1423KATF06SPN	Slanganslutning			6	1/4	35	500
1423KATF09SPN	Slanganslutning			9	1/4	35	500
1423KATF10SPN	Slanganslutning			13	1/4	35	500
Nippel							
23SFAK10SXN	Utvändig		1/8		1/4	35	500
23SFAK13SXN	Utvändig		1/4		1/4	35	500
23SFAK17SXN	Utvändig		3/8		1/4	35	500
23SFIW13SXN	Invändig	1/4			1/4	35	500
23SFIW17SXN	Invändig	3/8			1/4	35	500
23SFTF06SXN	Slanganslutning			6	1/4	35	500
23SFTF08SXN	Slanganslutning			8	1/4	35	500
23SFTF10SXN	Slanganslutning			10	1/4	35	500
23SFTP06MXX	PushLok			6	1/4	35	500
23SFTP10MXX	PushLok			10	1/4	35	500

Beskrivning	• Industriell mässingskoppling som överensstämmer med ISO 6150B och US Mil. Spec 4109. • Enhandsmanövrering. • Plugg i härdat stål motverkar vibrationer och effekter från yttre krafter. • Extremt robust 2-komponentshylsa i termoplast.
Material	• Mässing.
Arbetstryck	• 35 bar, maximalt statiskt drifttryck med säkerhetsfaktor på 4 till 1.
Arbetstemperatur	• Från -20°C till +100°C.
Tillämpningar	• Tillämpningar med luftverktyg, bilindustri eller tryckluft.
Fördelar	• Utbytbar ISO6150B, färgkodad för profil i grönt. • Enhandsmanövrering. • Robust design.
Nytta	• Standardiserad profil.

24KA-serien - Industriell mässingskoppling

146 Parker DirectLink

Beställn.nr.	Anslutning	Gänga		Slangräffla storlek	Kroppsdimension	Arbetstryck	
		BSPP	BSPT	mm	tum	bar	psi
Koppling							
24KAAW13MPX	Utvändig	1/4	3/8		1/4	35	500
24KAAW17MPX	Utvändig	3/8	1/2		1/4	35	500
24KAAW21MPX	Utvändig	1/2			1/4	35	500
24KAIW13MPX	Invändig	1/4			1/4	35	500
24KAIW17MPX	Invändig	3/8			1/4	35	500
24KAIW21MPX	Invändig	1/2			1/4	35	500
24KATF08MPX	Slanganslutning			8	1/4	35	500
24KATF10MPX	Slanganslutning			10	1/4	35	500
24KATP06MPX	PushLok			6	1/4	35	500
24KATP10MPX	PushLok			10	1/4	35	500
Nippel							
23SFAK13SXN	Utvändig		1/4		1/4	35	500
23SFAK17SXN	Utvändig		3/8		1/4	35	500
23SFIW13SXN	Invändig	1/4			1/4	35	500
23SFIW17SXN	Invändig	3/8			1/4	35	500
23SFTF06SXN	Slanganslutning			6	1/4	35	500
23SFTF08SXN	Slanganslutning			8	1/4	35	500
23SFTF10SXN	Slanganslutning			10	1/4	35	500
23SFTP06MXX	PushLok			6	1/4	35	500
23SFTP10MXX	PushLok			10	1/4	35	500

Pneumatiska kopplingar
26KA-serien

Beskrivning	• Europeisk industriprofil. • Enhandsmanövrering. • Liten vikt och storlek.
Material	• Mässing.
Arbetstryck	• 35 bar, maximalt statiskt drifttryck med säkerhetsfaktor på 4 till 1.
Arbetstemperatur	• Från -20°C till +100°C.
Tillämpningar	• Luftverktyg, produktions- och monteringsband eller mekanisk utrustning.
Fördelar	• Europeisk industriprofil. • Enhandsmanövrering.
Nytta	• Standardiserad profil.

26KA-serien - Europeisk industriprofil

146 Parker DirectLink

Beställn.nr.	Anslutning	Gänga	Slangräffla storlek	Kroppsdimension	Arbetstryck	
		BSPP	mm	tum	bar	psi
Koppling						
26KAAW13MPX	Utvändig	1/4		1/4	35	500
26KAAW17MPX	Utvändig	3/8		1/4	35	500
26KAAW21MPX	Utvändig	1/2		1/4	35	500
26KAIW13MPX	Invändig	1/4		1/4	35	500
26KAIW17MPX	Invändig	3/8		1/4	35	500
26KAIW21MPX	Invändig	1/2		1/4	35	500
26KATF06MPX	Slanganslutning		6	1/4	35	500
26KATF08MPX	Slanganslutning		8	1/4	35	500
26KATF09MPX	Slanganslutning		9	1/4	35	500
26KATF13MPX	Slanganslutning		13	1/4	35	500
26KATP10MPX	PushLok		10	1/4	35	500
26KATP13MPX	PushLok		13	1/4	35	500
Nippel						
26SFAW13MXX	Utvändig	1/4		1/4	35	500
26SFAW17MXX	Utvändig	3/8		1/4	35	500
26SFAW21MXX	Utvändig	1/2		1/4	35	500
26SFIW13MXX	Invändig	1/4		1/4	35	500
26SFIW17MXX	Invändig	3/8		1/4	35	500
26SFIW21MXX	Invändig	1/2		1/4	35	500
26SFTF06MXX	Slanganslutning		6	1/4	35	500
26SFTF08MXX	Slanganslutning		8	1/4	35	500
26SFTF09MXX	Slanganslutning		9	1/4	35	500
26SFTF13MXX	Slanganslutning		13	1/4	35	500
26SFTP06MXX	PushLok		6	1/4	35	500
26SFTP10MXX	PushLok		10	1/4	35	500

Beskrivning	• Europeisk standardprofil. • Enhandsmanövrering. • Bästa ventilteknik för optimal flödesprestanda och minimala kopplingskrafter. • Extremt robust 2-komponentshylsa i termoplast.
Material	• Mässing.
Arbetstryck	• 35 bar, maximalt statiskt drifttryck med säkerhetsfaktor på 4 till 1.
Arbetstemperatur	• Från -20°C till +80°C.
Tillämpningar	• Lämplig för tryckluftstillämpningar med luftförbrukning över genomsnittet.
Fördelar	• Högflödesventilversion, högflödesprestanda, tvåkomponentshylsa gjord av TPE med knoppar för bättre grepp och höga egenskaper för motståndskraft. • Enkel anslutning.
Nytta	• Energibesparingar tack vare minimerat tryckfall.

1625KA-serien - Premium-industrikoppling

Beställn.nr.	Anslutning	Gänga		Slangräffla storlek	Kroppsdimension	Arbetstryck	
		BSPP	BSPT	mm	tum	bar	psi
Koppling							
1625KAAK13SPN	Utvändig		1/4		1/4	35	500
1625KAAK17SPN	Utvändig		3/8		1/4	35	500
1625KAAK21SPN	Utvändig		1/2		1/4	35	500
1625KAIW13SPN	Invändig	1/4			1/4	35	500
1625KAIW17SPN	Invändig	3/8			1/4	35	500
1625KAIW21SPN	Invändig	1/2			1/4	35	500
1625KATF09SPN	Slanganslutning			9	1/4	35	500
1625KATF10SPN	Slanganslutning			10	1/4	35	500
1625KATF13SPN	Slanganslutning			13	1/4	35	500
1625KATP10SPN	PushLok			10	1/4	35	500
1625KATP13SPN	PushLok			13	1/4	35	500
Nippel							
25SFAK13SXZ	Utvändig		1/4		1/4	35	500
25SFAK17SXZ	Utvändig		3/8		1/4	35	500
25SFAK21SXZ	Utvändig		1/2		1/4	35	500
25SFIW13SXZ	Invändig	1/4			1/4	35	500
25SFIW17SXZ	Invändig	3/8			1/4	35	500
25SFIW21SXZ	Invändig	1/2			1/4	35	500
25SFTF06SXZ	Slanganslutning			6	1/4	35	500
25SFTF08SXZ	Slanganslutning			8	1/4	35	500
25SFTF09SXZ	Slanganslutning			9	1/4	35	500
25SFTF10SXZ	Slanganslutning			10	1/4	35	500
25SFTF13SXZ	Slanganslutning			13	1/4	35	500
25SFTP10SXZ	PushLok			10	1/4	35	500
25SFTP13SXZ	PushLok			13	1/4	35	500

Pneumatiska kopplingar
30KA-serien

Beskrivning	• 3/8" stelkopplingssystem. • Överensstämmer med US Mil. Spec 4109. • Robust design, ventilkropp av stål.
Material	• Stål.
Arbetstryck	• 35 bar, maximalt statiskt drifttryck med säkerhetsfaktor på 4 till 1.
Arbetstemperatur	• Från -20°C till +100°C.
Tillämpningar	• Luftverktyg, bilindustri, mekanisk konstruktion, tryckluft.
Fördelar	• Optimal pluggdesign tack vare stor kopplingslängd. • Robust koppling.
Nytta	• Standardiserad profil enligt US Mil. Spec 4109.

30KA-serien - 3/8" US Mil. Spec 4109

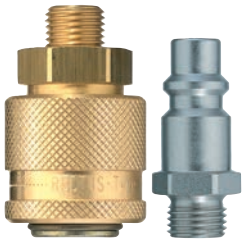

146 Parker DirectLink

Beställn.nr.	Anslutning	Gänga	Slangräffla storlek	Kroppsdimension	Arbetstryck	
		BSPP	mm	tum	bar	psi
Koppling						
30KAAW13SPX	Utvändig	1/4		3/8	35	500
30KAAW17SPX	Utvändig	3/8		3/8	35	500
30KAAW21SPX	Utvändig	1/2		3/8	35	500
30KAIW13SPX	Invändig	1/4		3/8	35	500
30KAIW17SPX	Invändig	3/8		3/8	35	500
30KAIW21SPX	Invändig	1/2		3/8	35	500
30KATF10SPX	Slanganslutning		10	3/8	35	500
30KATF13SPX	Slanganslutning		13	3/8	35	500
30KATP10SPX	PushLok		10	3/8	35	500
30KATP13SPX	PushLok		13	3/8	35	500
Nippel						
30SFAW13SXN	Utvändig	1/4		3/8	35	500
30SFAW17SXN	Utvändig	3/8		3/8	35	500
30SFAW21SXN	Utvändig	1/2		3/8	35	500
30SFIW13SXN	Invändig	1/4		3/8	35	500
30SFIW17SXN	Invändig	3/8		3/8	35	500
30SFIW21SXN	Invändig	1/2		3/8	35	500
30SFTP06MXX	PushLok		6	1/4	35	500
30SFTP10MXX	PushLok		10	3/8	35	500

Beskrivning	• Industriell premiumkoppling med nominell diameter 10 med exceptionell ventilteknik och oöverträffade flödesvärden och minimala kopplingskrafter. • Särskilt lämplig för tryckluftstillämpningar med luftförbrukning över genomsnittet.
Material	• Mässing.
Arbetstryck	• 35 bar, maximalt statiskt drifttryck med säkerhetsfaktor på 4 till 1.
Arbetstemperatur	• Från -20°C till +100°C.
Tillämpningar	• Lämplig för tryckluftstillämpningar med luftförbrukning över genomsnittet.
Fördelar	• Enhandsmanövrering. • Högflödesventil. • Minimala kopplingskrafter.
Nytta	• Hög flödeshastighet (3 580 l/m) - minimalt tryckfall.

1700KA-serien - Europeisk premium-högflödeskoppling

146 Parker DirectLink

Beställn.nr.	Anslutning	Gänga		Slangräffla storlek	Kroppsdimension	Arbetstryck	
		BSPP	BSPT	mm	tum	bar	psi
Koppling							
1700KAAK17SPN	Utvändig		3/8		1/2	35	500
1700KAAK21SPN	Utvändig		1/2		1/2	35	500
1700KAAK26SPN	Utvändig		3/4		1/2	35	500
1700KAIW17SPN	Invändig	3/8			1/2	35	500
1700KAIW21SPN	Invändig	1/2			1/2	35	500
1700KAIW26SPN	Invändig	3/4			1/2	35	500
1700KATF10SPN	Slanganslutning			10	1/2	35	500
1700KATF13SPN	Slanganslutning			13	1/2	35	500
1700KATF16SPN	Slanganslutning			16	1/2	35	500
Nippel							
27SFAK13SXN	Utvändig		1/4		1/2	35	500
27SFAK17SXN	Utvändig		3/8		1/2	35	500
27SFAK21SXN	Utvändig		1/2		1/2	35	500
27SFAK26SXN	Utvändig		3/4		1/2	35	500
27SFIW13SXN	Invändig	1/4			1/2	35	500
27SFIW17SXN	Invändig	3/8			1/2	35	500
27SFIW21SXN	Invändig	1/2			1/2	35	500
27SFTF08SXN	Slanganslutning			8	1/2	35	500
27SFTF10SXN	Slanganslutning			10	1/2	35	500
27SFTF13SXN	Slanganslutning			13	1/2	35	500
27SFTP10MXX	PushLok			10	1/2	35	500
27SFTP13MXX	PushLok			13	1/2	35	500

Pneumatiska kopplingar
37KA-serien

Beskrivning	• 1/2" kopplingssystem US-MIL-Spec. C-4109 gjort av mässing. • Pluggdesign optimerad genom stor inkopplingslängd.
Material	• Mässing.
Arbetstryck	• 35 bar, maximalt statiskt drifttryck med säkerhetsfaktor på 4 till 1.
Arbetstemperatur	• Från -20°C till +100°C.
Tillämpningar	• Lämplig för tryckluftstillämpningar med luftförbrukning över genomsnittet.
Fördelar	• Enhandsmanövrering. • Tålig konstruktion.
Nytta	• US MIL-NORM C-4109.

37KA-serien - 1/2" US-Mil-Spec-koppling

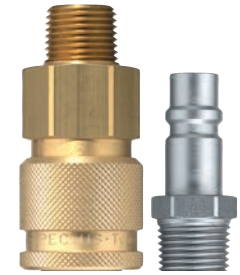

Beställn.nr.	Anslutning	Gänga		Slangräffla storlek	Kroppsdimension	Arbetstryck	
		BSPP	BSPT	mm	tum	bar	psi
Koppling							
37KAAW21MPX	Utvändig	1/2			1/2	35	500
37KAAW26MPX	Utvändig	3/8			1/2	35	500
37KAIW21MPX	Invändig	1/2			1/2	35	500
37KAIW26MPX	Invändig	3/8			1/2	35	500
Nippel							
37SFAK21SXN	Utvändig		1/2		1/2	35	500
37SFAK26SXN	Utvändig		3/4		1/2	35	500
37SFIW21SXN	Invändig	1/2			1/2	35	500
37SFIW26SXN	Invändig	3/4			1/2	35	500
37SFTF13SXN	Slanganslutning			13	1/2	35	500
37SFTF16SXN	Slanganslutning			16	1/2	35	500
37SFTF19SXN	Slanganslutning			19	1/2	35	500

Beskrivning	• ISO 4414. • Förbättrad industriell säkerhet genom enhandsmanövrerad avluftningsteknik med ett låssystem i två steg.
Material	• Mässing, nickelpläterad med termoplasthylsa.
Arbetstryck	• 12 bar, maximalt statiskt driftstryck med säkerhetsfaktor på 4 till 1.
Arbetstemperatur	• Från -20°C till +60°C.
Tillämpningar	• För tryckluftsanvändning, industriutrustning eller automatisering.
Fördelar	• Frånkoppling utan tryck i enhandsmanövrering, gäller säkerhetsstandarden ISO 4414.
Nytta	• Minimera risken för skador under användning, genom självavluftningsprocessen.

14KE-serien - Säkerhetskopplingar

Beställn.nr.	Anslutning	Gänga		Slangräffla storlek	Kroppsdimension	Arbetstryck	
		BSPP	BSPT	mm	tum	bar	psi
Koppling							
14KEAK13MPN	Utvändig		1/4		1/4	12	170
14KEAK17MPN	Utvändig		3/8		1/4	12	170
14KEAK21MPN	Utvändig		1/2		1/4	12	170
14KEIW13MPN	Invändig		1/4		1/4	12	170
14KEIW17MPN	Invändig		3/8		1/4	12	170
14KEIW21MPN	Invändig		1/2		1/4	12	170
14KETF08MPN	Slanganslutning			8	1/4	12	170
14KETF10MPN	Slanganslutning			10	1/4	12	170
Nippel							
22SFAK13SXN	Utvändig		1/4		1/4	35	170
22SFAK17SXN	Utvändig		3/8		1/4	35	170
22SFAK21SXN	Utvändig		1/2		1/4	35	170
22SFIW13SXN	Invändig	1/4			1/4	35	170
22SFIW17SXN	Invändig	3/8			1/4	35	170
22SFTF06SXN	Slanganslutning			6	1/4	35	170
22SFTF08SXN	Slanganslutning			8	1/4	35	170
22SFTF10SXN	Slanganslutning			10	1/4	35	170

Självventilerande kopplingar
24KE-serien

Beskrivning	• Europeisk standardprofil. • ISO 4414. • Förbättrad industriell säkerhet genom enhandsmanövrerad avluftningsteknik med ett låssystem i två steg.
Material	• Mässing, nickelpläterad med termoplasthylsa.
Arbetstryck	• 12 bar, maximalt statiskt driftstryck med säkerhetsfaktor på 4 till 1.
Arbetstemperatur	• Från -20°C till +60°C.
Tillämpningar	• För tryckluftsanvändning, industriutrustning eller automatisering.
Fördelar	• Frånkoppling utan tryck i enhandsmanövrering, gäller säkerhetsstandarden ISO 4414.
Nytta	• Minimerar risken för skador under användningen, genom självventileringsprocessen.

24KE-serien - Säkerhetskopplingar

Beställn.nr.	Anslutning	Gänga		Slangräffla storlek	Kroppsdimension	Arbetstryck	
		BSPP	BSPT	mm	tum	bar	psi
Koppling							
24KEAK13MPN	Utvändig		1/4		1/4	12	170
24KEAK17MPN	Utvändig		3/8		1/4	12	170
24KEAK21MPN	Utvändig		1/2		1/4	12	170
24KEIW13MPN	Invändig	1/4			1/4	12	170
24KEIW17MPN	Invändig	3/8			1/4	12	170
24KEIW21MPN	Invändig	1/2			1/4	12	170
24KETF08MPN	Slanganslutning			8	1/4	12	170
24KETF10MPN	Slanganslutning			10	1/4	12	170
Nippel							
23SFAK13SXN	Utvändig		1/4		1/4	12	170
23SFAK17SXN	Utvändig		3/8		1/4	12	170
23SFIW13SXN	Invändig	1/4			1/4	12	170
23SFIW17SXN	Invändig	3/8			1/4	12	170
23SFTF06SXN	Slanganslutning			6	1/4	12	170
23SFTF08SXN	Slanganslutning			8	1/4	12	170
23SFTF10SXN	Slanganslutning			10	1/4	12	170

Beskrivning	• Europeisk standardprofil. • ISO 4414. • Förbättrad industriell säkerhet genom enhandsmanövrerad avluftningsteknik med ett låssystem i två steg.
Material	• Mässing, nickelpläterad med termoplasthylsa.
Arbetstryck	• 12 bar, maximalt statiskt driftstryck med säkerhetsfaktor på 4 till 1.
Arbetstemperatur	• Från -20°C till +60°C.
Tillämpningar	• För tryckluftsanvändning, industriutrustning eller automatisering.
Fördelar	• Frånkoppling utan tryck i enhandsmanövrering, gäller säkerhetsstandarden ISO 4414.
Nytta	• Minimera risken för skador under användning, genom självavluftningsprocessen.

26KE-serien - Säkerhetskopplingar

Beställn.nr.	Anslutning	Gänga		Slangräffla storlek	Kroppsdimension	Arbetstryck	
		BSPP	BSPT	mm	tum	bar	psi
Koppling							
26KEAW13MPN	Utvändig	1/4			1/4	12	170
26KEAW17MPN	Utvändig	3/8			1/4	12	170
26KEAW21MPN	Utvändig	1/2			1/4	12	170
26KEIW13MPN	Invändig	1/4			1/4	12	170
26KEIW17MPN	Invändig	3/8			1/4	12	170
26KEIW21MPN	Invändig	1/2			1/4	12	170
26KETF09MPN	Slanganslutning			9	1/4	12	170
26KETF13MPN	Slanganslutning			13	1/4	12	170
Nippel							
25SFAK13SXZ	Utvändig		1/4		1/4	12	170
25SFAK17SXZ	Utvändig		3/8		1/4	12	170
25SFAK21SXZ	Utvändig		1/2		1/4	12	170
25SFIW13SXZ	Invändig	1/4			1/4	12	170
25SFIW17SXZ	Invändig	3/8			1/4	12	170
25SFIW21SXZ	Invändig	1/2			1/4	12	170
25SFTF06SXZ	Slanganslutning			6	1/4	12	170
25SFTF08SXZ	Slanganslutning			8	1/4	12	170
25SFTF09SXZ	Slanganslutning			9	1/4	12	170
25SFTF10SXZ	Slanganslutning			10	1/4	12	170
25SFTF13SXZ	Slanganslutning			13	1/4	12	170

Beskrivning	• ISO 4414, DIN EN 983 • Förbättrad industriell säkerhet genom enmanshanterad avluftningsteknik med ett låssystem i två steg.
Material	• Mässing, nickelpläterad.
Arbetstryck	• 12 bar, maximalt statiskt driftstryck med säkerhetsfaktor på 4 till 1.
Arbetstemperatur	• Från -20°C till +60°C.
Tillämpningar	• För tryckluftsanvändning, industriutrustning eller automatisering.
Fördelar	• Frånkoppling utan tryck i enhandsmanövrering, gäller säkerhetsstandarden ISO 4414.
Nytta	• Minimera risken för skador under användning, genom självavluftningsprocessen. • Hög flödesprestanda.

1600KE-serien - Säkerhetskopplingar

146 Parker DirectLink

Beställn.nr.	Anslutning	Gänga		Slangräffla storlek	Kroppsdimension	Arbetstryck	
		BSPP	BSPT	mm	tum	bar	psi
Koppling							
1600KEAK13SPN	Utvändig		1/4		1/4	12	170
1600KEAK17SPN	Utvändig		3/8		1/4	12	170
1600KEAK21SPN	Utvändig		1/2		1/4	12	170
1600KEIW13SPN	Invändig	1/4			1/4	12	170
1600KEIW17SPN	Invändig	3/8			1/4	12	170
1600KEIW21SPN	Invändig	1/2			1/4	12	170
1600KETF06SPN	Slanganslutning			6	1/4	12	170
1600KETF09SPN	Slanganslutning			9	1/4	12	170
1600KETF10SPN	Slanganslutning			10	1/4	12	170
1600KETF13SPN	Slanganslutning			13	1/4	12	170
Nippel							
25SFAK13SXZ	Utvändig		1/4		1/4	12	170
25SFAK17SXZ	Utvändig		3/8		1/4	12	170
25SFAK21SXZ	Utvändig		1/2		1/4	12	170
25SFIW13SXZ	Invändig	1/4			1/4	12	170
25SFIW17SXZ	Invändig	3/8			1/4	12	170
25SFIW21SXZ	Invändig	1/2			1/4	12	170
25SFTF06SXZ	Slanganslutning			6	1/4	12	170
25SFTF08SXZ	Slanganslutning			8	1/4	12	170
25SFTF09SXZ	Slanganslutning			9	1/4	12	170
25SFTF10SXZ	Slanganslutning			10	1/4	12	170
25SFTF13SXZ	Slanganslutning			13	1/4	12	170

Självventilerande kopplingar
1700KE-serien

Beskrivning	• ISO 4414, DIN EN 983 • Förbättrad industriell säkerhet genom enhandsmanövrerad avluftningsteknik med ett låssystem i två steg. • Självventilerande premium-system med flödeshastighet 4 074 l/min.
Material	• Mässing, nickelpläterad.
Arbetstryck	• 12 bar, maximalt statiskt driftstryck med säkerhetsfaktor på 4 till 1.
Arbetstemperatur	• Från -20°C till +60°C.
Tillämpningar	• För tryckluftsanvändning, industriutrustning eller automatisering.
Fördelar	• Frånkoppling utan tryck i enhandsmanövrering, gäller säkerhetsstandarden ISO 4414.
Nytta	• Minimera risken för skador under användning, genom självavluftningsprocessen. • Hög flödesprestanda.

1700KE-serien - Säkerhetskopplingar

146 Parker Direct Link

Beställn.nr.	Anslutning	Gänga		Slangräffla storlek	Kroppsdimension	Arbetstryck	
		BSPP	BSPT	mm	tum	bar	psi
Koppling							
1700KEAW17SPN	Utvändig	3/8			1/2	12	170
1700KEAW21SPN	Utvändig	1/2			1/2	12	170
1700KEAW26MPN	Utvändig	3/4			1/2	12	170
1700KEIW17SPN	Invändig	3/8			1/2	12	170
1700KEIW21SPN	Invändig	1/2			1/2	12	170
1700KEIW26MPN	Invändig	3/4			1/2	12	170
Nippel							
27SFAK13SXN	Utvändig		1/4		1/2	12	170
27SFAK17SXN	Utvändig		3/8		1/2	12	170
27SFAK21SXN	Utvändig		1/2		1/2	12	170
27SFAK26SXN	Utvändig		3/4		1/2	12	170
27SFIW13SXN	Invändig	1/4			1/2	12	170
27SFIW17SXN	Invändig	3/8			1/2	12	170
27SFIW21SXN	Invändig	1/2			1/2	12	170
27SFTF08SXN	Slanganslutning			8	1/2	12	170
27SFTF10SXN	Slanganslutning			10	1/2	12	170
27SFTF13SXN	Slanganslutning			13	1/2	12	170

Cylinder P1A enl. ISO 6432.

Beskrivning	• Cylindrarna är speciellt lämpade för lättare uppgifter.
Arbetstryck	• Maximalt 10 bar (145 psi).
Arbetstemperatur	• Standard.
Alternativ	• Högtemperaturutförande • Lågtemperaturutförande
Tillämpningar	• Förpacknings-, livsmedels- och textilindustrin.
Fördelar	• Permanentmonterade och på förhand smorda med fett godkänt för livsmedelshantering.
Nytta	• Osmord drift.

P1A - Dubbelverkande med fast dämpning

117 Parker Direct Link

Beställn.nr.	Slaglängd	Diameter	Kolvstångsgänga
P1A-S010DS-0010	10	10	M4
P1A-S010DS-0025	25	10	M4
P1A-S010DS-0050	50	10	M4
P1A-S012DS-0010	10	12	M6
P1A-S012DS-0025	25	12	M6
P1A-S012DS-0050	50	12	M6
P1A-S016DS-0010	10	16	M6
P1A-S016DS-0025	25	16	M6
P1A-S016DS-0050	50	16	M6
P1A-S020DS-0010	10	20	M8
P1A-S020DS-0025	25	20	M8
P1A-S020DS-0050	50	20	M8
P1A-S025DS-0010	10	25	M10x1,25
P1A-S025DS-0025	25	25	M10x1,25
P1A-S025DS-0050	50	25	M10x1,25

P1A - Enkelverkande med fjäder för minusslag, fast dämpning

117 Parker Direct Link

Beställn.nr.	Slaglängd	Diameter	Kolvstångsgänga
P1A-S010SS-0010	10	10	M4
P1A-S010SS-0025	25	10	M4
P1A-S012SS-0010	10	12	M6
P1A-S012SS-0025	25	12	M6
P1A-S016SS-0010	10	16	M6
P1A-S016SS-0025	25	16	M6
P1A-S020SS-0010	10	20	M8
P1A-S020SS-0025	25	20	M8
P1A-S025SS-0010	10	25	M10x1,25
P1A-S025SS-0025	25	25	M10x1,25

P8S - Elektroniska sensorer - 10-30 V AC/DC

117 Parker DirectLink

Beställn.nr.	Vikt kg	Utgång / Funktion	Kabel / anslutning
P8S-GPFLX	0,03	PNP, normalt öppen	3 meter PVC-kabel utan anslutning

P8S - Tungelementsensorer- 10-30 V AC/DC

117 Parker DirectLink

Beställn.nr.	Vikt kg	Utgång / Funktion	Kabel / anslutning
P8S-GSFLX	0,03	Icke-trycksatt tankventilator med 95 mm silnät	3 meter PVC-kabel utan anslutning

ISO 6431/VDMA 24562-cylindrar

Beskrivning	• Cylindrarna är dubbelverkande, med justerbar luftdämpning. Den lätta, styva mantelprofilen har spår för sensorer för enkel och skyddad installation.
Arbetstryck	• Maximalt 10 bar (145 psi).
Arbetstemperatur	• Standard: Från -20°C till +80°C. • Högtemperaturutförande: Från -10°C till +150°C. • Lågtemperaturutförande: Från -40°C till +40°C.
Fördelar	• Högpresterande cylinder i korrosionsbeständigt utförande.
Nytta	• Lång livslängd.

P1D - Standard, dubbelverkande

116 Parker DirectLink

Beställn.nr.	Gänga BSPP	Slaglängd	Diameter	Kolvstångsgänga
P1D-S032MS-0025	1/8	25	32	M10x1,25
P1D-S032MS-0050	1/8	50	32	M10x1,25
P1D-S032MS-0080	1/8	80	32	M10x1,25
P1D-S032MS-0100	1/8	100	32	M10x1,25
P1D-S040MS-0025	1/4	25	40	M12x1,25
P1D-S040MS-0050	1/4	50	40	M12x1,25
P1D-S040MS-0080	1/4	80	40	M12x1,25
P1D-S040MS-0100	1/4	100	40	M12x1,25
P1D-S050MS-0025	1/4	25	50	M16x1,5
P1D-S050MS-0050	1/4	50	50	M16x1,5
P1D-S050MS-0080	1/4	80	50	M16x1,5
P1D-S050MS-0100	1/4	100	50	M16x1,5
P1D-S063MS-0025	3/8	25	63	M16x1,5
P1D-S063MS-0050	3/8	50	63	M16x1,5
P1D-S063MS-0080	3/8	80	63	M16x1,5
P1D-S063MS-0100	3/8	100	63	M16x1,5
P1D-S080MS-0025	3/8	25	80	M20x1,5
P1D-S080MS-0050	3/8	50	80	M20x1,5
P1D-S080MS-0080	3/8	80	80	M20x1,5
P1D-S080MS-0100	3/8	100	80	M20x1,5
P1D-S100MS-0025	1/2	25	100	M20x1,5
P1D-S100MS-0050	1/2	50	100	M20x1,5
P1D-S100MS-0080	1/2	80	100	M20x1,5
P1D-S100MS-0100	1/2	100	100	M20x1,5

P1D - Tätningssatser

116 Parker DirectLink

Beställn.nr Cylinder standardversion P1D-S, P1D-T, P1D-C, P1D-F	Cylinderdiameter mm
P1D-6KRN	32
P1D-6LRN	40
P1D-6MRN	50
P1D-6NRN	63
P1D-6PRN	80
P1D-6QRN	100
P1D-6RRN	125

Beskrivning	• Cylindrarna är dubbelverkande. Cylinderprofilen har spår där en eller flera magnetbrytare, beroende på slaglängd, kan monteras för att känna av magnetkolvens ändpositioner eller mellanpositioner.
Arbetstryck	• Maximalt 10 bar (145 psi).
Arbetstemperatur	• Standard: Från -20°C till +80°C. • Högtemperaturutförande: Från -10°C till +150°C. • Drift vid temperaturer under 0°C - kontakta din Parker-distributör.
Fördelar	• Högpresterande cylinder för kontaktlös positionsavkänning.
Nytta	• Lång livslängd.

NZ - Pneumatiska Compact ISO-cylindrar, dubbelverkande, diameter 12-50 mm

141 Parker Direct Link

Beställn.nr.	Gänga BSPP	Slaglängd	Diameter	Kolvstångsgänga
PA67920-0005	1/8	5	12	M10x1,25
PA67920-0010	1/8	10	12	M10x1,25
PA67920-0015	1/8	15	12	M10x1,25
PA67920-0020	1/8	20	12	M10x1,25
PA67920-0025	1/4	25	12	M12x1,25
PA67920-0030	1/4	30	12	M12x1,25
PA67920-0040	1/4	40	12	M12x1,25
PA67930-0005	-	5	16	-
PA67930-0010	-	10	16	-
PA67930-0015	-	15	16	-
PA67930-0020	-	20	16	-
PA67930-0025	-	25	16	-
PA67930-0030	-	30	16	-
PA67930-0040	-	40	16	-
PA67940-0005	-	5	20	-
PA67940-0010	-	10	20	-
PA67940-0015	-	15	20	-
PA67940-0020	-	20	20	-
PA67940-0025	-	25	20	-
PA67940-0030	-	30	20	-
PA67940-0040	-	40	20	-
PA67940-0050	-	50	20	-
PA67950-0005	-	5	25	-
PA67950-0010	-	10	25	-
PA67950-0015	-	15	25	-
PA67950-0020	-	20	25	-
PA67950-0025	-	25	25	-
PA67950-0030	-	30	25	-
PA67950-0040	-	40	25	-
PA67950-0050	-	50	25	-

Fästen för NZ Compact ISO-cylinder, diameter 12-25

Beställn.nr.	Detaljer	Diameter
KL5510	Fotfäste	12-16
KL5511	Fotfäste	20
KL5512	Fotfäste	25
KL5513	Svängfäste	12-16
KL5514	Svängfäste	20
KL5515	Svängfäste	25
KL5516	Flänsfäste	12-16
KL5517	Flänsfäste	20
KL5518	Flänsfäste	25
KL6020	Gaffelfäste	12-16
KY6132	Gaffelfäste	20
KY6145	Gaffelfäste	25
KL1026	Flexokoppling	12-16
KY1126	Flexokoppling	20
KY1127	Flexokoppling	25
KL6022	Kulledsöra	12-16
KY6144	Kulledsöra	20
KY6145	Kulledsöra	25

P1A-RC - Gaffelfäste - ISO 8140

119 Parker DirectLink

Beställn.nr.	Kolvstångsgänga	Cylinderdiameter mm	Cylinderdiameter (på pinne) mm
P1A-4CRC	M4	10	4
P1A-4DRC	M6	12, 16	6
P1A-4HRC	M8	20	8
P1A-4JRC	M10x1,25	25	10

P1A-RS - Kulledsöra - ISO 8139

119 Parker DirectLink

Beställn.nr.	Kolvstångsgänga	Cylinderdiameter mm
P1A-4CRS	M4	10
P1A-4DRS	M6	12, 16
P1A-4HRS	M8	20
P1A-4JRS	M10x1,25	25

P1A-MB - 8 Fläns

119 Parker DirectLink

Beställn.nr.	Cylinderdiameter mm
P1A-4CMB	10
P1A-4DMB	12, 16
P1A-4HMB	20, 25

2

PNEUMATIK

P1A-MF - MS3 Fotfäste

119 Parker Direct Link

Beställn.nr.	Cylinderdiameter mm
P1A-4CMF	10
P1A-4DMF	12, 16
P1A-4HMF	20, 25

P1A-MT - Svängfäste

119 Parker Direct Link

Beställn.nr.	Cylinderdiameter mm
P1A-4CMT	10
P1A-4DMT	12, 16
P1A-4HMT	20, 25

P8S - Sensorfäste för P1A cylinder enligt ISO 6432

119 Parker Direct Link

Beställn.nr.	Detaljer	Vikt kg
P8S-TMC01	Sensorfäste för cylinder P1A, diameter 10 - 25 mm	0,07

P1C-RC - Gaffelfäste - ISO 8140

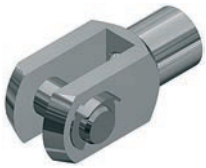

119 Parker DirectLink

Beställn.nr.	Kolvstångsgänga	Cylinderdiameter mm
P1C-4KRC	M10x1,25	32
P1C-4LRC	M12x1,25	40
P1C-4MRC	M16x1,5	50
P1C-4MRC	M16x1,5	63
P1C-4PRC	M20x1,5	80
P1C-4PRC	M20x1,5	100

P1C-RS - Kulledsöra - ISO 8139

119 Parker DirectLink

Beställn.nr.	Kolvstångsgänga	Cylinderdiameter mm
P1C-4KRS	M10x1,25	32
P1C-4LRS	M12x1,25	40
P1C-4MRS	M16x1,5	50
P1C-4MRS	M16x1,5	63
P1C-4PRS	M20x1,5	80
P1C-4PRS	M20x1,5	100

P1C-MB - MF1/MF2 Flänsfäste

119 Parker DirectLink

Beställn.nr.	Cylinderdiameter mm
P1C-4KMB	32
P1C-4LMB	40
P1C-4MMB	50
P1C-4NMB	63
P1C-4PMB	80
P1C-4QMB	100

P1C-MF - MS1 Fotfäste

119 Parker DirectLink

Beställn.nr.	Cylinderdiameter mm
P1C-4KMF	32
P1C-4LMF	40
P1C-4MMF	50
P1C-4NMF	63
P1C-4PMF	80
P1C-4QMF	100

Stötdämpare och tillbehör

Beskrivning	• Hydrauliska industriella stötdämpare.
Justera	• Justerbara/ej justerbara.
Massor	• Små/medel/stora.
Grundläggande version	• Integrerad stoppkrage, 1 monteringsmutter, mjuk dyna.
Tillbehör	• Universalfläns.
Fördelar	• Öka drifthastigheter/belastningar, allmän systemprestanda och driftpålitlighet.
Nytta	• Minska påfrestningen på utrustningen, produktionskostnaden och bullernivån.

Stötdämpare, ej justerbara

Beställn.nr.	Typ	Slaglängd	Gänga	Effektiv massa me (kg)		Max. energiabsorption Nm	
				min.	max.	per slag W	per timme W
7717	SA10N	6,5	M10x1	0,7	2,2	2,8	22500
7718	SA10SN	6,5	M10x1	1,8	5,4	2,8	22500
7721	SA10S2N	6,5	M10x1	4,6	13,6	2,8	22500
7719	SA12N	10	M12x1	0,3	1,1	9,0	28200
7722	SA12SN	10	M12x1	0,9	4,8	9,0	28200
7723	SA12S2N	10	M12x1	2,7	36,2	9,0	28200
7920	SA14	12,5	M14x1,5*	0,9	10	17	34000
7927	SA14S	12,5	M14x1,5*	8,6	86	17	34000
7928	SA14S2	12,5	M14x1,5*	68	205	17	34000
7930	SA20	12,5	M20x1,5	2,3	25	25	45000
7937	SA20S	24,6	M20x1,5	2,3	16	50,8	68000
7938	SA20S2	12,5	M20x1,5	23	230	25	45000
7700	SA20x25	24,6	M20x1,5	9	59	50,8	68000
7701	SA20Sx25	12,5	M20x1,5	182	910	25	45000
7702	SA20S2x25	24,6	M20x1,5	36	227	50,8	68000
7834	SAI25	25,4	M25x1,5	9	136	68	68000
7835	SAI25S	25,4	M25x1,5	113	1130	68	68000
7836	SAI25S2	25,4	M25x1,5	400	2273	68	68000

*Alternativ: M14x1

157 Parker DirectLink

Stötdämpare, justerbara

Beställn.nr.	Typ	Slaglängd	Gänga	Effektiv massa me (kg)		Max. energiabsorption Nm	
				min.	max.	per slag W	per timme W
7720	SA1/4x1/2N	12,7	M20x1,5	1,0	190	20	35000
7840	SA3/8x1D	25,4	M25x1,5*	4,5	546	70	68000

*Tillval: M27x3

157 Parker DirectLink

Stötdämpartillbehör - plastskydd

Beställn.nr.	Typ	Att användas med
7914	SP12	SA12
7924	SP14	SA14/S/S2
7934	SP20	SA20/S/S2
7934	SP20	SA1/4x1/2
7954	SP25	SA25/S/S2
7954	SP25	SA3/8x1D
7837	SPI25	SAI25
	inbyggd	SA10
	Inlinesensor (M10x1) med honkontakt (5 stifts)	SA10S

157 Parker DirectLink

Beskrivning	• Hydrauliska industriella stötdämpare.
Justera	• Justerbara/ej justerbara.
Massor	• Små/medel/stora.
Grundläggande version	• Integrerad stoppkrage, 1 monteringsmutter, mjuk dyna.
Tillbehör	• Universalfläns.
Fördelar	• Öka drifthastigheter/belastningar, allmän systemprestanda och driftpålitlighet.
Nytta	• Minska påfrestningen på utrustningen, produktionskostnaden och bullernivån.

Stötdämpartillbehör - fästmutter

Beställn.nr.	Typ	Att användas med
7909	LN10	SA10
7909	LN10	SA10S
7919	LN12	SA12
7929	LN14	SA14/S/S2
7939	LN20	SA20/S/S2
7939	LN20	SA1/4x1/2
7959	LN25	SAI25/S/S2
7959	LN25	SA3/8x1D

157 Parker DirectLink

BÄSTA MÖJLIGA PRECISION UNDER LÅNG LÅNG TID

Parker Origa

Arbete utomhus i svåra förhållanden med hög noggrannhet, lång livslängd och mycket lågt läckage... om detta är vad du behöver, då behöver du inte leta längre!
Pneumatiska cylindrar från Parker Origa kan köra över 8 000 km utan underhåll, det ger dig lägre driftkostnader och förbättrar din utrustnings tillförlitlighet.

Besök **www.parkerstore.com** för mer information eller för att hitta din närmaste ParkerStore.

Beskrivning	• 2-vägs kulventiler.
Material	• Nickelpläterad mässing.
Arbetstryck	• Upp till 30 bar (435 psi) beroende på serie.
Arbetstemperatur	• Från -20°C till +120°C.
Tillämpningar	• Designad för pneumatiska system och andra tillämpningar med lågt tryck.
Fördelar	• Minskat tryckfall.
Nytta	• Kostnadsbesparande. • Användarsäkerhet.

BVG4 - Kulventil med spak – Invändig BSPP-gänga

64 Parker Direct Link

Beställn.nr.	Gänga BSPP
BVG4-1/4L	1/4
BVG4-3/8L	3/8
BVG4-1/2L	1/2
BVG4-3/4L	3/4
BVG4-1L	1
BVG4-1.1/4L	1 1/4
BVG4-1.1/2L	1 1/2
BVG4-2L	2

MBVG4 - Kulventil med vred – Invändig BSPP-gänga

64 Parker Direct Link

Beställn.nr.	Gänga BSPP
MBVG4-1/4	1/4
MBVG4-3/8	3/8
MBVG4-1/2	1/2

Kulventil med låsbar spak – Invändig BSPP-gänga

64 Parker Direct Link

Beställn.nr.	Gänga BSPP
BVG4P-1/4LOCK	1/4
BVG4P-3/8LOCK	3/8
BVG4P-1/2LOCK	1/2
BVG4P-3/4LOCK	3/4
BVG4P-1LOCK	1

Utförande	• Mässingstomme, kula i nickelpläterad mässing, mässingskaft, gängad insats i mässing, O-ringskafttätning i perbunan, kultätningar och handtag i rilsangrafit.
Lämplig för följande medier	• Ett stort urval är möjligt.
Arbetstryck	• Från 20 till 40 bar, beroende på modell.
Arbetstemperatur	• Från -20°C till +80°C.
Tillämpningar	• Våra industriella kulventiler kan användas i många tillämpningar: industri, industriell automatisering, vätske- och processkontroll.
Fördelar	• Stort utbud (olika typer av teknik och material, olika former och funktioner), kompenserande O-ringar, särskild kultätningskonfiguration.
Nytta	• Många val, optimal tätning, utmärkt motstånd mot flagning, jämn drift tack vare låg friktionskoefficient för den kemiskt nickelpläterade mässingen, utmärkt motstånd mot tryck och temperaturbegränsningar.

4902 - Fluoropolymerserien - Dubbel invändig gänga

64 Parker Direct Link

Beställn.nr.	Utv. diameter mm	Gänga BSPP
4902 10 13	10	G1/4
4902 10 17	10	G3/8
4902 15 21	15	G1/2
4902 20 27	20	G3/4

0492 - Kulventil i Light-serien - dubbel invändig gänga

64 Parker Direct Link

Beställn.nr.	Utv. diameter mm	Gänga BSPP
0492 04 13	4	G1/4
0492 04 13 64*	4	G1/4
0492 07 17	7	G3/8
0492 10 21	10	G1/2

* kort Zamac-handtag

0402 - In-Line-standardkulventil - dubbel invändig gänga

64 Parker Direct Link

Beställn.nr.	Utv. diameter mm	Gänga BSPP
0402 07 13	7	G1/4
0402 10 17	10	G3/8
0402 13 21	13	G1/2

0439 - Låsbar kulventil - dubbel invändig gänga

64 Parker Direct Link

Beställn.nr.	Utv. diameter mm	Gänga BSPP
0439 07 13	7	G1/4
0439 10 17	10	G3/8
0439 13 21	13	G1/2

VB - Backventil - invändig gänga

156 Parker DirectLink

Beställn.nr.	Typ	Gänga BSPP
VB12-Q-NQ-5	Aluminium	1/8
VB22-Q-NQ-5	Aluminium	1/4
VB42-Q-NQ-5	Aluminium	1/2

PWA-L - Backventil - insticksskoppling

156 Parker DirectLink

Beställn.nr.	Typ	Utv. diameter mm
PWA-L1444	Plast	4
PWA-L1466	Plast	6
PWA-L1488	Plast	8

P6M-PA - Ljuddämpare - Plast

156 Parker DirectLink

Beställn.nr.	Typ	Gänga
P6M-PAC5	Plast	M5
P6M-PAB1	Plast	1/8
P6M-PAB2	Plast	1/4
P6M-PAB3	Plast	3/8
P6M-PAB4	Plast	1/2
P6M-PAB6	Plast	3/4
P6M-PAB8	Plast	1

Strypljuddämpare – Justerbar

156 Parker DirectLink

Beställn.nr.	Typ	Gänga
43006	Sintrad metall	1/8
T53006	Sintrad metall	1/4
T63006A	Sintrad metall	3/8
B73006	Sintrad metall	1/2

* Hylstyp handjusterad

Ljuddämpare - sintrad brons

156 Parker DirectLink

Beställn.nr.	Typ	Gänga
9721900005	Sintrad brons	M5
9090050700	Sintrad brons	1/8
P6M-BAA2	Sintrad brons	1/4
9090050900	Sintrad brons	3/8
9090051000	Sintrad brons	1/2

Ljuddämpare - insticksserien

156 Parker DirectLink

Beställn.nr.	Typ
PXC-X14	Ljuddämpare
PZC-S1006	Ljuddämpare
PZC-S1008	Ljuddämpare

Växelventil

156 Parker DirectLink

Beställn.nr.	Gänga
M33005	M5
B43005B	1/8
B53005A	1/4

P4Q - Snabbavluftningsventil

156 Parker DirectLink

Beställn.nr.	Gänga
P4Q-BA12	1/4
P4Q-BA13	3/8
P4Q-CA14	1/2
P4Q-CA16	3/4

VQB - Stryp-/backventil med shunt

156 Parker DirectLink

Beställn.nr.	Gänga
VQB12-Q-O-5	1/8
VQB22-Q-O-5	1/4
VQB42-Q-O-5	1/2

Utförande	• Hus i anodiserat aluminium, aluminiumslid med Nitril och övergjuten gummibeläggning.
Lämplig för följande medier	• Tryckluft, torr luft och inerta gaser.
Arbetstryck	• Max P2LAX = 16 bar, P2LBX = 16 bar, P2LCX = 12 bar, P2LDX = 12 bar.
Arbetstemperatur	• Standard -10°C till +50°C. • Lågtemperaturversion -40°C till +60°C. • Mobil version -40°C till +60°C.
Anslutning storlek	• P2LAX = G1/8, P2LBX = G1/4, P2LCX = G3/8, P2LDX = G1/2.
Tillämpningar	• Pneumatiska system och allmänna industriella tillämpningar, däribland mobilt.
Fördelar	• Viking Xtreme®-ventilerna ger ökad flödeskapacitet jämfört med många konkurrenters produkter. • Övergjuten slidteknik ger god prestanda vid höga flöden med höga tryckfall. • Ventilerna har genomgått kraftiga saltspruttester och vibrationstester för mobila tillämpningar. • Magnetventiler som passar ett stort antal industriella och mobila tillämpningar med spolalternativen 15 mm och 22 mm. • Spoldesignen förhindrar genomkorsningsflöde mellan portarna under omställning.
Nytta	• Maskinhastigheterna kan ökas. Ventilstorlekarna kan minskas. • Stabil prestanda under extrema driftförhållanden. • Pålitlig prestanda även i extrema förhållanden. • Kan specificeras för ett stort antal industriella eller mobila tillämpningar. • Ingen risk för ventilöverstegring i tillämpningar med högt flöde/tryckfall p.g.a. brist på pilotluft.

Pneumatiskt manövrerade 5/2- och 5/3-ventiler
Temperatur -40°C till +60°C

137 Parker DirectLink

Beställn.nr.	Gänga BSPP	Max. arbetstryck bar	Aktivering	Retur
P2LAX511PP	1/8	16	Luft	Luft
P2LBX512PP	1/4	16	Luft	Luft
P2LCX513PP	3/8	12	Luft	Luft
P2LDX514PP	1/2	12	Luft	Luft
P2LAX511PS	1/8	16	Luft	Fjäder
P2LBX512PS	1/4	16	Luft	Fjäder
P2LCX513PS	3/8	12	Luft	Fjäder
P2LDX514PS	1/2	12	Luft	Fjäder
P2LAX611PP	1/8	16	-	-
P2LBX612PP	1/4	16	Luft	Luft
P2LCX613PP	3/8	12	Stängt mittläge	Självcentrerande
P2LDX614PP	1/2	12	-	-
P2LAX811PP	1/8	16	-	-
P2LBX812PP	1/4	16	Luft	Luft
P2LCX813PP	3/8	12	Avluftat mittläge	Självcentrerande
P2LDX814PP	1/2	12	-	-
P2LAX711PP	1/8	16	-	-
P2LBX712PP	1/4	16	Luft	Luft
P2LCX713PP	3/8	12	Påluftat mittläge	Självcentrerande
P2LDX714PP	1/2	12	-	-

Elektriskt manövrerade 5/2- och 5/3-ventiler - 15 mm magnetventil
Temperaturintervall -10°C till +50°C - max drifttryck 10 bar

137 Parker DirectLink

Beställn.nr.	Gänga BSPP	Aktivering	Retur
Beställningsnummer 15 mm magnetventil 24V DC			
P2LAX511EENXB549	1/8	Elektrisk	Elektrisk
P2LBX512EENXB549	1/4	Elektrisk	Elektrisk
P2LCX513EENXB549	3/8	Elektrisk	Elektrisk
P2LDX514EENXB549	1/2	Elektrisk	Elektrisk
P2LAX511ESNXB549	1/8	Elektrisk	Fjäder
P2LBX512ESNXB549	1/4	Elektrisk	Fjäder
P2LCX513ESNXB549	3/8	Elektrisk	Fjäder
P2LDX514ESNXB549	1/2	Elektrisk	Fjäder
P2LAX611EENXB549	1/8	-	-
P2LBX612EENXB549	1/4	Luft	Luft
P2LCX613EENXB549	3/8	Stängt mittläge	Självcentrerande
P2LDX614EENXB549	1/2	-	-
P2LAX811EENXB549	1/8	-	-
P2LBX812EENXB549	1/4	Luft	Luft
P2LCX813EENXB549	3/8	Avluftat mittläge	Självcentrerande
P2LDX814EENXB549	1/2	-	-
P2LAX711EENXB549	1/8	-	-
P2LBX712EENXB549	1/4	Luft	Luft
P2LCX713EENXB549	3/8	Påluftat mittläge	Självcentrerande
P2LDX714EENXB549	1/2	-	-
Beställningsnummer, utan magnetventil			
P2LAX511EENXXX	1/8	Elektrisk	Elektrisk
P2LBX512EENXXX	1/4	Elektrisk	Elektrisk
P2LCX513EENXXX	3/8	Elektrisk	Elektrisk
P2LDX514EENXXX	1/2	Elektrisk	Elektrisk
P2LAX511ESNXXX	1/8	Elektrisk	Fjäder
P2LBX512ESNXXX	1/4	Elektrisk	Fjäder
P2LCX513ESNXXX	3/8	Elektrisk	Fjäder
P2LDX514ESNXXX	1/2	Elektrisk	Fjäder
P2LAX611EENXXX	1/8	-	-
P2LBX612EENXXX	1/4	Luft	Luft
P2LCX613EENXXX	3/8	Stängt mittläge	Självcentrerande
P2LDX614EENXXX	1/2	-	-
P2LAX811EENXXX	1/8	-	-
P2LBX812EENXXX	1/4	Luft	Luft
P2LCX813EENXXX	3/8	Avluftat mittläge	Självcentrerande
P2LDX814EENXXX	1/2	-	-
P2LAX711EENXXX	1/8	-	-
P2LBX712EENXXX	1/4	Luft	Luft
P2LCX713EENXXX	3/8	Påluftat mittläge	Självcentrerande
P2LDX714EENXXX	1/2	-	-

Elektriskt manövrerade 5/2- och 5/3-ventiler - 22 mm magnetventil
Temperaturintervall -10°C till +50°C - max drifttryck 10 bar

137 Parker DirectLink

Beställn.nr.	Gänga BSPP	Aktivering	Retur
Magnetventil 24V DC			
P2LAX511EENDDB49	1/8	Elektrisk	Elektrisk
P2LBX512EENDDB49	1/4	Elektrisk	Elektrisk
P2LCX513EENDDB49	3/8	Elektrisk	Elektrisk
P2LDX514EENDDB49	1/2	Elektrisk	Elektrisk
P2LAX511ESNDDB49	1/8	Elektrisk	Fjäder
P2LBX512ESNDDB49	1/4	Elektrisk	Fjäder
P2LCX513ESNDDB49	3/8	Elektrisk	Fjäder
P2LDX514ESNDDB49	1/2	Elektrisk	Fjäder
P2LAX611EENDDB49	1/8	-	-
P2LBX612EENDDB49	1/4	Luft	Luft
P2LCX613EENDDB49	3/8	Stängt mittläge	Självcentrerande
P2LDX614EENDDB49	1/2	-	-
P2LAX811EENDDB49	1/8	-	-
P2LBX812EENDDB49	1/4	Luft	Luft
P2LCX813EENDDB49	3/8	Avluftat mittläge	Självcentrerande
P2LDX814EENDDB49	1/2	-	-
P2LAX711EENDDB49	1/8	-	-
P2LBX712EENDDB49	1/4	Luft	Luft
P2LCX713EENDDB49	3/8	Påluftat mittläge	Självcentrerande
P2LDX714EENDDB49	1/2	-	-
Beställningsnummer, utan magnetventil			
P2LAX511EENDDN	1/8	Elektrisk	Elektrisk
P2LBX512EENDDN	1/4	Elektrisk	Elektrisk
P2LCX513EENDDN	3/8	Elektrisk	Elektrisk
P2LDX514EENDDN	1/2	Elektrisk	Elektrisk
P2LAX511ESNDDN	1/8	Elektrisk	Fjäder
P2LBX512ESNDDN	1/4	Elektrisk	Fjäder
P2LCX513ESNDDN	3/8	Elektrisk	Fjäder
P2LDX514ESNDDN	1/2	Elektrisk	Fjäder
P2LAX611EENDDN	1/8	-	-
P2LBX612EENDDN	1/4	Luft	Luft
P2LCX613EENDDN	3/8	Stängt mittläge	Självcentrerande
P2LDX614EENDDN	1/2	-	-
P2LAX811EENDDN	1/8	-	-
P2LBX812EENDDN	1/4	Luft	Luft
P2LCX813EENDDN	3/8	Avluftat mittläge	Självcentrerande
P2LDX814EENDDN	1/2	-	-
P2LAX711EENDDN	1/8	-	-
P2LBX712EENDDN	1/4	Luft	Luft
P2LCX713EENDDN	3/8	Påluftat mittläge	Självcentrerande
P2LDX714EENDDN	1/2	-	-

Elektriskt manövrerade 5/2-ventiler - Xtreme Duty
Temperaturintervall -40°C till +60°C - max drifttryck 16 bar

137 Parker DirectLink

Beställn.nr.	Gänga BSPP	Aktivering	Retur
Beställningsnummer 22 mm magnetventil 24V DC			
P2LAX511EEHDDB49	1/8	Elektrisk	Elektrisk
P2LBX512EEHDDB49	1/4	Elektrisk	Elektrisk
P2LCX513EEHDDB49	3/8	Elektrisk	Elektrisk
P2LDX514EEHDDB49	1/2	Elektrisk	Elektrisk
P2LAX511ESHDDB49	1/8	Elektrisk	Fjäder
P2LBX512ESHDDB49	1/4	Elektrisk	Fjäder
P2LCX513ESHDDB49	3/8	Elektrisk	Fjäder
P2LDX514ESHDDB49	1/2	Elektrisk	Fjäder
Beställningsnummer, utan magnetventil			
P2LAX511EEHDDN	1/8	Elektrisk	Elektrisk
P2LBX512EEHDDN	1/4	Elektrisk	Elektrisk
P2LCX513EEHDDN	3/8	Elektrisk	Elektrisk
P2LDX514EEHDDN	1/2	Elektrisk	Elektrisk
P2LAX511ESHDDN	1/8	Elektrisk	Fjäder
P2LBX512ESHDDN	1/4	Elektrisk	Fjäder
P2LCX513ESHDDN	3/8	Elektrisk	Fjäder
P2LDX514ESHDDN	1/2	Elektrisk	Fjäder

Handaktiverade 5/2- och 5/3-ventiler
Temperaturintervall -40°C till +60°C - max drifttryck 16 bar

137 Parker DirectLink

Beställn.nr.	Typ	Gänga BSPP	Aktivering	Retur
P2LAX511VV	5/2	1/8	Handspak	Handspak
P2LBX512VS	5/2	1/4	Handspak	Handspak
P2LCX513VS	5/2	3/8	Handspak	Handspak
P2LDX514VS	5/2	1/2	Handspak	Handspak
P2LAX511VS	5/2	1/8	Handspak	Fjäder
P2LBX512VS	5/2	1/4	Handspak	Fjäder
P2LCX513VS	5/2	3/8	Handspak	Fjäder
P2LDX514VS	5/2	1/2	Handspak	Silver
P2LAX61122	5/3	1/8	Handspak	Stängt mittläge
P2LBX61222	5/3	1/4	Handspak	Stängt mittläge
P2LCX61322	5/3	3/8	Handspak	Stängt mittläge
P2LDX61422	5/3	1/2	Handspak	Stängt mittläge
P2LAX81122	5/3	1/8	Handspak	Avluftat mittläge
P2LBX81222	5/3	1/4	Handspak	Avluftat mittläge
P2LCX81322	5/3	3/8	Handspak	Avluftat mittläge
P2LDX81422	5/3	1/2	Handspak	Avluftat mittläge
P2LAX71122	5/3	1/8	Handspak	Påluftat mittläge
P2LBX71222	5/3	1/4	Handspak	Påluftat mittläge
P2LCX71322	5/3	3/8	Handspak	Påluftat mittläge
P2LDX71422	5/3	1/2	Handspak	Påluftat mittläge
P2LAX61111	5/3	1/8	Självcentrerande spak	Stängt mittläge
P2LBX61211	5/3	1/4	Självcentrerande spak	Stängt mittläge
P2LCX61311	5/3	3/8	Självcentrerande spak	Stängt mittläge
P2LDX61411	5/3	1/2	Självcentrerande spak	Stängt mittläge
P2LAX81111	5/3	1/8	Självcentrerande spak	Avluftat mittläge
P2LBX81211	5/3	1/4	Självcentrerande spak	Avluftat mittläge
P2LCX81311	5/3	3/8	Självcentrerande spak	Avluftat mittläge
P2LDX81411	5/3	1/2	Självcentrerande spak	mycket hög
P2LAX71111	5/3	1/8	Självcentrerande spak	Påluftat mittläge
P2LBX71211	5/3	1/4	Självcentrerande spak	Påluftat mittläge
P2LCX71311	5/3	3/8	Självcentrerande spak	Påluftat mittläge
P2LDX71411	5/3	1/2	Självcentrerande spak	Påluftat mittläge

Magnetkontakter/kabelpluggar

137 Parker DirectLink

Beställn.nr. Form B (22 mm)	Form C (15 mm)	Typ
3EV10V10	P8C-D	Standard IP65

Magnetspolar för 22 mm magnetventilankare

137 Parker DirectLink

Beställn.nr. Form A (30 mm)	Form B (22 mm)	Spänning
P2FCA447	P2FCB447	12 V DC mobil
P2FCA448	P2FCB448	24V DC mobil
	P2FCB442	24V 50/60Hz
	P2FCB445	12V DC
	P2FCB449	24V DC
	P2FCB451	48V DC
	P2FCB453	110V/50Hz, 120V/60Hz
	P2FCB457	230V/50Hz, 230V/60Hz

Anmärkning: Mobilmagnetspolarna har bred spänningstolerans, Form A = +/- 30 % och Form B = -10 % till +30 %.
Dessa spolar bör bara användas med Xtreme duty-sortimentet med "H" i artikelnumret.

Magnetspolar för 15 mm magnetventilankare

137 Parker DirectLink

Beställn.nr med icke-låsöverkoppling	utan manuell överkoppling	Spänning
P2E-KV32B0	P2E-KV32B1	12 VDC
P2E-KV32C0	P2E-KV32C1	24 VDC
P2E-KV32D0	P2E-KV32D1	48 VDC
P2E-KV31C0	P2E-KV31C1	24 VAC 50Hz
P2E-KV34D0	P2E-KV34D1	48 VAC 50/60Hz
P2E-KV31F0	P2E-KV31F1	115 VAC 50Hz/120V AC 50Hz
P2E-KV31J0	P2E-KV31J1	230 VAC 50Hz/240 V AC 60Hz

Anmärkning: Fästskruvar ingår i grundventilen

Blåspistoler
600-serien - BG-serien

Arbetstryck	• Maximalt 7 bar (101 psi).
Arbetstemperatur	• Från -20°C till +100°C.
Fördelar	• Ergonomiskt utformad.
Nytta	• Bekväm att använda.

600-serien - Blåspistoler

Beställn.nr.	Typ	Gänga BSPP
600	Standard	1/4
601	Luftstråleskydd	1/4

600-serien - Tillbehör till blåspistoler

Beställn.nr.	Typ
607	Aluminiummunstycke med 1 mm öppning*
8972-8	Rundat munstycke*
401C	Säkerhetsmunstycke*
8726A	Flexibelt munstycke*

*Anm: då ett tryck över 2 bar används måste nödvändiga säkerhetsåtgärder vidtas.

Blåspistoler
Termoplast, aluminium och polyamid

Beskrivning	• Blåspistol med kort munstycke är idealisk för att blåsa ur ej genomborrade hål och arbetsstycken. • Blåspistol med förlängningsrör är idealisk för att blåsa ur djupa hål och svåråtkomliga ställen.
Material	• Aluminium eller resistent plast.
Arbetstemperatur	• Från -20°C till +50°C.
Fördelar	• Ergonomiskt termoplastmaterial med slät design, liten vikt och hög motståndskraft.
Nytta	• Långt munstycke för att komma åt svåråtkomliga områden för renblåsning.

Blåspistol - termoplast

64 Parker Direct Link

Beställn.nr.	Anslutning	Gänga BSPP	Arbetstryck bar	Arbetstryck psi
AK13S_99	Invändig	1/4	12	170
AK26SFS_99	nippel serie 26		12	170

Blåspistol - aluminium

64 Parker Direct Link

Beställn.nr.	Anslutning	Gänga BSPP	Arbetstryck bar	Arbetstryck psi
AA13	Invändig	1/4	10	140
AA26SF	nippel serie 26		10	140

Blåspistoler
Termoplast, aluminium och polyamid

Beskrivning	• Storlek: 1/4" invändig BSPP-anslutning.
Utförande	• Handtag och aktivering i polyamid 6,6 och 30 % glasfiber, nitriltätning, munstycke i nickelpläterad mässing eller aluminium (beroende på versionen), bult av nickelpläterad mässing.
Lämplig för följande medier	• Tryckluft. Kontakta oss för andra medier.
Arbetstryck	• Upp till 10 bar.
Arbetstemperatur	• Från -15°C till +50°C.
Tillämpningar	• Industri, industriell automatisering, transport.
Fördelar	• Progressiv och inriktad luftstråle upp till 10 bar, åtskilliga upphängningspunkter för snabb och enkel borttagning, överensstämmer med OSHA-direktiv.
Nytta	• Kvalitet och prestanda, hantering och komfort. Blåspistolsatsen underlättar användningen av blåspistolen, garanterar säkerheten vad gäller montering av komponenter och gör artikelnummerhanteringen lättare.

0659 - Standardblåspistol med vinklat munstycke - BSPP-gängor

Beställn.nr.	Rör utv. diameter mm	Gänga BSPP	Säker
0659 00 13	3,5	G1/4	Ja

64 Parker Direct Link

0659 - Standardblåspistol med vinklat munstycke - BSPP-gängor

Beställn.nr.	Rör utv. diameter mm	Gänga BSPP	Säker
0631 00 01	3,5	G1/4	Ja
0631 00 08		G1/5	*beroende på munstycke
0631 00 03		G1/6	Nej
0631 00 05		G1/7	Ja
0631 00 07		G1/8	*beroende på munstycke
0631 00 09	3,5	G1/9	Ja

64 Parker Direct Link

2

PNEUMATIK

Beskrivning	• Denna extremt tåliga slang är idealisk för användning i tuffa arbetsområden eller mycket mobila tillämpningar. • Låg vikt, brett temperaturintervall, högt motstånd mot fukt, okänslighet mot saltvatten, lång livslängd.
Material	• Polyuretan.
Arbetstemperatur	• Från -20°C till +70°C.
Tillämpningar	• Tryckluft, smörjning fett/olja, bensin eller hydraulik.
Fördelar	• Baserade på mycket resistent polyetermaterial. • Båda ändarna försedda med svivelkoppling G1/4".
Nytta	• Vikskador minskas till minimum. • Svivelkopplingar i båda ändar.

Spiralslang - Polyuretan

Beställn.nr.	Anslutning tum	Inv. x utv.	Spiralens utv. diameter	Max. arbetslängd m
Spiralslang i polyuretan med raka anslutningsändar 508 mm och 127 mm				
PU10/060/DV	1/4	6,3 x 9,5	60	6,0
PU12/075/DV	3/8	8,0 x 12,0	80	7,5

Beskrivning	• Nylonslang för säkrare, effektivare luftöverföring. • Lätt vikt, brett temperaturintervall, högt motstånd mot fukt, okänslighet mot saltvatten, hög elasticitet.
Material	• Nylon 12.
Arbetstemperatur	• Från -20°C till +70°C.
Tillämpningar	• Tryckluft, smörjning fett/olja, bensin eller hydraulik.
Fördelar	• Resistenta PA-rör för alla sorters tillämpningar i luft och vätska.
Nytta	• De mest använda slangarna på marknaden.

Spiralslang - Nylon 12

Beställn.nr.	Anslutnings-serie	Inv. x utv.	Spiralens utv. diameter	Max. arbetslängd m	Antal varv
Med kopplingskropp och insticksnippel serie 26 samt knäckskyddsspiral					
SP08/050/K+S	26	6,3 x 7,9	75	5	30
SP12/075/K+S	26	9,5 x 11,8	140	7,5	23

Pneumatisk slang/vattenslang och kopplingar
Push-Lok® 801

Utförande	• Innertub: syntetiskt gummi. • Förstärkning: höghållfast textillager. • Skydd: högpresterande syntetiskt gummi i olika färger.
Lämplig för följande medier	• Luft, torr luft, vatten, vatten-oljeemulsioner och vatten-glykolemulsioner.
Arbetstemperatur	• Från -40°C upp till +100°C. (Luft max +70°C, vatten max +85°C).
Sprängtryck	• Drifttryck x 4.
Kopplingar	• 82.
Tillämpningar	• Alla tillämpningar, t.ex. butiksgolvluftsystem med lågt tryck, pneumatiska system och allmänna industri- och underhållstillämpningar. • Papper och pappersmassa: för vatten-/lufttillämpningar. • Inte tillåten för användning i luftbromssystem. Inte lämplig för högdynamiska pulseringssystem. • Rekommenderas inte för motorbränslen (bensin, diesel etc.). • Rekommenderas inte för mineralbaserade hydrauloljor och smörjoljor.
Fördelar	• Mycket flexibel, stort utbud av färger, tillgänglig upp till storlek -16.
Nytta	• Lågprisprodukt för tillämpningar i lättare miljöförhållanden.

801 - Push-Lok®-slang för en mängd tillämpningar

61 Parker Direct Link

Beställn.nr.	Slangens inv. diameter				Utv. diameter	Arbetstryck		Böjradie	Vakuum
	DN	tum	Storlek	mm	mm	psi	Mpa	mm	kPa
801-4-XXX-RL	6	1/4	-04	6,3	12,7	350	2,4	65	95
801-6-XXX-RL	10	3/8	-06	9,5	15,9	350	2,4	75	95
801-8-XXX-RL	12	1/2	-08	12,7	19,8	300	2,1	125	95
801-10-XXX-RL	16	5/8	-10	15,9	23,0	300	2,1	150	51
801-12-XXX-RL	20	3/4	-12	19,1	26,2	300	2,1	180	51
801-16-XXX-RL	25	1	-16	25,4	32,5	200	1,4	250	51

Anmärkning: vid beställning ange Push-Lok®-slangartikelnummer följt av storlek och färg.
Exempel med 801-4-XXX-RL XXX => BLK = svart, BLU = blå, RED = röd, GRN = grön.
Exempel: 801-4-GRN-RL (grön), RL = endast tillgängliga på rullar, 801-16-RL är endast tillgänglig i grått eller svart.

Utförande	• Innertub: nitril (NBR) • Förstärkning: Höghållfast textillager. • Skydd: Högpresterande syntetiskt gummi i olika färger.
Lämplig för följande medier	• Mineralbaserade hydraul- och smörjoljor, kylmedel, frostskydd, luft, vatten och vattenoljeemulsioner.
Arbetstemperatur	• Från -40°C upp till +100°C. (Luft max +70°C, vatten max +85°C).
Sprängtryck	• Drifttryck x 4.
Kopplingar	• 82.
Tillämpningar	• För ett stort antal vätskor.
Fördelar	• Max drifttryck upp till 2,4 MPa, hög temperaturnivå för petroleumbaserade vätskor, innerrör av Nitril (NBR) - utökad vätskekompatibilitet.
Nytta	• Perfekt för petroleumbaserade vätskor.

831 - Push-Lok®-slang

61 Parker Direct Link

Beställn.nr.	Slangens inv. diameter				Utv. diameter	Arbetstryck		Böjradie	Vakuum
	DN	tum	Storlek	mm	mm	psi	Mpa	mm	kPa
831-4-XXX-RL	6	1/4	-04	6,3	12,7	350	2,4	65	9,7
831-6-XXX-RL	10	3/8	-06	9,5	15,9	300	2,0	75	8,3
831-8-XXX-RL	12	1/2	-08	12,7	19,8	300	2,0	130	8,3
831-10-XXX-RL	16	5/8	-10	15,9	23,0	300	2,0	150	8,3
831-12-XXX-RL	20	3/4	-12	19,1	26,2	300	2,0	180	8,3

*1 = vakuumvärdena på listan i tabellen är vakuumtryckvärden i kPa. För ett absolut värde dra ifrån tabellvärdet från 101 kPa.
Anmärkning: vid beställning ange Push-Lok®-slangartikelnummer följt av storlek och färg.Exempel med 831-4-XXX-RL XXX => BLK = svart, BLU = blå, RED = röd, GRN = grön.
Exempel: 831-4-GRN-RL (grön), RL = endast tillgänglig på rullar.

Utförande	• Innertub: syntetiskt PKR-gummi. • Förstärkning: höghållfast textillager. • Skydd: blått syntetiskt PKR-gummi.
Lämplig för följande medier	• Mineralbaserade hydraul- och smörjoljor, kylmedel, frostskydd, luft, vatten och vattenoljeemulsioner.
Arbetstemperatur	• Från -48°C upp till +150°C. (Luft max +100°C, vatten max +85°C).
Kopplingar	• 82.
Tillämpningar	• Särskilda högtemperaturtillämpningar.
Fördelar	• Max oljetemperatur upp till +150°C, blått slangskydd.
Nytta	• Perfekt för användning med höga oljetemperaturer.

836 - Push-Lok®-slang

61 Parker Direct Link

Beställn.nr.	Slangens inv. diameter				Utv. diameter	Arbetstryck		Böjradie	Vakuum
	DN	tum	Storlek	mm	mm	psi	Mpa	mm	kPa
836-4-RL	6	1/4	-04	6,3	12,7	250	1,7	65	6,8
836-6-RL	10	3/8	-06	9,5	15,7	250	1,7	75	6,8
836-8-RL	12	1/2	-08	12,7	19,8	250	1,7	130	6,8
836-10-RL	16	5/8	-10	15,9	23,1	250	1,7	150	6,8
836-12-RL	20	3/4	-12	19,1	26,2	250	1,7	180	6,8

*1 = vakuumvärdena på listan i tabellen är vakuumtryckvärden i kPa. För ett absolut värde dra ifrån tabellvärdet från 101 kPa.
RL = endast tillgänglig på rullar

Material	• Stål med krom6-fri ytbehandling, mässing (B) och rostfritt stål (C).
För slangtyp	• 801, 831, 836.

C3 - Metrisk - Tryckklass L - Rak - Svivelmutter

61 Parker Direct Link

Beställn.nr.	Slangens inv. diameter				Gänga
	DN	tum	Storlek	mm	Metrisk
3C382-6-4	6	1/4	-04	6,3	M12x1,5
3C382-6-4BK	6	1/4	-04	6,3	M12x1,5
3C382-8-4	6	1/4	-04	6,3	M14x1,5
3C382-8-4BK	6	1/4	-04	6,3	M14x1,5
3C382-10-4	6	1/4	-04	6,3	M16x1,5
3C382-10-6	10	3/8	-06	9,5	M16x1,5
3C382-10-6B	10	3/8	-06	9,5	M16x1,5
3C382-12-6	10	3/8	-06	9,5	M18x1,5
3C382-15-8	12	1/2	-08	12,7	M22x1,5
3C382-15-8B	12	1/2	-08	12,7	M22x1,5
3C382-15-10	16	5/8	-10	15,9	M22x1,5
3C382-18-10	16	5/8	-10	15,9	M26x1,5
3C382-18-10BK	16	5/8	-10	15,9	M26x1,5
3C382-22-12	20	3/4	-12	19,1	M30x2
3C382-22-12B	20	3/4	-12	19,1	M30x2
3C382-28-16BK	25	1	-16	25,4	M36x2

C4 - Metrisk - Tryckklass L - Rak svivelmutter - 45° vinkel

61 Parker Direct Link

Beställn.nr.	Slangens inv. diameter				Gänga
	DN	tum	Storlek	mm	Metrisk
3C482-6-4	6	1/4	-04	6,3	M12x1,5
3C482-8-4	6	1/4	-04	6,3	M14x1,5
3C482-10-6	10	3/8	-06	9,5	M16x1,5
3C482-12-6	10	3/8	-06	9,5	M18x1,5
3C482-15-8	12	1/2	-08	12,7	M22x1,5
3C482-15-8B	12	1/2	-08	12,7	M22x1,5
3C482-18-10	16	5/8	-10	15,9	M26x1,5
3C482-22-12	20	3/4	-12	19,1	M30x2

C5 - Metrisk - Tryckklass L - Svivelmutter - 90° vinkel

61 Parker Direct Link

Beställn.nr.	Slangens inv. diameter				Gänga
	DN	tum	Storlek	mm	Metrisk
3C582-6-4	6	1/4	-04	6,3	M12x1,5
3C582-8-4	6	1/4	-04	6,3	M14x1,5
3C582-8-4B	6	1/4	-04	6,3	M14x1,5
3C582-10-6	10	3/8	-06	9,5	M16x1,5
3C582-12-6	10	3/8	-06	9,5	M18x1,5
3C582-12-6B	10	3/8	-06	9,5	M18x1,5
3C582-15-8	12	1/2	-08	12,7	M22x1,5
3C582-15-8B	12	1/2	-08	12,7	M22x1,5
3C582-18-10	16	5/8	-10	15,9	M26x1,5
3C582-18-10B	16	5/8	-10	15,9	M26x1,5
3C582-22-12	20	3/4	-12	19,1	M30x2
3C582-22-12B	20	3/4	-12	19,1	M30x2

D0 - Metrisk 24° - Tryckklass L - Rak

61 Parker Direct Link

Beställn.nr.	Slangens inv. diameter				Gänga
	DN	tum	Storlek	mm	Metrisk
3D082-6-4	6	1/4	-04	6,3	M12x1,5
3D082-10-6B	10	3/8	-06	9,5	M16x1,5
3D082-12-6	10	3/8	-06	9,5	M18x1,5
3D082-15-8	12	1/2	-08	12,7	M22x1,5
3D082-15-8B	12	1/2	-08	12,7	M22x1,5
3D082-18-10	16	5/8	-10	15,9	M26x1,5

92 - Kona 60° - Invändig BSP-gänga - Rak - Svivelmutter

61 Parker Direct Link

Beställn.nr.	Slangens inv. diameter				Gänga
	DN	tum	Storlek	mm	BSPP
39282-4-4	6	1/4	-04	6,3	1/4x19
39282-6-6	10	3/8	-06	9,5	3/8x19
39282-8-8	12	1/2	-08	12,7	1/2x14
39282-8-8B	12	1/2	-08	12,7	1/2x14
39282-10-10	16	5/8	-10	15,9	5/8x14
39282-12-12	20	3/4	-12	19,1	3/4x14
39282-12-12B	20	3/4	-12	19,1	3/4x14

B2 - Kona 60° - Invändig BSP-gänga - Svivelmutter - Vinkel 90°

61 Parker Direct Link

Beställn.nr.	Slangens inv. diameter				Gänga
	DN	tum	Storlek	mm	BSPP
3B282-4-4	6	1/4	-04	6,3	1/4x19
3B282-6-6	10	3/8	-06	9,5	3/8x19
3B282-8-8	12	1/2	-08	12,7	1/2x14
3B282-8-8B	12	1/2	-08	12,7	1/2x14
3B282-12-12B	20	3/4	-12	19,1	3/4x14

D9 - Kona 60° - Utvändig BSP parallellgänga - Rak

61 Parker Direct Link

Beställn.nr.	Slangens inv. diameter				Gänga
	DN	tum	Storlek	mm	BSPP
3D982-4-4	6	1/4	-04	6,3	1/4x19
3D982-4-4B	6	1/4	-04	6,3	1/4x19
3D982-6-6	10	3/8	-06	9,5	3/8x19
3D982-6-6B	10	3/8	-06	9,5	3/8x19
3D982-8-8	12	1/2	-08	12,7	1/2x14
3D982-8-8B	12	1/2	-08	12,7	1/2x14
3D982-12-12	20	3/4	-12	19,1	3/4x14
3D982-12-12B	20	3/4	-12	19,1	3/4x14

06/68 - Invändig JIC 37° - Svivelmutter - Rak

61 Parker Direct Link

Beställn.nr.	Slangens inv. diameter				Gänga
	DN	tum	Storlek	mm	UNF
30682-4-4-SM	6	1/4	-04	6,3	7/16x20
30682-4-4B	6	1/4	-04	6,3	7/16x20
30682-5-4B	6	1/4	-04	6,3	1/2x20
30682-6-6-SM	10	3/8	-06	9,5	9/16x18
30682-6-6B-SM	10	3/8	-06	9,5	9/16x18
30682-10-8B	12	1/2	-08	12,7	7/8x14
30682-10-10-SM	16	5/8	-10	15,9	7/8x14
30682-12-12-SM	20	3/4	-12	19,1	1-1/16x12

49 - Banjokoppling DIN 7642

61 Parker Direct Link

Beställn.nr.	Slangens inv. diameter				Banjo inv. diameter
	DN	tum	Storlek	mm	mm
34982-8-4	6	1/4	-04	6,3	36
34982-10-4	6	1/4	-04	6,3	38
34982-12-4	6	1/4	-04	6,3	40
34982-14-4	6	1/4	-04	6,3	42
34982-10-6	10	3/8	-06	9,5	42
34982-12-6	10	3/8	-06	9,5	44
34982-14-6	10	3/8	-06	9,5	47
34982-16-6	10	3/8	-06	9,5	49
34982-17-6	10	3/8	-06	9,5	49
34982-18-8	12	1/2	-08	12,7	55
34982-22-10	16	5/8	-10	15,9	68
34982-26-12	20	3/4	-12	19,1	74

PARKERSTORE TJÄNSTER

DET SOM GÖR OSS UNIKA

• Hose Doctor • Slanganordningar • ParkerStore-container • Parker Tracking System
• Specialsystem • Teknisk utbildning och seminarier

Läs mer om ParkerStores tjänster i avsnittet Tjänster i den här katalogen.

Luftberedning och gasbehandling

Global FRL - sid. 376

Par Fit™ - sid. 393

OIL-X Evolution - sid. 388

Filter, regulator, dimsmörjare

138 Parker DirectLink • Mini-serien 374
138 Parker DirectLink • Compact-serien 378
138 Parker DirectLink • Tillbehör 385

Tryckluftsbehandling

145 Parker DirectLink • OIL-X Evolution 387
144 Parker DirectLink • Ersättningselement 393

Tryckluftrör

152 Parker DirectLink • Transair® 405

Gastillförsel

198 Parker DirectLink • Kvävgasgeneratorer 413

Mini-serien
Global P31 Mini-serien FRL

Beskrivning	• Global luftberedningsserie i tre basstorlekar gör att enheter kan kopplas ihop utan att man använder röranslutningar, vilket sparar utrymme och ger konstanta monteringscentra.
Arbetstryck	• Max: Plastbehållare 10 bar (150 psi). • Metallbehållare 17 bar (250 psi).
Arbetstemperatur	• Plastbehållare -10°C till +52°C. • Metallbehållare -10°C till +65,5°C.
Flödeskapacitet	• Filter: 12 dm³/s. • Regulator: 30 dm³/s. • Filter/regulator: 14 dm³/s. • Dimsmörjare: 13 dm³/s.
Fördelar	• Helt modulära enheter med portar i huset.
Nytta	• Kan enkelt monteras i kombinationer eller användas fristående.

P31FA-E - Filter - element på 5 mikrometer

Beställn.nr.	Typ	Gänga BSPP
P31FA12EGMN	Plastbehållare - Manuell dränering	1/4
P31FA12EGBN	Plastbehållare - Semiautomatisk dränering	1/4
P31FA12EMMN	Metallbehållare - Manuell dränering	1/4
P31FA12EMBN	Metallbehållare - Semiautomatisk dränering	1/4

138 Parker DirectLink

P31FA-C - Filter - element på 0,01 mikrometer

Beställn.nr.	Typ	Gänga BSPP
P31FA12CGMN	Plastbehållare - Manuell dränering	1/4
P31FA12CGBN	Plastbehållare - Semiautomatisk dränering	1/4
P31FA12CMMN	Metallbehållare - Manuell dränering	1/4
P31FA12CMBN	Metallbehållare - Semiautomatisk dränering	1/4

138 Parker DirectLink

P31FA-A - Adsorberingsfilter

Beställn.nr.	Typ	Gänga BSPP
P31FA12AGMN	Plastbehållare - Manuell dränering	1/4
P31FA12AMMN	Metallbehållare - Manuell dränering	1/4

138 Parker DirectLink

P31RA-B - Tryckregulator

138 Parker Direct Link

Beställn.nr.	Typ	Gänga BSPP	Arbetstryck bar
P31RA12BNNP	Avluftande	1/4	0 - 8
P31RA12BNTP	Avlastning + fyrkantig mätare	1/4	0 - 8

Alla regulatorer med en fyrkantig mätare kan inte konfigureras om till en rund mätare; produkt med rund mätare bör beställas separat.

P31LA-L - Dimsmörjare

138 Parker Direct Link

Beställn.nr.	Typ	Gänga BSPP
P31LA12LGNN	Plastbehållare, oljedimma, fylls under tryck	1/4
P31LA12LMNN	Metallbehållare, oljedimma, fylls under tryck	1/4

P31EA-E - Filter/regulator

138 Parker DirectLink

Beställn.nr.	Typ	Gänga BSPP	Arbetstryck bar
P31EA12EGMBNTP	Plastbehållare - Manuell dränering	1/4	0 - 8
P31EA12EGBBNTP	Plastbehållare - Semiautomatisk dränering	1/4	0 - 8
P31EA12EMMBNTP	Metallbehållare - Manuell dränering - Kvadratisk tryckmätare	1/4	0 - 8
P31EA12EMBBNTP	Metallbehållare - Semiautomatisk dränering - Kvadratisk tryckmätare	1/4	0 - 8

Alla filterregulatorer med en fyrkantig mätare kan inte konfigureras om till en rund mätare; produkt med rund mätare bör beställas separat.

3

P31 - Kombinationsenheter

138 Parker DirectLink

Beställn.nr.	Typ	Gänga BSPP
P31YN12GEMNTW	Avstängningsventil + Filter/Regulator, plastbehållare, manuell dränering	1/4
P31YN12GEBNTW	Avstängningsventil + Filter/Regulator, plastbehållare, semiautomatisk dränering	1/4
P31YA12GEMNTLNW	Avstängningsventil + Filter/Regulator + Dimsmörjare, plastbehållare, manuell dränering	1/4
P31YA12GEBNTLNW	Avstängningsventil + Filter/Regulator + Dimsmörjare, plastbehållare, semiautomatisk dränering	1/4
P31CA12GEMNTLNW	Filter/Regulator + Dimsmörjare, plastbehållare, manuell dränering	1/4
P31CA12GEBNTLNW	Filter/Regulator + Dimsmörjare, plastbehållare, semiautomatisk dränering	1/4

Alla kombinationssatser innehåller fyrkantig tryckmätare och monteringsfästen.

P31HA - Förgreningsregulatorer

138 Parker DirectLink

Beställn.nr.	Typ	Arbetstryck bar	Gänga
P31HA12BNNP	Avluftande	0 - 8	1/4

Endast runda tryckmätare får monteras på förgreningsregulatorer (beställ mätare separat)

P3D-KAB - Tryckmätare - rund

138 Parker DirectLink

Beställn.nr.	Serie	Gänga BSPP	Arbetstryck bar
P3D-KAB1AYN	P31	1/8	0 - 2
P3D-KAB1ALN	P31	1/8	0 - 4
P3D-KAB1ANN	P31	1/8	0 - 10

Alla filterregulatorer med en fyrkantig mätare kan inte konfigureras om till en rund mätare; produkt med rund mätare bör beställas separat.

P3D-KAB - Tryckmätare - fyrkantig

138 Parker DirectLink

Beställn.nr.	Serie	Arbetstryck bar
K4511SCR04B	P31	0 - 4
K4511SCR11B	P31	0 - 10

Alla filterregulatorer med en fyrkantig mätare kan inte konfigureras om till en rund mätare; produkt med rund mätare bör beställas separat.

Beskrivning	• Global luftberedningsserie i tre basstorlekar gör att enheter kan kopplas ihop utan att man använder röranslutningar, vilket sparar utrymme och ger konstanta monteringscentra.
Arbetstryck	• Max: Plastbehållare 10 bar (150 psi). • Metallbehållare 17 bar (250 psi).
Arbetstemperatur	• Plastbehållare -25°C till +52°C. • Metallbehållare -25°C till +65,5°C. • Notera: alla smörjapparater är bara klassade till -10°C.

Flödeskapacitet

	1/4	3/8	1/2		1/4	3/8	1/2
• Filter	18 dm³/s	30 dm³/s	38 dm³/s	Filter/regulator	42 dm³/s	58 dm³/s	64 dm³/s
• Regulator	41 dm³/s	65 dm³/s	67 dm³/s	Smörjapparat	18 dm³/s	32 dm³/s	47 dm³/s

Fördelar	• Helt modulära enheter med portar i huset.
Nytta	• Kan enkelt monteras i kombinationer eller användas fristående.

P32FA-E - Filter - Element på 5 mikrometer

138 Parker DirectLink

Beställn.nr.	Typ	Gänga BSPP
P32FA12EGMN	Plastbehållare - Manuell dränering	1/4
P32FA12EGAN	Plastbehållare - Automatisk dränering	1/4
P32FA12ESMN	Metallbehållare - Manuell dränering	1/4
P32FA12ESAN	Metallbehållare - Automatisk dränering	1/4
P32FA13EGMN	Plastbehållare - Manuell dränering	3/8
P32FA13EGAN	Plastbehållare - Automatisk dränering	3/8
P32FA13ESMN	Metallbehållare - Manuell dränering	3/8
P32FA13ESAN	Metallbehållare - Automatisk dränering	3/8
P32FA14EGMN	Plastbehållare - Manuell dränering	1/2
P32FA14EGAN	Plastbehållare - Automatisk dränering	1/2
P32FA14ESMN	Metallbehållare - Manuell dränering	1/2
P32FA14ESAN	Metallbehållare - Automatisk dränering	1/2

P32FA-D - Avskiljningsfilter - Element på 0,01 mikrometer

138 Parker DirectLink

Beställn.nr.	Typ	Gänga BSPP
P32FA12DGMN	Plastbehållare - Manuell dränering	1/4
P32FA12DGAN	Plastbehållare - Automatisk dränering	1/4
P32FA12DSMN	Metallbehållare - Manuell dränering	1/4
P32FA12DSAN	Metallbehållare - Automatisk dränering	1/4
P32FA13DGMN	Plastbehållare - Manuell dränering	3/8
P32FA13DGAN	Plastbehållare - Automatisk dränering	3/8
P32FA13DSMN	Metallbehållare - Manuell dränering	3/8
P32FA13DSAN	Metallbehållare - Automatisk dränering	3/8
P32FA14DGMN	Plastbehållare - Manuell dränering	1/2
P32FA14DGAN	Plastbehållare - Automatisk dränering	1/2
P32FA14DSMN	Metallbehållare - Manuell dränering	1/2
P32FA14DSAN	Metallbehållare - Automatisk dränering	1/2

P32FA-A - Adsorberingsfilter

138 Parker DirectLink

Beställn.nr.	Typ	Gänga BSPP
P32FA12AGMN	Plastbehållare - Manuell dränering	1/4
P32FA12ASMN	Metallbehållare - Manuell dränering	1/4
P32FA13AGMN	Plastbehållare - Manuell dränering	3/8
P32FA13ASMN	Metallbehållare - Manuell dränering	3/8
P32FA14AGMN	Plastbehållare - Manuell dränering	1/2
P32FA14ASMN	Metallbehållare - Manuell dränering	1/2

P32RA - Regulator

138 Parker DirectLink

Beställn.nr.	Typ	Gänga BSPP	Arbetstryck bar
P32RA12BNNP	Avluftande	1/4	0 - 8
P32RA12BNGP	Avluftande + rund mätare	1/4	0 - 8
P32RA13BNNP	Avluftande	3/8	0 - 8
P32RA13BNGP	Avluftande + rund mätare	3/8	0 - 8
P32RA14BNNP	Avluftande	1/2	0 - 8
P32RA14BNGP	Avluftande + rund mätare	1/2	0 - 8

P32LA-L - Dimsmörjare

138 Parker DirectLink

Beställn.nr.	Typ	Gänga BSPP
P32LA12LGNN	Plastbehållare, oljedimma, fylls under tryck	1/4
P32LA12LSNN	Metallbehållare, oljedimma, fylls under tryck	1/4
P32LA13LGNN	Plastbehållare, oljedimma, fylls under tryck	3/8
P32LA13LSNN	Metallbehållare, oljedimma, fylls under tryck	3/8
P32LA14LGNN	Plastbehållare, oljedimma, fylls under tryck	1/2
P32LA14LSNN	Metallbehållare, oljedimma, fylls under tryck	1/2

P32EA-E - Filter/regulator

138 Parker DirectLink

Beställn.nr.	Typ	Gänga BSPP	Arbetstryck bar
P32EA12EGMBNGP	Plastbehållare, manuell dränering + rund tryckmätare	1/4	0 - 8
P32EA12EGABNGP	Plastbehållare, automatisk dränering + rund tryckmätare	1/4	0 - 8
P32EA12ESMBNGP	Metallbehållare, manuell dränering + rund tryckmätare	1/4	0 - 8
P32EA12ESABNGP	Metallbehållare, automatisk dränering + rund tryckmätare	1/4	0 - 8
P32EA13EGMBNGP	Plastbehållare, manuell dränering + rund tryckmätare	3/8	0 - 8
P32EA13EGABNGP	Plastbehållare, automatisk dränering + rund tryckmätare	3/8	0 - 8
P32EA13ESMBNGP	Metallbehållare, manuell dränering + rund tryckmätare	3/8	0 - 8
P32EA13ESABNGP	Metallbehållare, automatisk dränering + rund tryckmätare	3/8	0 - 8
P32EA14EGMBNGP	Plastbehållare, manuell dränering + rund tryckmätare	1/2	0 - 8
P32EA14EGABNGP	Plastbehållare, automatisk dränering + rund tryckmätare	1/2	0 - 8
P32EA14ESMBNGP	Metallbehållare, manuell dränering + rund tryckmätare	1/2	0 - 8
P32EA14ESABNGP	Metallbehållare, automatisk dränering + rund tryckmätare	1/2	0 - 8

P32 - Kombinationsenheter

138 Parker DirectLink

Beställn.nr.	Typ	Gänga BSPP
P32YN12GEMNGW	Avstängningsventil + Filter/Regulator, plastbehållare, manuell dränering	1/4
P32YN12GEANGW	Avstängningsventil + Filter/Regulator, plastbehållare, automatisk dränering	1/4
P32YN13GEMNGW	Avstängningsventil + Filter/Regulator, plastbehållare, manuell dränering	3/8
P32YN13GEANGW	Avstängningsventil + Filter/Regulator, plastbehållare, automatisk dränering	3/8
P32YN14GEMNGW	Avstängningsventil + Filter/Regulator, plastbehållare, manuell dränering	1/2
P32YN14GEANGW	Avstängningsventil + Filter/Regulator, plastbehållare, automatisk dränering	1/2
P32YA12GEMNGLNW	Avstängningsventil + Filter/Regulator + Dimsmörjare, plastbehållare, manuell dränering	1/4
P32YA12GEANGLNW	Avstängningsventil + Filter/Regulator + Dimsmörjare, plastbehållare, automatisk dränering	1/4
P32YA13GEMNGLNW	Avstängningsventil + Filter/Regulator + Dimsmörjare, plastbehållare, manuell dränering	3/8
P32YA13GEANGLNW	Avstängningsventil + Filter/Regulator + Dimsmörjare, plastbehållare, automatisk dränering	3/8
P32YA14GEMNGLNW	Avstängningsventil + Filter/Regulator + Dimsmörjare, plastbehållare, manuell dränering	1/2
P32YA14GEANGLNW	Avstängningsventil + Filter/Regulator + Dimsmörjare, plastbehållare, automatisk dränering	1/2
P32CA12GEMNGLNW	Filter/Regulator + Dimsmörjare, plastbehållare, manuell dränering	1/4
P32CA12GEANGLNW	Filter/Regulator + Dimsmörjare, plastbehållare, automatisk dränering	1/4
P32CA13GEMNGLNW	Filter/Regulator + Dimsmörjare, plastbehållare, manuell dränering	3/8
P32CA13GEANGLNW	Filter/Regulator + Dimsmörjare, plastbehållare, automatisk dränering	3/8
P32CA14GEMNGLNW	Filter/Regulator + Dimsmörjare, plastbehållare, manuell dränering	1/2
P32CA14GEANGLNW	Filter/Regulator + Dimsmörjare, plastbehållare, automatisk dränering	1/2

Alla kombinationssatser innehåller rund tryckmätare och monteringsfästen.

P32HA - Förgreningsregulator (mätare beställs separat)

138 Parker DirectLink

Beställn.nr.	Gänga BSPP	Arbetstryck bar
P32HA12BNNP	1/4	0 - 8
P32HA13BNNP	3/8	0 - 8
P32HA14BNNP	1/2	0 - 8

P6G-ERB - Manometer

138 Parker DirectLink

Beställn.nr.	Serie	Gänga BSPP	Arbetstryck bar
P6G-ERB2040	P32/P33	1/4	0 - 4
P6G-ERB2110	P32/P33	1/4	0 - 11
P6G-ERB2200	P32/P33	1/4	0 - 20

Beskrivning	• Global luftberedningsserie i tre basstorlekar gör att enheter kan kopplas ihop utan att man använder röranslutningar, vilket sparar utrymme och ger konstanta monteringscentra.
Arbetstryck	• Max: Plastbehållare 10 bar (150 psi). • Metallbehållare 17 bar (250 psi).
Arbetstemperatur	• Plastbehållare -25°C till +52°C. • Metallbehållare -25°C till +65,5°C. • Notera: alla smörjapparater är bara klassade till -10°C.
Fördelar	• Helt modulära enheter med portar i huset.
Nytta	• Kan enkelt monteras i kombinationer eller användas fristående.

P33FA-E - Filter - Element på 5 mikrometer

138 Parker DirectLink

Beställn.nr.	Typ	Gänga BSPP
P33FA14EGMN	Plastbehållare - Manuell dränering	1/2
P33FA14EGAN	Plastbehållare - Automatisk dränering	1/2
P33FA14ESMN	Metallbehållare - Manuell dränering	1/2
P33FA14ESAN	Metallbehållare - Automatisk dränering	1/2
P33FA16EGMN	Plastbehållare - Manuell dränering	3/4
P33FA16EGAN	Plastbehållare - Automatisk dränering	3/4
P33FA16ESMN	Metallbehållare - Manuell dränering	3/4
P33FA16ESAN	Metallbehållare - Automatisk dränering	3/4

P33FA-D - Avskiljningsfilter - Element på 0,01 mikrometer

138 Parker DirectLink

Beställn.nr.	Typ	Gänga BSPP
P33FA14DGMN	Plastbehållare - Manuell dränering	1/2
P33FA14DGAN	Plastbehållare - Automatisk dränering	1/2
P33FA14DSMN	Metallbehållare - Manuell dränering	1/2
P33FA14DSAN	Metallbehållare - Automatisk dränering	1/2
P33FA16DGMN	Plastbehållare - Manuell dränering	3/4
P33FA16DGAN	Plastbehållare - Automatisk dränering	3/4
P33FA16DSMN	Metallbehållare - Manuell dränering	3/4
P33FA16DSAN	Metallbehållare - Automatisk dränering	3/4

P33FA-A - Adsorberingsfilter

138 Parker DirectLink

Beställn.nr.	Typ	Gänga BSPP
P33FA14AGMN	Plastbehållare - Manuell dränering	1/2
P33FA14ASMN	Metallbehållare - Manuell dränering	1/2
P33FA16AGMN	Plastbehållare - Manuell dränering	3/4
P33FA16ASMN	Metallbehållare - Manuell dränering	3/4

P33RA-B - Tryckregulator

138 Parker DirectLink

Beställn.nr.	Detaljer	Gänga BSPP	Arbetstryck bar
P33RA14BNNP	Avlastning	1/2	0 - 8
P33RA14BNGP	Avlastning + rund mätare	1/2	0 - 8
P33RA16BNNP	Avlastning	3/4	0 - 8
P33RA16BNGP	Avlastning + rund mätare	3/4	0 - 8

P33LA-L - Dimsmörjare

138 Parker DirectLink

Beställn.nr.	Typ	Gänga BSPP
P33LA14LGNN	Plastbehållare, oljedimma, fylls under tryck	1/2
P33LA14LSNN	Metallbehållare, oljedimma, fylls under tryck	1/2
P33LA16LGNN	Plastbehållare, oljedimma, fylls under tryck	3/4
P33LA16LSNN	Metallbehållare, oljedimma, fylls under tryck	3/4

P33EA-E - Filter/regulator

138 Parker DirectLink

Beställn.nr.	Typ	Gänga BSPP	Arbetstryck bar
P33EA14EGMBNGP	Plastbehållare - Manuell dränering - Rund tryckmätare	1/2	0 - 8
P33EA14EGABNGP	Plastbehållare - Automatisk dränering - Rund tryckmätare	1/2	0 - 8
P33EA14ESMBNGP	Metallbehållare - Manuell dränering - Rund tryckmätare	1/2	0 - 8
P33EA14ESABNGP	Metallbehållare - Automatisk dränering - Rund tryckmätare	1/2	0 - 8
P33EA16EGMBNGP	Plastbehållare - Manuell dränering - Rund tryckmätare	3/4	0 - 8
P33EA16EGABNGP	Plastbehållare - Automatisk dränering - Rund tryckmätare	3/4	0 - 8
P33EA16ESMBNGP	Metallbehållare - Manuell dränering - Rund tryckmätare	3/4	0 - 8
P33EA16ESABNGP	Metallbehållare - Automatisk dränering - Rund tryckmätare	3/4	0 - 8

P33 - Kombinationsenheter

138 Parker DirectLink

Beställn.nr.	Typ	Gänga BSPP
P33YN14GEMNGW	Avstängningsventil + Filter/Regulator, plastbehållare, manuell dränering	1/2
P33YN14GEANGW	Avstängningsventil + Filter/Regulator, plastbehållare, automatisk dränering	1/2
P33YN16GEMNGW	Avstängningsventil + Filter/Regulator, plastbehållare, manuell dränering	3/4
P33YN16GEANGW	Avstängningsventil + Filter/Regulator, plastbehållare, automatisk dränering	3/4
P33YA14GEMNGLNW	Avstängningsventil + Filter/Regulator + Dimsmörjare, plastbehållare, manuell dränering	1/2
P33YA14GEANGLNW	Avstängningsventil + Filter/Regulator + Dimsmörjare, plastbehållare, automatisk dränering	1/2
P33YA16GEMNGLNW	Avstängningsventil + Filter/Regulator + Dimsmörjare, plastbehållare, manuell dränering	3/4
P33YA16GEANGLNW	Avstängningsventil + Filter/Regulator + Dimsmörjare, plastbehållare, automatisk dränering	3/4
P33CA14GEMNGLNW	Filter/Regulator + Dimsmörjare, plastbehållare, manuell dränering	1/2
P33CA14GEANGLNW	Filter/Regulator + Dimsmörjare, plastbehållare, automatisk dränering	1/2
P33CA16GEMNGLNW	Filter/Regulator + Dimsmörjare, plastbehållare, manuell dränering	3/4
P33CA16GEANGLNW	Filter/Regulator + Dimsmörjare, plastbehållare, automatisk dränering	3/4

Alla kombinationssatser innehåller rund tryckmätare och monteringsfästen.
Se tryckmätare på s. 381.

P31TA / P32TA - Kombinerad mjukstarts-/dräneringsventil - Automatisk

138 Parker Direct Link

Beställn.nr.	Typ	Gänga BSPP
P31TA12SGNC2CN	Elstyrd, magnetventil 24VDC och 15 mm kabelhuvud	1/4
P31TA12PPN	Luftstyrd	1/4
P32TA14SCNA2CN	Elstyrd, magnetventil 24VDC och 30 mm kabelhuvud (CNOMO)	1/2
P32TA14PPN	Luftstyrd	1/2

P32-enheter kan användas i både P32- och P33-serien.

P3-VA - Avstängningsventil, 2-läges - 3-vägs (låsbara)

138 Parker Direct Link

Beställn.nr.	Serie	Typ	Gänga BSPP
P31VA12LSAN	P31	Säkerhetslåsventil	1/4
P32VA13LSAN	P32	Säkerhetslåsventil (flöden från VÄNSTER till HÖGER)	3/8
P32VA13LSBN	P32	Säkerhetslåsventil (flöden från HÖGER till VÄNSTER)	3/8
P32VA14LSAN	P32	Säkerhetslåsventil (flöden från VÄNSTER till HÖGER)	1/2
P32VA14LSBN	P32	Säkerhetslåsventil (flöden från HÖGER till VÄNSTER)	1/2
P33VA16LSAN	P33	Säkerhetslåsventil (flöden från VÄNSTER till HÖGER)	3/4
P33VA16LSBN	P33	Säkerhetslåsventil (flöden från HÖGER till VÄNSTER)	3/4

P32-enheter kan användas i både P32- och P33-serien.

P31MA / P33MA - Fördelningsblock

138 Parker Direct Link

Beställn.nr.	Serie	Typ	Gänga BSPP
P31MA12022N	P31	Luft "Uttag" In-/utport 1/4 topp-/bottenport 1/4"	1/4
P33MA16024N	P32/P33	Luft "Uttag" In-/utport 3/4, topport 1/4, bottenport 1/2"	1/2

P32-enheter kan användas i både P32- och P33-serien.

P3HK / P3KK / P3MK - Tillbehör och tillval

Beställn.nr.	Serie	Typ	Gänga BSPP
P31KA00CB	P31	Anslutningssats	
P31KA00MT	P31	Väggmonteringssats med T-fäste och stomanslutning	
P31KA00MW	P31	C-fäste (passar för filter och smörjapparat)	
P31KA12CP	P31	Portblocksats	1/4
P31KA13CP	P31	Portblocksats	3/8
P31KA00MR	P31	Vinkelfäste (passar till regulator- och filterregulatorstomme)	
P31KA00MM	P31	Panelmutter (aluminium)	
P32KA00CB	P32/P33	Anslutningssats	
P32KA00MT	P32/P33	Väggmonteringssats med T-fäste och stomanslutning	
P32KA00MB	P32/P33	T-fäste (passar stomanslutning eller portblock)	
P32KA12CP	P32/P33	Portblocksats	1/4
P32KA13CP	P32/P33	Portblocksats	3/8
P32KA14CP	P32/P33	Portblocksats	1/2
P32KA16CP	P32/P33	Portblocksats	3/4
P32KA00ML	P32	L-fäste (passar för filter och smörjapparat)	
P32KA00MR	P32	Vinkelfäste (passar till regulator- och filterregulatorstomme)	
P32KA00MM	P32	Panelmutter (aluminium)	
P33KA00ML	P33	L-fäste (passar för filter och smörjapparat)	
P33KA00MR	P33	Vinkelfäste (passar till regulator- och filterregulatorstomme)	
P33KA00MM	P33	P33EA-E - Filter/regulator	

138 Parker DirectLink

OIL-X Evolution
Grad WS

Beskrivning	• Borttagning av bulkkondensvatten och vätskeolja.
Arbetstryck	• Från 1 bar g (15 psi g) till 16 bar g (232 psi g).
Arbetstemperatur	• Från +2°C till +80°C.
Reningsgrad	• Bättre än 92 % vid alla flödestillstånd.
Fördelar	• Världsomfattande godkännanden för säkerhet och pålitlighet. • Uppfyller eller överstiger de krav för tillhandahållen luftkvalitet som visas i alla utgåvor av ISO8573-1, den internationella standarden för tryckluftskvalitet. • Prestanda testad i enlighet med ISO12500 och ISO8573. • Oberoende intyg på prestanda från Lloyds. • 10 års garanti på filterhuset.
Nytta	• Hög luftkvalitet. • Låg energiförbrukning. • Låga koldioxidutsläpp. • Lågt differentialtryck. • Låg användningskostnad.

WS - Bulkvätskeseparatorer (vatten och olja)

Beställn.nr.	Rörstorlek tum	Luftflöde l/s	Luftflöde m³/hr	Luftflöde cfm
WS010ABFX	1/4	10	36	21
WS010BBFX	3/8	10	36	21
WS010CBFX	1/2	10	36	21
WS015BBFX	3/8	40	144	85
WS020CBFX	1/2	40	144	85
WS020DBFX	3/4	40	144	85
WS020EBFX	1	40	144	85
WS025DBFX	3/4	110	396	233
WS030EBFX	1	110	396	233
WS030FBFX	1 1/4	110	396	233
WS030GBFX	1 1/2	110	396	233
WS035FBFX	1 1/4	350	1260	742
WS040GBFX	1 1/2	350	1260	742
WS045HBFX	2	350	1260	742
WS055IBFX	2 1/2	800	2880	1695
WS055JBFX	3	800	2880	1695

Uppgivna flöden är för drift vid 7 bar g (100 psi g) med referens till 20°C, 1 bar a, 0 % relativt vattenångtryck. För flöden med andra tryck tillämpas de korrigeringsfaktorer som visas.

Flödeskorrigeringsfaktorer för grad WS

Ledningstryck	bar (g)	1	2	3	4	5	6	7	8	9	10	11	12	13	14	15	16
	psi (g)	15	29	44	58	73	87	100	116	131	145	160	174	189	203	218	232
Korrektionsfaktor		4,00	2,63	2,00	1,59	1,33	1,14	1,00	0,94	0,89	0,85	0,82	0,79	0,76	0,73	0,71	0,68

OIL-X Evolution
Grad AO

Beskrivning	• Avskiljningsfilter.
Arbetstryck	• Från 1 bar g (15 psi g) till 16 bar g (232 psi g).
Arbetstemperatur	• Från +2°C till +80°C.
Partikelborttagning (inkl. vatten och oljeaerosoler)	• Ner till 1 mikrometer.
Högsta restoljehalten vid 21°C	• 0,6 mg/m³ (0,5 ppm(w)).
Filtreringseffektivitet	• 99,925%
Inledande differenstryck, torr	• < 70 mbar (1 psi).
Inledande differenstryck, våt	• < 140 mbar (2 psi).
Elementbytesintervall	• Var 12:e månad.
Föregå med filtreringsgrad	• WS om bulkvätskeolja eller vatten finns.

Fördelar

- Världsomfattande godkännanden för säkerhet och pålitlighet.
- Uppfyller eller överstiger de krav för tillhandahållen luftkvalitet som visas i alla utgåvor av ISO8573-1, den internationella standarden för tryckluftskvalitet.
- Prestanda testad i enlighet med ISO12500 och ISO8573.
- Oberoende intyg på prestanda från Lloyds.
- Det enda filtersortiment som erbjuder ett års luftkvalitetgaranti.
- 10 års garanti på filterhuset.

Nytta

- Hög luftkvalitet.
- Låg energiförbrukning.
- Låga koldioxidutsläpp.
- Lågt differentialtryck.
- Låg användningskostnad.

AO - Avskiljningsfilter för allmänt bruk

145 Parker DirectLink

Beställn.nr.	Rörstorlek tum	Luftflöde l/s	Luftflöde m³/hr	Luftflöde cfm	Ersättnings-element	Antal
A0005ABFX	1/4	6	22	13	005A0	1
A0005BBFX	3/8	6	22	13	005A0	1
A0005CBFX	1/2	6	22	13	005A0	1
A0010ABFX	1/4	10	36	21	010A0	1
A0010BBFX	3/8	10	36	21	010A0	1
A0010CBFX	1/2	10	36	21	010A0	1
A0015BBFX	3/8	20	72	42	015A0	1
A0015CBFX	1/2	20	72	42	015A0	1
A0020CBFX	1/2	30	108	64	020A0	1
A0020DBFX	3/4	30	108	64	020A0	1
A0020EBFX	1	30	108	64	020A0	1
A0025DBFX	3/4	60	216	127	025A0	1
A0025EBFX	1	60	216	127	025A0	1
A0030EBFX	1	110	396	233	030A0	1
A0030FBFX	1 1/4	110	396	233	030A0	1
A0030GBFX	1 1/2	110	396	233	030A0	1
A0035FBFX	1 1/4	160	576	339	035A0	1
A0035GBFX	1 1/2	160	576	339	035A0	1
A0040GBFX	1 1/2	220	792	466	040A0	1
A0040HBFX	2	220	792	466	040A0	1
A0045HBFX	2	330	1188	699	045A0	1
A0050IBFX	2 1/2	430	1548	911	050A0	1
A0050JBFX	3	430	1548	911	050A0	1
A0055IBFX	2 1/2	620	2232	1314	055A0	1
A0055JBFX	3	620	2232	1314	055A0	1

Uppgivna flöden är för drift vid 7 bar g (100 psi g) med referens till 20°C, 1 bar a, 0 % relativt vattenångtryck.
För flöden med andra tryck tillämpas de korrigeringsfaktorer som visas.

Flödeskorrigeringsfaktorer för graderna AO, AA, AR, AAR, ACS

Ledningstryck	bar (g)	1	2	3	4	5	6	7	8	9	10	11	12	13	14	15	16
	psi (g)	15	29	44	58	73	87	100	116	131	145	160	174	189	203	218	232
Korrektionsfaktor		2,65	1,87	1,53	1,32	1,18	1,08	1,00	0,94	0,88	0,84	0,80	0,76	0,73	0,71	0,68	0,66

OIL-X Evolution
Grad AA

Beskrivning	• Avskiljningsfilter.	Högsta restoljehalten vid 21°C	• 0,01 mg/m³ (0,01 ppm(w)).
Arbetstryck	• Från 1 bar g (15 psi g) till 16 bar g (232 psi g).	Filtreringseffektivitet	• 99,9999%
Arbetstemperatur	• Från +2°C till +80°C.	Inledande differenstryck, torr	• < 140mbar (2 psi).
		Inledande differenstryck, våt	• < 200mbar (3 psi).
Partikelborttagning (inkl. vatten och oljeaerosoler)	• Ner till 0,01 mikrometer.	Elementbytesintervall	• Var 12:e månad.
		Föregå med filtreringsgrad	• AO.

Fördelar

- Världsomfattande godkännanden för säkerhet och pålitlighet.
- Uppfyller eller överstiger de krav för tillhandahållen luftkvalitet som visas i alla utgåvor av ISO8573-1, den internationella standarden för tryckluftskvalitet.
- Prestanda testad i enlighet med ISO12500 och ISO8573.
- Oberoende intyg på prestanda från Lloyds.
- Det enda filtersortiment som erbjuder ett års luftkvalitetgaranti.
- 10 års garanti på filterhuset.

Nytta

- Hög luftkvalitet.
- Låg energiförbrukning.
- Låga koldioxidutsläpp.
- Lågt differentialtryck.
- Låg användningskostnad.

AA - Högeffektiva avskiljningsfilter

145 Parker DirectLink

Beställn.nr.	Rörstorlek tum	Luftflöde l/s	Luftflöde m³/hr	Luftflöde cfm	Ersättnings-element	Antal
AA005ABFX	1/4	6	22	13	005AA	1
AA005BBFX	3/8	6	22	13	005AA	1
AA005CBFX	1/2	6	22	13	005AA	1
AA010ABFX	1/4	10	36	21	010AA	1
AA010BBFX	3/8	10	36	21	010AA	1
AA010CBFX	1/2	10	36	21	010AA	1
AA015BBFX	3/8	20	72	42	015AA	1
AA015CBFX	1/2	20	72	42	015AA	1
AA020CBFX	1/2	30	108	64	020AA	1
AA020DBFX	3/4	30	108	64	020AA	1
AA020EBFX	1	30	108	64	020AA	1
AA025DBFX	3/4	60	216	127	025AA	1
AA025EBFX	1	60	216	127	025AA	1
AA030EBFX	1	110	396	233	030AA	1
AA030FBFX	1 1/4	110	396	233	030AA	1
AA030GBFX	1 1/2	110	396	233	030AA	1
AA035FBFX	1 1/4	160	576	339	035AA	1
AA035GBFX	1 1/2	160	576	339	035AA	1
AA040GBFX	1 1/2	220	792	466	040AA	1
AA040HBFX	2	220	792	466	040AA	1
AA045HBFX	2	330	1188	699	045AA	1
AA050IBFX	2 1/2	430	1548	911	050AA	1
AA050JBFX	3	430	1548	911	050AA	1
AA055IBFX	2 1/2	620	2232	1314	055AA	1
AA055JBFX	3	620	2232	1314	055AA	1

Uppgivna flöden är för drift vid 7 bar g (100 psi g) med referens till 20°C, 1 bar a, 0 % relativt vattenångtryck.
För flöden med andra tryck tillämpas de korrigeringsfaktorer som visas.

Flödeskorrigeringsfaktorer för graderna AO, AA, AR, AAR, ACS

Ledningstryck	bar (g)	1	2	3	4	5	6	7	8	9	10	11	12	13	14	15	16
	psi (g)	15	29	44	58	73	87	100	116	131	145	160	174	189	203	218	232
Korrektionsfaktor		2,65	1,87	1,53	1,32	1,18	1,08	1,00	0,94	0,88	0,84	0,80	0,76	0,73	0,71	0,68	0,66

OIL-X Evolution
Grad AR

Beskrivning	• Torrt partikelfilter.	Filtreringseffektivitet	• 99,925%
Arbetstryck	• Från 1 bar g (15 psi g) till 16 bar g (232 psi g).	Inledande differenstryck, torr	• < 70mbar (1 psi).
Arbetstemperatur	• Från +2°C till +100°C.	Inledande differenstryck, våt	• N/A.
Partikelborttagning (inkl. vatten och oljeaerosoler)	• Ner till 1 mikrometer.	Elementbytesintervall	• Var 12:e månad.
Högsta restoljehalten vid 21°C	• N/A.	Föregå med filtreringsgrad	• N/A.

Fördelar

- Världsomfattande godkännanden för säkerhet och pålitlighet.
- Uppfyller eller överstiger de krav för tillhandahållen luftkvalitet som visas i alla utgåvor av ISO8573-1, den internationella standarden för tryckluftskvalitet.
- Prestanda testad i enlighet med ISO12500 och ISO8573.
- Oberoende intyg på prestanda från Lloyds.
- Det enda filtersortiment som erbjuder ett års luftkvalitetgaranti.
- 10 års garanti på filterhuset.

Nytta

- Hög luftkvalitet.
- Låg energiförbrukning.
- Låga koldioxidutsläpp.
- Lågt differentialtryck.
- Låg användningskostnad.

AR - Torra partikelfilter för allmänt bruk

145 Parker DirectLink

Beställn.nr.	Rörstorlek tum	Luftflöde l/s	Luftflöde m³/hr	Luftflöde cfm	Ersättnings-element	Antal
AR005ABMX	1/4	6	22	13	005AR	1
AR005BBMX	3/8	6	22	13	005AR	1
AR005CBMX	1/2	6	22	13	005AR	1
AR010ABMX	1/4	10	36	21	010AR	1
AR010BBMX	3/8	10	36	21	010AR	1
AR010CBMX	1/2	10	36	21	010AR	1
AR015BBMX	3/8	20	72	42	015AR	1
AR015CBMX	1/2	20	72	42	015AR	1
AR020CBMX	1/2	30	108	64	020AR	1
AR020DBMX	3/4	30	108	64	020AR	1
AR020EBMX	1	30	108	64	020AR	1
AR025DBMX	3/4	60	216	127	025AR	1
AR025EBMX	1	60	216	127	025AR	1
AR030EBMX	1	110	396	233	030AR	1
AR030FBMX	1 1/4	110	396	233	030AR	1
AR030GBMX	1 1/2	110	396	233	030AR	1
AR035FBMX	1 1/4	160	576	339	035AR	1
AR035GBMX	1 1/2	160	576	339	035AR	1
AR040GBMX	1 1/2	220	792	466	040AR	1
AR040HBMX	2	220	792	466	040AR	1
AR045HBMX	2	330	1188	699	045AR	1
AR050IBMX	2 1/2	430	1548	911	050AR	1
AR050JBMX	3	430	1548	911	050AR	1
AR055IBMX	2 1/2	620	2232	1314	055AR	1
AR055JBMX	3	620	2232	1314	055AR	1

Uppgivna flöden är för drift vid 7 bar g (100 psi g) med referens till 20°C, 1 bar a, 0 % relativt vattenångtryck.
För flöden med andra tryck tillämpas de korrigeringsfaktorer som visas.

Flödeskorrigeringsfaktorer för graderna AO, AA, AR, AAR, ACS

Ledningstryck	bar (g)	1	2	3	4	5	6	7	8	9	10	11	12	13	14	15	16
	psi (g)	15	29	44	58	73	87	100	116	131	145	160	174	189	203	218	232
Korrektionsfaktor		2,65	1,87	1,53	1,32	1,18	1,08	1,00	0,94	0,88	0,84	0,80	0,76	0,73	0,71	0,68	0,66

OIL-X Evolution
Grad AAR

Beskrivning	• Torrt partikelfilter.
Arbetstryck	• Från 1 bar g (15 psi g) till 16 bar g (232 psi g).
Arbetstemperatur	• Från +2°C till +100°C.
Partikelborttagning (inkl. vatten och oljeaerosoler)	• Ner till 0,01 mikrometer.
Högsta restoljehalten vid 21°C	• N/A.
Filtreringseffektivitet	• 99,9999%
Inledande differenstryck, torr	• < 140mbar (2 psi).
Inledande differenstryck, våt	• N/A.
Elementbytesintervall	• Var 12:e månad.
Föregå med filtreringsgrad	• AR.

Fördelar

- Världsomfattande godkännanden för säkerhet och pålitlighet.
- Uppfyller eller överstiger de krav för tillhandahållen luftkvalitet som visas i alla utgåvor av ISO8573-1, den internationella standarden för tryckluftskvalitet.
- Prestanda testad i enlighet med ISO12500 och ISO8573.
- Oberoende intyg på prestanda från Lloyds.
- 10 års garanti på filterhuset.

Nytta

- Hög luftkvalitet.
- Låg energiförbrukning.
- Låga koldioxidutsläpp.
- Lågt differentialtryck.
- Låg användningskostnad.

AAR - Högeffektiva torra partikelfilter

145 Parker DirectLink

Beställn.nr.	Rörstorlek tum	Luftflöde l/s	Luftflöde m³/hr	Luftflöde cfm	Ersättnings-element	Antal
AAR005ABMX	1/4	6	22	13	005AAR	1
AAR005BBMX	3/8	6	22	13	005AAR	1
AAR005CBMX	1/2	6	22	13	005AAR	1
AAR010ABMX	1/4	10	36	21	010AAR	1
AAR010BBMX	3/8	10	36	21	010AAR	1
AAR010CBMX	1/2	10	36	21	010AAR	1
AAR015BBMX	3/8	20	72	42	015AAR	1
AAR015CBMX	1/2	20	72	42	015AAR	1
AAR020CBMX	1/2	30	108	64	020AAR	1
AAR020DBMX	3/4	30	108	64	020AAR	1
AAR020EBMX	1	30	108	64	020AAR	1
AAR025DBMX	3/4	60	216	127	025AAR	1
AAR025EBMX	1	60	216	127	025AAR	1
AAR030EBMX	1	110	396	233	030AAR	1
AAR030FBMX	1 1/4	110	396	233	030AAR	1
AAR030GBMX	1 1/2	110	396	233	030AAR	1
AAR035FBMX	1 1/4	160	576	339	035AAR	1
AAR035GBMX	1 1/2	160	576	339	035AAR	1
AAR040GBMX	1 1/2	220	792	466	040AAR	1
AAR040HBMX	2	220	792	466	040AAR	1
AAR045HBMX	2	330	1188	699	045AAR	1
AAR050IBMX	2 1/2	430	1548	911	050AAR	1
AAR050JBMX	3	430	1548	911	050AAR	1
AAR055IBMX	2 1/2	620	2232	1314	055AAR	1
AAR055JBMX	3	620	2232	1314	055AAR	1

Uppgivna flöden är för drift vid 7 bar g (100 psi g) med referens till 20°C, 1 bar a, 0 % relativt vattenångtryck.
För flöden med andra tryck tillämpas de korrigeringsfaktorer som visas.

Flödeskorrigeringsfaktorer för graderna AO, AA, AR, AAR, ACS

Ledningstryck	bar (g)	1	2	3	4	5	6	7	8	9	10	11	12	13	14	15	16
	psi (g)	15	29	44	58	73	87	100	116	131	145	160	174	189	203	218	232
Korrektionsfaktor		2,65	1,87	1,53	1,32	1,18	1,08	1,00	0,94	0,88	0,84	0,80	0,76	0,73	0,71	0,68	0,66

OIL-X Evolution
Grad ACS

Beskrivning	• Oljeångborttagningsfilter.	Elementbytesintervall	• När oljeånga eller odörer upptäcks.
Arbetstryck	• Från 1 bar g (15 psi g) till 16 bar g (232 psi g).	Föregå med filtreringsgrad	• AA.
Arbetstemperatur	• Från +2°C till +50°C.		
Högsta restoljehalten vid 21°C	• 0,003 mg/m³ (0,003 ppm(w)).	Inledande differenstryck	• < 200mbar (3 psi).

Fördelar

- Världsomfattande godkännanden för säkerhet och pålitlighet.
- Uppfyller eller överstiger de krav för tillhandahållen luftkvalitet som visas i alla utgåvor av ISO8573-1, den internationella standarden för tryckluftskvalitet.
- Prestanda testad i enlighet med ISO12500 och ISO8573.
- Oberoende intyg på prestanda från Lloyds.
- 10 års garanti på filterhuset.

Nytta

- Hög luftkvalitet.
- Låg energiförbrukning.
- Låga koldioxidutsläpp.
- Lågt differentialtryck.
- Låg användningskostnad.

ACS - Oljeångborttagningsfilter vid användningspunkten

145 Parker DirectLink

Beställn.nr.	Rörstorlek tum	Luftflöde l/s	Luftflöde m³/hr	Luftflöde cfm	Ersättnings-element	Antal
ACS005ABMX	1/4	6	22	13	005ACS	1
ACS005BBMX	3/8	6	22	13	005ACS	1
ACS005CBMX	1/2	6	22	13	005ACS	1
ACS010ABMX	1/4	10	36	21	010ACS	1
ACS010BBMX	3/8	10	36	21	010ACS	1
ACS010CBMX	1/2	10	36	21	010ACS	1
ACS015BBMX	3/8	20	72	42	015ACS	1
ACS015CBMX	1/2	20	72	42	015ACS	1
ACS020CBMX	1/2	30	108	64	020ACS	1
ACS020DBMX	3/4	30	108	64	020ACS	1
ACS020EBMX	1	30	108	64	020ACS	1
ACS025DBMX	3/4	60	216	127	025ACS	1
ACS025EBMX	1	60	216	127	025ACS	1
ACS030EBMX	1	110	396	233	030ACS	1
ACS030FBMX	1 1/4	110	396	233	030ACS	1
ACS030GBMX	1 1/2	110	396	233	030ACS	1
ACS035FBMX	1 1/4	160	576	339	035ACS	1
ACS035GBMX	1 1/2	160	576	339	035ACS	1
ACS040GBMX	1 1/2	220	792	466	040ACS	1
ACS040HBMX	2	220	792	466	040ACS	1
ACS045HBMX	2	330	1188	699	045ACS	1
ACS050IBMX	2 1/2	430	1548	911	050ACS	1
ACS050JBMX	3	430	1548	911	050ACS	1
ACS055IBMX	2 1/2	620	2232	1314	055ACS	1
ACS055JBMX	3	620	2232	1314	055ACS	1

Uppgivna flöden är för drift vid 7 bar g (100 psi g) med referens till 20°C, 1 bar a, 0 % relativt vattenångtryck.
För flöden med andra tryck tillämpas de korrigeringsfaktorer som visas.

Flödeskorrigeringsfaktorer för graderna AO, AA, AR, AAR, ACS

Ledningstryck	bar (g)	1	2	3	4	5	6	7	8	9	10	11	12	13	14	15	16
	psi (g)	15	29	44	58	73	87	100	116	131	145	160	174	189	203	218	232
Korrektionsfaktor		2,65	1,87	1,53	1,32	1,18	1,08	1,00	0,94	0,88	0,84	0,80	0,76	0,73	0,71	0,68	0,66

Ersättningselement
Par Fit™

Beskrivning	• Media: 96 % hålrumsvolym, vilket ger hög smutsuppsamlingskapacitet. • Återindragningsbarriär förhindrar olje-/vattenrester. • Lufttät positiv O-ringtätning hindrar genomströmning av föroreningar. • Stödmedia för extra styrka och inbyggd förbehandling. • Direkt utbytbar mot konkurrentprodukter. • ParFit-delar klarar och överträffar ofta effektiviteten hos originaldelar.
Fördelar	• Mer än 500 bytesdelar från konkurrenter. • Hög smutsuppsamlingskapacitet. • Luftkvaliteten uppfyller internationella standarder.
Nytta	• Optimal prestanda. • Lägre driftskostnader.

Par Fit™

Filterelement konkurrent	konkurrents beställn.nr.	Artikelnummer för Parker-reservdel
Atlas Copco	DD6	PR1061300
Atlas Copco	DD13	PR1061310
Atlas Copco	DD25	PR1061320
Atlas Copco	DD40	PR1061330
Atlas Copco	DD85	PR1061340
Atlas Copco	DD195	PR1061350
Atlas Copco	DD295	PR1061360
Atlas Copco	DD400	PR1061370
Atlas Copco	DD500	PR1061380
Atlas Copco	PD6	PR1061390
Atlas Copco	PD13	PR1061400
Atlas Copco	PD25	PR1061410
Atlas Copco	PD40	PR1061420
Atlas Copco	PD85	PR1061430
Atlas Copco	PD195	PR1061440
Atlas Copco	PD295	PR1061450
Atlas Copco	PD400	PR1061460
Atlas Copco	PD500	PR1061470
Atlas Copco	QD6	PR1061480
Atlas Copco	QD13	PR1061490
Atlas Copco	QD25	PR1061500
Atlas Copco	QD40	PR1061510
Atlas Copco	QD65	PR1061520
Atlas Copco	QD85	PR1061530
Atlas Copco	QD195	PR1061540
Atlas Copco	QD295	PR1061550
Atlas Copco	QD400	PR1061560
Atlas Copco	QD500	PR1061570
Deltech Eng Ltd	8101CFE	PR1370555
Deltech Eng Ltd	8101HFD	PR1370360
Deltech Eng Ltd	8101PFD	PR1370160
Deltech Eng Ltd	8102CFE	PR1370556
Deltech Eng Ltd	8102HFD	PR1370370
Deltech Eng Ltd	8102PFD	PR1370170
Deltech Eng Ltd	8105CFE	PR1370560
Deltech Eng Ltd	8111HFD	PR1370380
Deltech Eng Ltd	8111PFD	PR1370180
Deltech Eng Ltd	8112CFE	PR1370570
Deltech Eng Ltd	8113HFD	PR1370390
Deltech Eng Ltd	8113PFD	PR1370190
Deltech Eng Ltd	8121CFE	PR1370580
Deltech Eng Ltd	850CFE	PR1370500
Deltech Eng Ltd	850HFD	PR1370300

Par Fit™ (fortsättning)

144 Parker DirectLink

Filterelement konkurrent	konkurrents beställn.nr.	Artikelnummer för Parker-reservdel
Deltech Eng Ltd	851HFD	PR1370310
Deltech Eng Ltd	852HFD	PR1370320
Deltech Eng Ltd	852PFD	PR1370120
Deltech Eng Ltd	853CFE	PR1370510
Deltech Eng Ltd	854CFE	PR1370520
Deltech Eng Ltd	870HFD	PR1370330
Deltech Eng Ltd	870PFD	PR1370130
Deltech Eng Ltd	871HFD	PR1370340
Deltech Eng Ltd	871PFD	PR1370140
Deltech Eng Ltd	872HFD	PR1370350
Deltech Eng Ltd	872PFD	PR1370150
Deltech Eng Ltd	873CFE	PR1370530
Deltech Eng Ltd	874CFE	PR1370540
Deltech Eng Ltd	875CFE	PR1370550
Deltech Eng Ltd	D-0005-CCE	PR1372000
Deltech Eng Ltd	D-0005-CFE	PR1372150
Deltech Eng Ltd	D-0005-VFE	PR1372300
Deltech Eng Ltd	D-0010-CCE	PR1372010
Deltech Eng Ltd	D-0010-CFE	PR1372160
Deltech Eng Ltd	D-0010-VFE	PR1372310
Deltech Eng Ltd	D-0020-CCE	PR1372020
Deltech Eng Ltd	D-0020-CFE	PR1372170
Deltech Eng Ltd	D-0020-VFE	PR1372320
Deltech Eng Ltd	D-0050-CCE	PR1372030
Deltech Eng Ltd	D-0050-CFE	PR1372180
Deltech Eng Ltd	D-0050-VFE	PR1372330
Deltech Eng Ltd	D-0100-CCE	PR1372040
Deltech Eng Ltd	D-0100-CFE	PR1372190
Deltech Eng Ltd	D-0100-VFE	PR1372340
Deltech Eng Ltd	D-0175-CCE	PR1372050
Deltech Eng Ltd	D-0175-CFE	PR1372200
Deltech Eng Ltd	D-0175-VFE	PR1372350
Deltech Eng Ltd	D-0250-CCE	PR1372060
Deltech Eng Ltd	D-0250-CFE	PR1372210
Deltech Eng Ltd	D-0250-VFE	PR1372360
Deltech Eng Ltd	D-0400-CCE	PR1372070
Deltech Eng Ltd	D-0400-CFE	PR1372220
Deltech Eng Ltd	D-0400-VFE	PR1372370
Deltech Eng Ltd	D-0600-CCE	PR1372080
Deltech Eng Ltd	D-0600-CFE	PR1372230
Deltech Eng Ltd	D-0750-CCE	PR1372090
Deltech Eng Ltd	D-0750-CFE	PR1372240
Deltech Eng Ltd	D-0750-VFE	PR1372390
Deltech Eng Ltd	D-1000-CCE	PR1372100
Deltech Eng Ltd	D-1000-CFE	PR1372250
Deltech Eng Ltd	D-1000-VFE	PR1372400
Deltech Eng Ltd	D-1200-CCE	PR1372110
Deltech Eng Ltd	D-1200-CFE	PR1372260
Deltech Eng Ltd	D-600-VFE	PR1372380
Donaldson Ultrafilter	AK02/05	PR2091355
Donaldson Ultrafilter	AK02/10	PR2091360
Donaldson Ultrafilter	AK03/05	PR2091356
Donaldson Ultrafilter	AK03/10	PR2091370
Donaldson Ultrafilter	AK04/10	PR2091375
Donaldson Ultrafilter	AK04/20	PR2091380
Donaldson Ultrafilter	AK05/20	PR2091390

Par Fit™ (fortsättning)

144 Parker Direct Link

Filterelement konkurrent	konkurrents beställn.nr.	Artikelnummer för Parker-reservdel
Donaldson Ultrafilter	AK05/25	PR2091400
Donaldson Ultrafilter	AK07/25	PR2091410
Donaldson Ultrafilter	AK07/30	PR2091420
Donaldson Ultrafilter	AK10/3	PR2090410
Donaldson Ultrafilter	AK10/30	PR2091430
Donaldson Ultrafilter	AK15/3	PR2090420
Donaldson Ultrafilter	AK15/30	PR2091440
Donaldson Ultrafilter	AK2/1,5	PR2090360
Donaldson Ultrafilter	AK20/3	PR2090430
Donaldson Ultrafilter	AK20/30	PR2091450
Donaldson Ultrafilter	AK3/1	PR2090350
Donaldson Ultrafilter	AK3/1,5	PR2090361
Donaldson Ultrafilter	AK30/3	PR2090440
Donaldson Ultrafilter	AK30/30	PR2091460
Donaldson Ultrafilter	AK30/5	PR2090450
Donaldson Ultrafilter	AK30/50	PR2091470
Donaldson Ultrafilter	AK4/1,5	PR2090370
Donaldson Ultrafilter	AK4/2,5	PR2090380
Donaldson Ultrafilter	AK5/2,5	PR2090390
Donaldson Ultrafilter	AK5/3	PR2090400
Donaldson Ultrafilter	FF02/05	PR2091115
Donaldson Ultrafilter	FF02/10	PR2091120
Donaldson Ultrafilter	FF03/05	PR2091116
Donaldson Ultrafilter	FF03/10	PR2091130
Donaldson Ultrafilter	FF04/10	PR2091135
Donaldson Ultrafilter	FF04/20	PR2091140
Donaldson Ultrafilter	FF05/20	PR2091150
Donaldson Ultrafilter	FF05/25	PR2091160
Donaldson Ultrafilter	FF07/25	PR2091170
Donaldson Ultrafilter	FF07/30	PR2091180
Donaldson Ultrafilter	FF10/30	PR2091190
Donaldson Ultrafilter	FF15/30	PR2091200
Donaldson Ultrafilter	FF20/30	PR2091210
Donaldson Ultrafilter	FF30/30	PR2091220
Donaldson Ultrafilter	FF30/50	PR2091230
Donaldson Ultrafilter	MF02/05	PR2091115
Donaldson Ultrafilter	MF02/10	PR2091120
Donaldson Ultrafilter	MF03/05	PR2091116
Donaldson Ultrafilter	MF03/10	PR2091130
Donaldson Ultrafilter	MF04/10	PR2091135
Donaldson Ultrafilter	MF04/20	PR2091140
Donaldson Ultrafilter	MF05/20	PR2091150
Donaldson Ultrafilter	MF05/25	PR2091160
Donaldson Ultrafilter	MF07/25	PR2091170
Donaldson Ultrafilter	MF07/30	PR2091180
Donaldson Ultrafilter	MF10/3	PR2090290
Donaldson Ultrafilter	MF10/30	PR2091190
Donaldson Ultrafilter	MF15/3	PR2090300
Donaldson Ultrafilter	MF15/30	PR2091200
Donaldson Ultrafilter	MF2/1,5	PR2090230
Donaldson Ultrafilter	MF20/3	PR2090310
Donaldson Ultrafilter	MF20/30	PR2091210
Donaldson Ultrafilter	MF3/1	PR2090220
Donaldson Ultrafilter	MF3/1,5	PR2090240
Donaldson Ultrafilter	MF30/3	PR2090320
Donaldson Ultrafilter	MF30/30	PR2091220

Par Fit™ (fortsättning)

144 Parker DirectLink

Filterelement konkurrent	konkurrents beställn.nr.	Artikelnummer för Parker-reservdel
Donaldson Ultrafilter	MF30/5	PR2090340
Donaldson Ultrafilter	MF30/50	PR2091230
Donaldson Ultrafilter	MF4/1,5	PR2090250
Donaldson Ultrafilter	MF4/2,5	PR2090260
Donaldson Ultrafilter	MF5/2,5	PR2090270
Donaldson Ultrafilter	MF5/3	PR2090280
Donaldson Ultrafilter	PE02/05	PR2090980
Donaldson Ultrafilter	PE02/10	PR2091000
Donaldson Ultrafilter	PE03/05	PR2090990
Donaldson Ultrafilter	PE03/10	PR2091010
Donaldson Ultrafilter	PE04/10	PR2091015
Donaldson Ultrafilter	PE04/20	PR2091020
Donaldson Ultrafilter	PE05/20	PR2091030
Donaldson Ultrafilter	PE05/25	PR2091040
Donaldson Ultrafilter	PE07/25	PR2091050
Donaldson Ultrafilter	PE07/30	PR2091060
Donaldson Ultrafilter	PE10/30	PR2091070
Donaldson Ultrafilter	PE15/30	PR2091080
Donaldson Ultrafilter	PE20/30	PR2091090
Donaldson Ultrafilter	PE30/30	PR2091100
Donaldson Ultrafilter	PE30/50	PR2091110
Donaldson Ultrafilter	SMF02/05	PR2091235
Donaldson Ultrafilter	SMF02/10	PR2091240
Donaldson Ultrafilter	SMF03/05	PR2091236
Donaldson Ultrafilter	SMF03/10	PR2091250
Donaldson Ultrafilter	SMF04/10	PR2091255
Donaldson Ultrafilter	SMF04/20	PR2091260
Donaldson Ultrafilter	SMF05/20	PR2091270
Donaldson Ultrafilter	SMF05/25	PR2091280
Donaldson Ultrafilter	SMF07/25	PR2091290
Donaldson Ultrafilter	SMF07/30	PR2091300
Donaldson Ultrafilter	SMF10/3	PR2090160
Donaldson Ultrafilter	SMF10/30	PR2091310
Donaldson Ultrafilter	SMF15/3	PR2090170
Donaldson Ultrafilter	SMF15/30	PR2091320
Donaldson Ultrafilter	SMF2/1,5.	PR2090110
Donaldson Ultrafilter	SMF20/3	PR2090180
Donaldson Ultrafilter	SMF20/30	PR2091330
Donaldson Ultrafilter	SMF3/1	PR2090100
Donaldson Ultrafilter	SMF3/1,5	PR2090115
Donaldson Ultrafilter	SMF30/3	PR2090190
Donaldson Ultrafilter	SMF30/30	PR2091340
Donaldson Ultrafilter	SMF30/5	PR2090210
Donaldson Ultrafilter	SMF30/50	PR2091350
Donaldson Ultrafilter	SMF4/1,5.	PR2090120
Donaldson Ultrafilter	SMF4/2,5	PR2090130
Donaldson Ultrafilter	SMF5/2,5	PR2090140
Donaldson Ultrafilter	SMF5/3	PR2090150
Donaldson Ultrafilter	V-10/3	PR2090600
Donaldson Ultrafilter	V-15/3	PR2090610
Donaldson Ultrafilter	V-2/1,5	PR2090563
Donaldson Ultrafilter	V-20/3	PR2090620
Donaldson Ultrafilter	V-3/1	PR2090565
Donaldson Ultrafilter	V-3/1,5	PR2090566
Donaldson Ultrafilter	V-30/3	PR2090630
Donaldson Ultrafilter	V-30/5	PR2090640

Par Fit™ (fortsättning)

144 Parker Direct Link

Filterelement konkurrent	konkurrents beställn.nr.	Artikelnummer för Parker-reservdel
Donaldson Ultrafilter	V-4/1,5	PR2090570
Donaldson Ultrafilter	V-4/2,5	PR2090580
Donaldson Ultrafilter	V-5/2,5	PR2090588
Donaldson Ultrafilter	V-5/3	PR2090590
Donaldson Ultrafilter	V-PE02/05	PR2090980
Donaldson Ultrafilter	V-PE02/10	PR2091000
Donaldson Ultrafilter	V-PE03/05	PR2090990
Donaldson Ultrafilter	V-PE03/10	PR2091010
Donaldson Ultrafilter	V-PE04/10	PR2091015
Donaldson Ultrafilter	V-PE04/20	PR2091020
Donaldson Ultrafilter	V-PE05/20	PR2091030
Donaldson Ultrafilter	V-PE05/25	PR2091040
Donaldson Ultrafilter	V-PE07/25	PR2091050
Donaldson Ultrafilter	V-PE07/30	PR2091060
Donaldson Ultrafilter	V-PE10/30	PR2091070
Donaldson Ultrafilter	V-PE15/30	PR2091080
Donaldson Ultrafilter	V-PE20/30	PR2091090
Donaldson Ultrafilter	V-PE30/30	PR2091100
Donaldson Ultrafilter	V-PE30/50	PR2091110
Hankison Ltd	E-1-12	PR1690500
Hankison Ltd	E-1-16	PR1690510
Hankison Ltd	E-1-20	PR1690520
Hankison Ltd	E-1-24	PR1690530
Hankison Ltd	E-1-28	PR1690540
Hankison Ltd	E-1-32	PR1690550
Hankison Ltd	E-1-36	PR1690560
Hankison Ltd	E-1-40	PR1690570
Hankison Ltd	E-1-44	PR1690580
Hankison Ltd	E-1-48	PR1690590
Hankison Ltd	E-1-52	PR1690600
Hankison Ltd	E-1-54	PR1690610
Hankison Ltd	E-3-12	PR1690900
Hankison Ltd	E-3-16	PR1690910
Hankison Ltd	E-3-20	PR1690920
Hankison Ltd	E-3-24	PR1690930
Hankison Ltd	E-3-28	PR1690940
Hankison Ltd	E-3-32	PR1690950
Hankison Ltd	E-3-36	PR1690960
Hankison Ltd	E-3-40	PR1690970
Hankison Ltd	E-3-44	PR1690980
Hankison Ltd	E-3-48	PR1690990
Hankison Ltd	E-3-52	PR1691000
Hankison Ltd	E-3-54	PR1691010
Hankison Ltd	E-5-12	PR1690300
Hankison Ltd	E-5-16	PR1690310
Hankison Ltd	E-5-20	PR1690320
Hankison Ltd	E-5-24	PR1690330
Hankison Ltd	E-5-28	PR1690340
Hankison Ltd	E-5-32	PR1690350
Hankison Ltd	E-5-36	PR1690360
Hankison Ltd	E-5-40	PR1690370
Hankison Ltd	E-5-44	PR1690380
Hankison Ltd	E-5-48	PR1690390
Hankison Ltd	E-5-52	PR1690400
Hankison Ltd	E-5-54	PR1690410
Hankison Ltd	E-7-12	PR1690100

Par Fit™ (fortsättning)

144 Parker DirectLink

Filterelement konkurrent	konkurrents beställn.nr.	Artikelnummer för Parker-reservdel
Hankison Ltd	E-7-16	PR1690110
Hankison Ltd	E-7-20	PR1690120
Hankison Ltd	E-7-24	PR1690130
Hankison Ltd	E-7-28	PR1690140
Hankison Ltd	E-7-32	PR1690150
Hankison Ltd	E-7-36	PR1690160
Hankison Ltd	E-7-40	PR1690170
Hankison Ltd	E-7-44	PR1690180
Hankison Ltd	E-7-48	PR1690190
Hankison Ltd	E-7-52	PR1690200
Hankison Ltd	E-7-54	PR1690210
Hankison Ltd	E-9-12	PR1690700
Hankison Ltd	E-9-16	PR1690710
Hankison Ltd	E-9-20	PR1690720
Hankison Ltd	E-9-24	PR1690730
Hankison Ltd	E-9-28	PR1690740
Hankison Ltd	E-9-32	PR1690750
Hankison Ltd	E-9-36	PR1690760
Hankison Ltd	E-9-40	PR1690770
Hankison Ltd	E-9-44	PR1690780
Hankison Ltd	E-9-48	PR1690790
Hankison Ltd	E-9-52	PR1690800
Hankison Ltd	E-9-54	PR1690810
Kaeser	9,2100,0	PR1240100
Kaeser	9,2101,0	PR1240110
Kaeser	9,2102,0	PR1240120
Kaeser	9,2103,0	PR1240130
Kaeser	9,2104,0	PR1240140
Kaeser	9,2105,0	PR1240150
Kaeser	9,2106,0	PR1240160
Kaeser	9,2107,0	PR1240170
Kaeser	9,2108,0	PR1240180
Kaeser	9,2109,0	PR1240190
Kaeser	9,2111,0	PR2091010
Kaeser	9,2112,0	PR2091020
Kaeser	9,2113,0	PR2091030
Kaeser	9,2114,0	PR2091040
Kaeser	9,2115,0	PR2091050
Kaeser	9,2116,0	PR2091060
Kaeser	9,2117,0	PR2091070
Kaeser	9,2118,0	PR2091080
Kaeser	9,2119,0	PR2091090
Kaeser	9,2120,0	PR2091100
Kaeser	9,2121,0	PR2091110
Kaeser	9,2122,0	PR2090980
Kaeser	9,2123,0	PR2090990
Kaeser	9,2124,0	PR2091015
Kaeser	9,2125,0	PR1240200
Kaeser	9,2126,0	PR1240210
Kaeser	9,2127,0	PR1240220
Kaeser	9,2128,0	PR1240230
Kaeser	9,2129,0	PR1240240
Kaeser	9,2130,0	PR1240250
Kaeser	9,2131,0	PR1240260
Kaeser	9,2132,0	PR1240270
Kaeser	9,2133,0	PR1240280

Par Fit™ (fortsättning)

144 Parker Direct Link

Filterelement konkurrent	konkurrents beställn.nr.	Artikelnummer för Parker-reservdel
Kaeser	9,2134,0	PR1240290
Kaeser	9,2136,0	PR2091250
Kaeser	9,2137,0	PR2091260
Kaeser	9,2138,0	PR2091270
Kaeser	9,2139,0	PR2091280
Kaeser	9,2140,0	PR2091290
Kaeser	9,2141,0	PR2091300
Kaeser	9,2142,0	PR2091310
Kaeser	9,2143,0	PR2091320
Kaeser	9,2144,0	PR2091330
Kaeser	9,2145,0	PR2091340
Kaeser	9,2146,0	PR2091350
Kaeser	9,2147,0	PR2091235
Kaeser	9,2148,0	PR2091236
Kaeser	9,2149,0	PR2091255
Kaeser	9,2150,0	PR1240300
Kaeser	9,2151,0	PR1240310
Kaeser	9,2152,0	PR1240320
Kaeser	9,2153,0	PR1240330
Kaeser	9,2154,0	PR1240340
Kaeser	9,2155,0	PR1240350
Kaeser	9,2156,0	PR1240360
Kaeser	9,2157,0	PR1240370
Kaeser	9,2158,0	PR1240380
Kaeser	9,2159,0	PR1240390
Kaeser	9,2161,0	PR2091370
Kaeser	9,2162,0	PR2091380
Kaeser	9,2163,0	PR2091390
Kaeser	9,2164,0	PR2091400
Kaeser	9,2165,0	PR2091410
Kaeser	9,2166,0	PR2091420
Kaeser	9,2167,0	PR2091430
Kaeser	9,2168,0	PR2091440
Kaeser	9,2169,0	PR2091450
Kaeser	9,2170,0	PR2091460
Kaeser	9,2171,0	PR2091470
Kaeser	9,2172,0	PR2091355
Kaeser	9,2173,0	PR2091356
Kaeser	9,2174,0	PR2091375
Kaeser	9,4812,0	PR1690700
Kaeser	9,4813,0	PR1690710
Kaeser	9,4814,0	PR1690720
Kaeser	9,4815,0	PR1690730
Kaeser	9,4816,0	PR1690740
Kaeser	9,4817,0	PR1690750
Kaeser	9,4818,0	PR1690760
Kaeser	9,4819,0	PR1690770
Kaeser	9,4820,0	PR1690780
Kaeser	9,4821,0	PR1690790
Kaeser	9,4822,0	PR1690800
Kaeser	9,4823,0	PR1690810
Kaeser	9,4824,0	PR1690100
Kaeser	9,4825,0	PR1690110
Kaeser	9,4826,0	PR1690120
Kaeser	9,4827,0	PR1690130
Kaeser	9,4828,0	PR1690140

Par Fit™ (fortsättning)

144 Parker DirectLink

Filterelement konkurrent	konkurrents beställn.nr.	Artikelnummer för Parker-reservdel
Kaeser	9,4829,0	PR1690150
Kaeser	9,4830,0	PR1690160
Kaeser	9,4831,0	PR1690170
Kaeser	9,4832,0	PR1690180
Kaeser	9,4833,0	PR1690190
Kaeser	9,4834,0	PR1690200
Kaeser	9,4835,0	PR1690210
Kaeser	9,4836,0	PR1690100
Kaeser	9,4837,0	PR1690110
Kaeser	9,4838,0	PR1690120
Kaeser	9,4839,0	PR1690130
Kaeser	9,4840,0	PR1690140
Kaeser	9,4841,0	PR1690150
Kaeser	9,4842,0	PR1690160
Kaeser	9,4843,0	PR1690170
Kaeser	9,4844,0	PR1690180
Kaeser	9,4845,0	PR1690190
Kaeser	9,4846,0	PR1690200
Kaeser	9,4847,0	PR1690210
Kaeser	9,4860,0	PR1690300
Kaeser	9,4861,0	PR1690310
Kaeser	9,4862,0	PR1690320
Kaeser	9,4863,0	PR1690330
Kaeser	9,4864,0	PR1690340
Kaeser	9,4865,0	PR1690350
Kaeser	9,4866,0	PR1690360
Kaeser	9,4867,0	PR1690370
Kaeser	9,4868,0	PR1690380
Kaeser	9,4869,0	PR1690390
Kaeser	9,4870,0	PR1690400
Kaeser	9,4871,0	PR1690410
Kaeser	9,4884,0	PR1690500
Kaeser	9,4885,0	PR1690510
Kaeser	9,4886,0	PR1690520
Kaeser	9,4887,0	PR1690530
Kaeser	9,4888,0	PR1690540
Kaeser	9,4889,0	PR1690550
Kaeser	9,4890,0	PR1690560
Kaeser	9,4891,0	PR1690570
Kaeser	9,4892,0	PR1690580
Kaeser	9,4893,0	PR1690590
Kaeser	9,4894,0	PR1690600
Kaeser	9,4895,0	PR1690610
Walker Filtration Ltd	E01AC	PR1360700
Walker Filtration Ltd	E02AC	PR1360710
Walker Filtration Ltd	E103AC	PR1360800
Walker Filtration Ltd	E103X1	PR1360380
Walker Filtration Ltd	E103X25	PR1360180
Walker Filtration Ltd	E103X5	PR1360380
Walker Filtration Ltd	E103XA	PR1360580
Walker Filtration Ltd	E123AC	PR1360810
Walker Filtration Ltd	E123X1	PR1360390
Walker Filtration Ltd	E123X25	PR1360190
Walker Filtration Ltd	E123X5	PR1360390
Walker Filtration Ltd	E123XA	PR1360590
Walker Filtration Ltd	E1251AC	PR1360821

Par Fit™ (fortsättning)

144 Parker Direct Link

Filterelement konkurrent	konkurrents beställn.nr.	Artikelnummer för Parker-reservdel
Walker Filtration Ltd	E1251X1	PR1360401
Walker Filtration Ltd	E1251X25	PR1360201
Walker Filtration Ltd	E1251X5	PR1360401
Walker Filtration Ltd	E1251XA	PR1360601
Walker Filtration Ltd	E125AC	PR1360820
Walker Filtration Ltd	E125X1	PR1360400
Walker Filtration Ltd	E125X25	PR1360200
Walker Filtration Ltd	E125X5	PR1360400
Walker Filtration Ltd	E125XA	PR1360600
Walker Filtration Ltd	E1261X1	PR1361190
Walker Filtration Ltd	E1261X25	PR1361090
Walker Filtration Ltd	E1261X5	PR1361190
Walker Filtration Ltd	E1261XA	PR1361290
Walker Filtration Ltd	E127AC	PR1360830
Walker Filtration Ltd	E127X1	PR1360410
Walker Filtration Ltd	E127X25	PR1360210
Walker Filtration Ltd	E127X5	PR1360410
Walker Filtration Ltd	E127XA	PR1360610
Walker Filtration Ltd	E1281X1	PR1361195
Walker Filtration Ltd	E1281X5	PR1361195
Walker Filtration Ltd	E1281XA	PR1361295
Walker Filtration Ltd	E128AC	PR1360840
Walker Filtration Ltd	E128X1	PR1360420
Walker Filtration Ltd	E128X25	PR1360220
Walker Filtration Ltd	E128X5	PR1360420
Walker Filtration Ltd	E128XA	PR1360620
Walker Filtration Ltd	E135X1	PR1360480
Walker Filtration Ltd	E135X5	PR1360480
Walker Filtration Ltd	E135XA	PR1360680
Walker Filtration Ltd	E137AC	PR1360880
Walker Filtration Ltd	E137X1	PR1360460
Walker Filtration Ltd	E137X25	PR1360260
Walker Filtration Ltd	E137X5	PR1360460
Walker Filtration Ltd	E137XA	PR1360660
Walker Filtration Ltd	E138AC	PR1360890
Walker Filtration Ltd	E138X1	PR1360470
Walker Filtration Ltd	E138X25	PR1360270
Walker Filtration Ltd	E138X5	PR1360470
Walker Filtration Ltd	E361AC	PR1361310
Walker Filtration Ltd	E361X1	PR1361110
Walker Filtration Ltd	E361X25	PR1361010
Walker Filtration Ltd	E361X5	PR1361110
Walker Filtration Ltd	E361XA	PR1361210
Walker Filtration Ltd	E371X1	PR1361120
Walker Filtration Ltd	E371X25	PR1361020
Walker Filtration Ltd	E371X5	PR1361120
Walker Filtration Ltd	E371XA	PR1361220
Walker Filtration Ltd	E50AC	PR1360720
Walker Filtration Ltd	E50X1	PR1360300
Walker Filtration Ltd	E50X25	PR1360100
Walker Filtration Ltd	E50X5	PR1360300
Walker Filtration Ltd	E50XA	PR1360500
Walker Filtration Ltd	E511X1	PR1361130
Walker Filtration Ltd	E511X25	PR1361030
Walker Filtration Ltd	E511X5	PR1361130
Walker Filtration Ltd	E511XA	PR1361230

Par Fit™ (fortsättning)

144 Parker DirectLink

Filterelement konkurrent	konkurrents beställn.nr.	Artikelnummer för Parker-reservdel
Walker Filtration Ltd	E51AC	PR1360730
Walker Filtration Ltd	E51X1	PR1360310
Walker Filtration Ltd	E51X25	PR1360110
Walker Filtration Ltd	E51X5	PR1360310
Walker Filtration Ltd	E51XA	PR1360510
Walker Filtration Ltd	E52AC	PR1360740
Walker Filtration Ltd	E52X1	PR1360320
Walker Filtration Ltd	E52X25	PR1360120
Walker Filtration Ltd	E52X5	PR1360320
Walker Filtration Ltd	E52XA	PR1360520
Walker Filtration Ltd	E711AC	PR1361340
Walker Filtration Ltd	E711X1	PR1361140
Walker Filtration Ltd	E711X5	PR1361140
Walker Filtration Ltd	E711XA	PR1361240
Walker Filtration Ltd	E71AC	PR1360750
Walker Filtration Ltd	E71X1	PR1360330
Walker Filtration Ltd	E71X25	PR1360130
Walker Filtration Ltd	E71X5	PR1360330
Walker Filtration Ltd	E71XA	PR1360530
Walker Filtration Ltd	E731AC	PR1360910
Walker Filtration Ltd	E731X1	PR1360490
Walker Filtration Ltd	E731X5	PR1360490
Walker Filtration Ltd	E731XA	PR1360690
Walker Filtration Ltd	E73AC	PR1360760
Walker Filtration Ltd	E73X1	PR1360340
Walker Filtration Ltd	E73X25	PR1360140
Walker Filtration Ltd	E73X5	PR1360340
Walker Filtration Ltd	E73XA	PR1360540
Walker Filtration Ltd	E811AC	PR1361350
Walker Filtration Ltd	E811X1	PR1361150
Walker Filtration Ltd	E811X5	PR1361150
Walker Filtration Ltd	E811XA	PR1361250
Walker Filtration Ltd	E81AC	PR1360770
Walker Filtration Ltd	E81X1	PR1360350

Par Fit™ (fortsättning)

144 Parker Direct Link

Filterelement konkurrent	konkurrents beställn.nr.	Artikelnummer för Parker-reservdel
Walker Filtration Ltd	E81X25	PR1360150
Walker Filtration Ltd	E81X5	PR1360350
Walker Filtration Ltd	E81XA	PR1360550
Walker Filtration Ltd	E821AC	PR1361360
Walker Filtration Ltd	E821X1	PR1361160
Walker Filtration Ltd	E821X25	PR1361060
Walker Filtration Ltd	E821X5	PR1361160
Walker Filtration Ltd	E821XA	PR1361260
Walker Filtration Ltd	E830AC	PR1360850
Walker Filtration Ltd	E830X1	PR1360430
Walker Filtration Ltd	E830X25	PR1360230
Walker Filtration Ltd	E830X5	PR1360430
Walker Filtration Ltd	E830XA	PR1360630
Walker Filtration Ltd	E831AC	PR1360790
Walker Filtration Ltd	E831X1	PR1360370
Walker Filtration Ltd	E831X25	PR1360170
Walker Filtration Ltd	E831X5	PR1360370
Walker Filtration Ltd	E831XA	PR1360570
Walker Filtration Ltd	E83A0	PR1360360
Walker Filtration Ltd	E83AC	PR1360780
Walker Filtration Ltd	E83X25	PR1360160
Walker Filtration Ltd	E83XA	PR1360560
Walker Filtration Ltd	E851X1	PR1361170
Walker Filtration Ltd	E851X5	PR1361170
Walker Filtration Ltd	E851XA	PR1361270
Walker Filtration Ltd	E86AC	PR1360860
Walker Filtration Ltd	E86X1	PR1360440
Walker Filtration Ltd	E86X25	PR1360240
Walker Filtration Ltd	E86X5	PR1360440
Walker Filtration Ltd	E86XA	PR1360640
Walker Filtration Ltd	E87AC	PR1360870
Walker Filtration Ltd	E87X25	PR1360250
Walker Filtration Ltd	E87XA	PR1360650

BYGG

DIN EGEN LUFTLEDNING

... BARA ATT

ANSLUTA OCH ANVÄNDA

Parker Transair®

Kanske trodde du att det var komplicerat, svårunderhållet och dyrt att installera ett trycklufts- eller gasledningssystem.
Då kan ett Transair-system från Parker få dig att ändra åsikt.
Du kan installera nätverket själv och konfigurera det hur du vill.
Ett Transair-system är lätt att montera, ta isär, och utveckla så att det passar dina ändringsbehov.
Koppla bara in trycket och så är det igång.

Besök **www.parkerstore.com** för mer information eller för att hitta din närmaste ParkerStore.

Transair®
Rör

Beskrivning	• Transair®-rör, diameter 16,5-40 mm.
Material	• Aluminium.
Lämplig för följande medier	• Tryckluft, vakuum, kväve, argon.
Arbetstryck	• 13 bar från -20°C till +60°C. • 16 bar från -20°C till +45°C.
Arbetstemperatur	• -20°C till +60°C.
Vakuum	• 98,7 % (13 mbar absolut tryck).
Fördelar	• Låg vikt. • Blå Qualicoat-certifierad färg.
Nytta	• Enkel hantering. • Högt motstånd mot korrosion.

1003 - Aluminiumrör

Beställn.nr.	Rör inv. diameter		Rör utv. diameter	Längd	Vikt	Antal
	tum	mm	mm	m	kg	
1003A17 04 00	1/2	13	16,5	3	0,660	10
1003A25 04 00	1	22	25	3	1,040	10
1003A40 04 00	1 1/2	37	40	3	1,200	6

Transair®
Kopplingar

Beskrivning	• Transair®-sortimentet av rör-till-rörkopplingar och raka kopplingar bjuder på en mångsidig design och bidrar till att övervinna de begränsningar som ofta finns i industribyggnader.
Material	• Plast.
Lämplig för följande medier	• Tryckluft, vakuum, kväve, argon.
Arbetstryck	• 13 bar från -20°C till +60°C / 16 bar från -20°C till +45°C.
Arbetstemperatur	• -20°C till +60°C.
Vakuum	• 98,7 % (13 mbar absolut tryck)
Fördelar	• Snabbkoppling. • Fullflödesdesign. • Nedmonterbara och återanvändningsbara komponenter. • Icke-brandfarliga material (UL94-HB-standard).
Nytta	• Hög motståndskraft mot aggressiva miljöer.

6602 - Symmetrisk vinkel 90°

191 Parker DirectLink

Beställn.nr.	DN mm	Vikt kg	Antal
6602 17 00	16,5	0,064	5
6602 25 00 50	25	0,125	20
6602 40 00 50	40	0,405	25

6612 - Vinkel 45°

191 Parker DirectLink

Beställn.nr.	DN mm	Vikt kg	Antal
6612 25 00	25	0,114	5
6612 40 00	40	0,370	5

6604 - Symmetrisk T-koppling

191 Parker DirectLink

Beställn.nr.	DN mm	Vikt kg	Antal
6604 17 00	16,5	0,100	2
6604 25 00	25	0,180	2
6604 40 00	40	0,585	2

6606 - Rör-till-rörkoppling

191 Parker Direct Link

Beställn.nr.	DN mm	Vikt kg	Antal
6606 17 00	16,5	0,066	5
6606 25 00 50	25	0,130	25
6606 40 00 50	40	0,395	20

6625 - Ventilerat ändlock

191 Parker Direct Link

Beställn.nr.	DN mm	Vikt kg	Antal
6625 17 00	16,5	0,146	1
6625 25 00	25	0,061	1
6625 40 00	40	0,190	1

6666 - Plug-in-reducering

191 Parker Direct Link

Beställn.nr.	DN mm	Inv. diameter mm	Vikt kg	Antal
6666 17 25	25	16,5	0,052	1
6666 25 40	40	25	0,124	1

6605 - Utvändig konisk koppling, BSP

191 Parker Direct Link

Beställn.nr.	DN mm	Gänga BSPT	Vikt kg	Antal
6605 17 21	16,5	R1/2	0,110	1
6605 25 21	25	R1/2	0,160	1
6605 25 27	25	R3/4	0,175	1
6605 25 34	25	R1	0,232	1
6605 40 34	40	R1	0,600	1
6605 40 42	40	R1 1/4	0,530	1
6605 40 49	40	R1 1/2	0,624	1

6609 - Symmetrisk vinkel 90° BSP kona

191 Parker DirectLink

Beställn.nr.	DN mm	Gänga BSPT	Vikt kg	Antal
6609 17 21	16,5	R1/2	0,140	1
6609 25 21	25	R1/2	0,230	2
6609 25 27	25	R3/4	0,240	2
6609 40 42	40	R1 1/4	0,820	1
6609 40 49	40	R1 1/2	0,820	1

6639 - 1 port 45° – Väggfäste – BSP-parallellgänga

191 Parker DirectLink

Beställn.nr.	DN mm	Gänga BSPT	Vikt kg	Antal
6639 17 21	16,5	G1/2	0,540	1
6639 25 21	25	G1/2	0,540	1

6682 - 2 portar 45° – Väggfäste – BSP-parallellgänga

191 Parker DirectLink

Beställn.nr.	DN mm	Gänga BSPT	Vikt kg	Antal
6682 17 21	16,5	G1/2	0,680	1
6682 25 21	25	G1/2	0,680	1

6695 - 3 portar 45° – Väggfäste – BSP-parallellgänga

191 Parker DirectLink

Beställn.nr.	DN mm	Gänga BSPT	Vikt kg	Antal
6695 25 21	25	G1/2	0,740	1

Transair®
Kulventiler

Beskrivning	• Transair®-kulventiler placerade regelbundet genom nätverket och på viktiga platser, som kompressorutlopp och uppströms över pneumatiska verktyg, möjliggör en lätt konfiguration/underhåll av systemisolering och rörverk.
Material	• Pläterad mässing och plast.
Lämplig för följande medier	• Tryckluft, vakuum, kväve, argon.
Arbetstryck	• 13 bar från -20°C till +60°C / 16 bar från -20°C till +45°C.
Arbetstemperatur	• -20°C till +60°C.
Vakuum	• 98,7 % (13 mbar absolut tryck)
Fördelar	• Snabbkoppling.
Nytta	• Resistent mot aggressiva miljöer.

4002 - Invändig kulventil

191 Parker Direct Link

Beställn.nr.	DN mm	Vikt kg	Antal
4002 40 00	40	0,655	2

4089 - Invändig kulventil, avluftad

191 Parker Direct Link

Beställn.nr.	DN mm	Vikt kg	Antal
4089 17 00	16,5	0,362	2
4089 25 00	25	1,08	2

Beskrivning	• Transair®-tillbehör används för förlängning av rör, från väggar, partitioner, balkar, kabelrännor, Canalis-elinstallationer etc. vertikalt eller horisontellt.
Nytta	• Lätt anpassning för alla rörkonfigurationer. • Perfekt anpassad för användning med Transair®-nätverk.

6697 - Fästklämma för rör

191 Parker DirectLink

Beställn.nr.	DN mm	Gänga Metrisk	Vikt kg	Antal
6697 17 00	16,5	M6x1	0,027	15
6697 25 00 50	25	M6x1	0,030	60
6697 40 00 50	40	M6x1	0,035	60

6697 - Klämadapter för gängad stång

191 Parker DirectLink

Beställn.nr.	Gänga Metrisk	Vikt kg	Antal
6697 00 01	M8x1,25	0,035	15
6697 00 02	M10x1,5	0,055	15

6698 - Rörskärare för aluminiumrör

191 Parker DirectLink

Beställn.nr.	Vikt kg	Antal
6698 03 01	0,886	1

EW08 - Roterande skärklinga reservdel

191 Parker Direct Link

Beställn.nr.	Vikt kg	Antal
EW08 00 99	0,01	2

6698 - Fasningsverktyg för aluminiumrör

191 Parker Direct Link

Beställn.nr.	Vikt kg	Antal
6698 04 01	0,1	1

6698 - Avskäggningsverktyg för stelt aluminiumrör

191 Parker Direct Link

Beställn.nr.	Vikt kg	Antal
6698 04 02	0,026	5

6698 - Markeringsverktyg

191 Parker Direct Link

Beställn.nr.	Vikt kg	Antal
6698 04 03	0,042	1

KVÄVGAS ÖKAR LIVSLÄNGDEN PÅ DINA DÄCK

Parker TyreSaver™

Genom att byta ut luften i däcken mot kvävgas, kan du minska bränsleförbrukningen med upp till 7 % och öka livslängden för ditt däck med upp till 25 %.
Du kan också förbättra säkerheten för både dina fordon och passagerare.
Parker erbjuder ett fullständigt sortiment av däckpumpningssystem som framställer kväve från tryckluft. Installera ett idag och börja minska dina driftkostnader.

Besök **www.parkerstore.com** för mer information eller för att hitta din närmaste ParkerStore.

Beskrivning	• Däckpump med kvävgas: den kostnadseffektiva, pålitliga och säkra lösningen för att pumpa fordonsdäck i många olika storlekar.
Arbetstemperatur	• Från -20 °C till +50 °C.
Flödeskapacitet	• 3 100 Nl/h vid 20 °C genomsnitt vid 10 bar g inloppstryck.
Flödeskapacitet	• 5 till 11 bar g.
Tillämpningar	• Däckpumpning med kvävgas håller däcken vid ett konstant tryck under en längre period, vilket minskar koldioxidutsläppen och ökar säkerheten och enkelheten.
Fördelar	• Stabil, låg vikt, och rörlig.
Nytta	• Bekväm och säker. • Hjälper till att öka kundlojaliteten. • Låga investeringskostnader. • Snabb ROI.

TyreSaver™

191 Parker Direct Link

Beställn.nr.	Typ
159.004787	Standardversion
159.005304	inkl. tryckmätartillsats, obligatorisk för Frankrike, Tyskland, Österrike, Schweiz, Portugal och Tjeckien.
159.004785	TyreSaver™ 3,0 patron

VATTEN
PÅ FEL STÄLLE
INNEBÄR PROBLEM...

Parker Hiross Zander

Det är nödvändigt att få bort kondens och fukt från ditt luftledningssystem. Hiross Zander-torkare från Parker använder kall regenererad absorptionsteknik, som ger dig oöverträffade resultat genom att minska den kvarvarande fukten vid en tryckdaggpunkt ner till -70 ºC och andelen kvarvarande olja ner till 0,003 mg/m³. De är ytterst kostnadseffektiva och enkla att använda. Anslut bara torkaren till ditt ledningssystem, sätt på strömmen och jobbet blir gjort! Din ParkerStore ger dig den hjälp du behöver.

Besök **www.parkerstore.com** för mer information eller för att hitta din närmaste ParkerStore.

Industrislang

Push-Lok® - sid. 416

Python Universalslang - sid. 434

Gummislang och kopplingar

61 Parker Direct Link • Pneumatisk slang/vattenslang och kopplingar 416

Industriell slang och kopplingar

62 Parker Direct Link • Vattenslang 423
62 Parker Direct Link • Luftslang 426
62 Parker Direct Link • Sugslang 428
62 Parker Direct Link • Slang för varmvatten och ånga 429
62 Parker Direct Link • Slang för syror och kemikalier 432
62 Parker Direct Link • Universalslang 433
62 Parker Direct Link • Slang för livsmedel och drycker 436
62 Parker Direct Link • Gasslang 439
62 Parker Direct Link • Slang för oljor och bränslen 441
62 Parker Direct Link • Bilindustrislang 445
62 Parker Direct Link • Slang för fordon och båtar 446
62 Parker Direct Link • Slang för besprutning inom jordbruk 447
62 Parker Direct Link • Slang för materialhantering 448

Utförande	• Innertub: syntetiskt gummi. • Förstärkning: höghållfast textillager. • Skydd: högpresterande syntetiskt gummi i olika färger.
Lämplig för följande medier	• Luft, torr luft, vatten, vatten-oljeemulsioner och vatten-glykolemulsioner.
Arbetstemperatur	• Från -40°C upp till +100°C. (Luft max +70°C, vatten max +85°C).
Sprängtryck	• Drifttryck x 4.
Kopplingar	• 82.
Tillämpningar	• Alla tillämpningar, t.ex. butiksgolvluftsystem med lågt tryck, pneumatiska system och allmänna industri- och underhållstillämpningar. • Papper och pappersmassa: för vatten-/lufttillämpningar. • Inte tillåten för användning i luftbromssystem. Inte lämplig för högdynamiska pulseringssystem. • Rekommenderas inte för motorbränslen (bensin, diesel etc.). • Rekommenderas inte för mineralbaserade hydrauloljor och smörjoljor.
Fördelar	• Mycket flexibel, stort utbud av färger, tillgänglig upp till storlek -16.
Nytta	• Lågprisprodukt för tillämpningar i lättare miljöförhållanden.

801 - Push-Lok®-slang för en mängd tillämpningar

61 Parker Direct Link

Beställn.nr.	Slangens inv. diameter				Utv. diameter	Arbetstryck		Böjradie	Vakuum
	DN	tum	Storlek	mm	mm	psi	Mpa	mm	kPa
801-4-XXX-RL	6	1/4	-04	6,3	12,7	350	2,4	65	95
801-6-XXX-RL	10	3/8	-06	9,5	15,9	350	2,4	75	95
801-8-XXX-RL	12	1/2	-08	12,7	19,8	300	2,1	125	95
801-10-XXX-RL	16	5/8	-10	15,9	23,0	300	2,1	150	51
801-12-XXX-RL	20	3/4	-12	19,1	26,2	300	2,1	180	51
801-16-XXX-RL	25	1	-16	25,4	32,5	200	1,4	250	51

Anmärkning: vid beställning ange Push-Lok®-slangartikelnummer följt av storlek och färg.Exempel med 801-4-XXX-RL XXX => BLK = svart, BLU = blå, RED = röd, GRN = grön.
Exempel: 801-4-GRN-RL (grön), RL = endast tillgängliga på rullar, 801-16-RL är endast tillgänglig i grått eller svart.

Utförande	• Innertub: nitril (NBR) • Förstärkning: Höghållfast textillager. • Skydd: Högpresterande syntetiskt gummi i olika färger.
Lämplig för följande medier	• Mineralbaserade hydraul- och smörjoljor, kylmedel, frostskydd, luft, vatten och vattenoljeemulsioner.
Arbetstemperatur	• Från -40°C upp till +100°C. (Luft max +70°C, vatten max +85°C).
Sprängtryck	• Drifttryck x 4.
Kopplingar	• 82.
Tillämpningar	• För ett stort antal vätskor. • Ej tillåten för användning i luftbromssystem. Ej lämplig för högdynamiska pulseringssystem. • Rekommenderas inte för motorbränslen (bensin, diesel etc.)
Fördelar	• Max drifttryck upp till 2,4 MPa, hög temperaturnivå för petroleumbaserade vätskor, innerrör av Nitril (NBR) - utökad vätskekompatibilitet.
Nytta	• Perfekt för petroleumbaserade vätskor.

831 - Push-Lok®-slang

61 Parker Direct Link

Beställn.nr.	Slangens inv. diameter				Utv. diameter	Arbetstryck		Böjradie	Vakuum
	DN	tum	Storlek	mm	mm	psi	Mpa	mm	kPa
831-4-XXX-RL	6	1/4	-04	6,3	12,7	350	2,4	65	9,7
831-6-XXX-RL	10	3/8	-06	9,5	15,9	300	2,0	75	8,3
831-8-XXX-RL	12	1/2	-08	12,7	19,8	300	2,0	130	8,3
831-10-XXX-RL	16	5/8	-10	15,9	23,0	300	2,0	150	8,3
831-12-XXX-RL	20	3/4	-12	19,1	26,2	300	2,0	180	8,3

*1 = vakuumvärdena på listan i tabellen är vakuumtryckvärden i kPa. För ett absolut värde dra ifrån tabellvärdet från 101 kPa.
Anmärkning: vid beställning ange Push-Lok®-slangartikelnummer följt av storlek och färg.Exempel med 831-4-XXX-RL XXX => BLK = svart, BLU = blå, RED = röd, GRN = grön.
Exempel: 831-4-GRN-RL (grön), RL = endast tillgänglig på rullar.

Utförande	• Innertub: syntetiskt PKR-gummi. • Förstärkning: höghållfast textillager. • Skydd: blått syntetiskt PKR-gummi
Lämplig för följande medier	• Mineralbaserade hydraul- och smörjoljor, kylmedel, frostskydd, luft, vatten och vattenoljeemulsioner.
Arbetstemperatur	• Från -48°C upp till +150°C. (Luft max +100°C, vatten max +85°C).
Kopplingar	• 82.
Tillämpningar	• Särskilda högtemperaturtillämpningar. • Ej tillåten för användning i luftbromssystem. Ej lämplig för högdynamiska pulseringssystem. • Rekommenderas inte för bränslen (bensin, diesel etc.)
Fördelar	• Max oljetemperatur upp till +150°C, blått slangskydd.
Nytta	• Perfekt för användning med höga oljetemperaturer.

836 - Push-Lok®-slang

61 Parker Direct Link

Beställn.nr.	Slangens inv. diameter				Utv. diameter	Arbetstryck		Böjradie	Vakuum
	DN	tum	Storlek	mm	mm	psi	Mpa	mm	kPa
836-4-RL	6	1/4	-04	6,3	12,7	250	1,7	65	6,8
836-6-RL	10	3/8	-06	9,5	15,7	250	1,7	75	6,8
836-8-RL	12	1/2	-08	12,7	19,8	250	1,7	130	6,8
836-10-RL	16	5/8	-10	15,9	23,1	250	1,7	150	6,8
836-12-RL	20	3/4	-12	19,1	26,2	250	1,7	180	6,8

*1 = vakuumvärdena på listan i tabellen är vakuumtryckvärden i kPa. För ett absolut värde dra ifrån tabellvärdet från 101 kPa.
RL = endast tillgänglig på rullar.

Material	• Stål med krom6-fri ytbehandling, mässing (B) och rostfritt stål (C).
För slangtyp	• 801, 831, 836.

C3 - Metrisk - Tryckklass L - Rak - Svivelmutter

61 Parker Direct Link

Beställn.nr.	Slangens inv. diameter				Gänga
	DN	tum	Storlek	mm	Metrisk
3C382-6-4	6	1/4	-04	6,3	M12x1,5
3C382-6-4BK	6	1/4	-04	6,3	M12x1,5
3C382-8-4	6	1/4	-04	6,3	M14x1,5
3C382-8-4BK	6	1/4	-04	6,3	M14x1,5
3C382-10-4	6	1/4	-04	6,3	M16x1,5
3C382-10-6	10	3/8	-06	9,5	M16x1,5
3C382-10-6B	10	3/8	-06	9,5	M16x1,5
3C382-12-6	10	3/8	-06	9,5	M18x1,5
3C382-15-8	12	1/2	-08	12,7	M22x1,5
3C382-15-8B	12	1/2	-08	12,7	M22x1,5
3C382-15-10	16	5/8	-10	15,9	M22x1,5
3C382-18-10	16	5/8	-10	15,9	M26x1,5
3C382-18-10BK	16	5/8	-10	15,9	M26x1,5
3C382-22-12	20	3/4	-12	19,1	M30x2
3C382-22-12B	20	3/4	-12	19,1	M30x2
3C382-28-16BK	25	1	-16	25,4	M36x2

C4 - Metrisk - Tryckklass L - Rak svivelmutter - 45° vinkel

61 Parker Direct Link

Beställn.nr.	Slangens inv. diameter				Gänga
	DN	tum	Storlek	mm	Metrisk
3C482-6-4	6	1/4	-04	6,3	M12x1,5
3C482-8-4	6	1/4	-04	6,3	M14x1,5
3C482-10-6	10	3/8	-06	9,5	M16x1,5
3C482-12-6	10	3/8	-06	9,5	M18x1,5
3C482-15-8	12	1/2	-08	12,7	M22x1,5
3C482-15-8B	12	1/2	-08	12,7	M22x1,5
3C482-18-10	16	5/8	-10	15,9	M26x1,5
3C482-22-12	20	3/4	-12	19,1	M30x2

C5 - Metrisk - Tryckklass L - Svivelmutter - 90° vinkel

61 Parker Direct Link

Beställn.nr.	Slangens inv. diameter				Gänga
	DN	tum	Storlek	mm	Metrisk
3C582-6-4	6	1/4	-04	6,3	M12x1,5
3C582-8-4	6	1/4	-04	6,3	M14x1,5
3C582-8-4B	6	1/4	-04	6,3	M14x1,5
3C582-10-6	10	3/8	-06	9,5	M16x1,5
3C582-12-6	10	3/8	-06	9,5	M18x1,5
3C582-12-6B	10	3/8	-06	9,5	M18x1,5
3C582-15-8	12	1/2	-08	12,7	M22x1,5
3C582-15-8B	12	1/2	-08	12,7	M22x1,5
3C582-18-10	16	5/8	-10	15,9	M26x1,5
3C582-18-10B	16	5/8	-10	15,9	M26x1,5
3C582-22-12	20	3/4	-12	19,1	M30x2
3C582-22-12B	20	3/4	-12	19,1	M30x2

D0 - Metrisk 24° - Tryckklass L - Rak

61 Parker Direct Link

Beställn.nr.	Slangens inv. diameter				Gänga
	DN	tum	Storlek	mm	Metrisk
3D082-6-4	6	1/4	-04	6,3	M12x1,5
3D082-10-6B	10	3/8	-06	9,5	M16x1,5
3D082-12-6	10	3/8	-06	9,5	M18x1,5
3D082-15-8	12	1/2	-08	12,7	M22x1,5
3D082-15-8B	12	1/2	-08	12,7	M22x1,5
3D082-18-10	16	5/8	-10	15,9	M26x1,5

92 - Kona 60° - Invändig BSP-gänga - Rak - Svivelmutter

61 Parker Direct Link

Beställn.nr.	Slangens inv. diameter				Gänga
	DN	tum	Storlek	mm	BSPP
39282-4-4	6	1/4	-04	6,3	1/4x19
39282-6-6	10	3/8	-06	9,5	3/8x19
39282-8-8	12	1/2	-08	12,7	1/2x14
39282-8-8B	12	1/2	-08	12,7	1/2x14
39282-10-10	16	5/8	-10	15,9	5/8x14
39282-12-12	20	3/4	-12	19,1	3/4x14
39282-12-12B	20	3/4	-12	19,1	3/4x14

B2 - Kona 60° - Invändig BSP-gänga - Svivelmutter - Vinkel 90°

61 Parker Direct Link

Beställn.nr.	Slangens inv. diameter				Gänga
	DN	tum	Storlek	mm	BSPP
3B282-4-4	6	1/4	-04	6,3	1/4x19
3B282-6-6	10	3/8	-06	9,5	3/8x19
3B282-8-8	12	1/2	-08	12,7	1/2x14
3B282-8-8B	12	1/2	-08	12,7	1/2x14
3B282-12-12B	20	3/4	-12	19,1	3/4x14

D9 - Kona 60° - Utvändig BSP parallellgänga - Rak

61 Parker Direct Link

Beställn.nr.	Slangens inv. diameter				Gänga
	DN	tum	Storlek	mm	BSPP
3D982-4-4	6	1/4	-04	6,3	1/4x19
3D982-4-4B	6	1/4	-04	6,3	1/4x19
3D982-6-6	10	3/8	-06	9,5	3/8x19
3D982-6-6B	10	3/8	-06	9,5	3/8x19
3D982-8-8	12	1/2	-08	12,7	1/2x14
3D982-8-8B	12	1/2	-08	12,7	1/2x14
3D982-12-12	20	3/4	-12	19,1	3/4x14
3D982-12-12B	20	3/4	-12	19,1	3/4x14

06/68 - Invändig JIC 37° - Svivelmutter - Rak

61 Parker Direct Link

Beställn.nr.	Slangens inv. diameter				Gänga
	DN	tum	Storlek	mm	UNF
30682-4-4-SM	6	1/4	-04	6,3	7/16x20
30682-4-4B	6	1/4	-04	6,3	7/16x20
30682-5-4B	6	1/4	-04	6,3	1/2x20
30682-6-6-SM	10	3/8	-06	9,5	9/16x18
30682-6-6B-SM	10	3/8	-06	9,5	9/16x18
30682-10-8B	12	1/2	-08	12,7	7/8x14
30682-10-10-SM	16	5/8	-10	15,9	7/8x14
30682-12-12-SM	20	3/4	-12	19,1	1-1/16x12

49 - Banjokoppling DIN 7642

61 Parker Direct Link

Beställn.nr.	Slangens inv. diameter				Banjo inv. diameter
	DN	tum	Storlek	mm	mm
34982-8-4	6	1/4	-04	6,3	36
34982-10-4	6	1/4	-04	6,3	38
34982-12-4	6	1/4	-04	6,3	40
34982-14-4	6	1/4	-04	6,3	42
34982-10-6	10	3/8	-06	9,5	42
34982-12-6	10	3/8	-06	9,5	44
34982-14-6	10	3/8	-06	9,5	47
34982-16-6	10	3/8	-06	9,5	49
34982-17-6	10	3/8	-06	9,5	49
34982-18-8	12	1/2	-08	12,7	55
34982-22-10	16	5/8	-10	15,9	68
34982-26-12	20	3/4	-12	19,1	74

Vattenslang
PRESS NR/L 12 - PRESS N/L 10

Utförande	• Innerslang av SBR-gummi. • Armering av syntetväv. • Väder-, åldrings- och nötningsbeständigt ytterhölje av rött SBR/EPDM-gummi
Arbetstemperatur	• Från -30°C till +80°C.
Tillämpningar	• Lämplig för uttömning av vatten och icke-aggressiva vätskor i många tillämpningar inom industri och jordbruk.
Fördelar	• Gummislang av högsta kvalitet.
Nytta	• Flexibel och lång livslängd.

PRESS NR/L 12

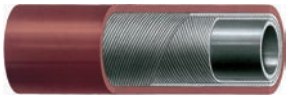

62 Parker Direct Link

Beställn.nr.	Inv. diameter mm	Utv. diameter mm	Arbetstryck bar	Arbetstryck psi
IH30111460/40	13	19	12	170
IH30111461/40	16	23	12	170
IH30111462/40	19	26	12	170
IH30111477/40	25	33	12	170

PRESS N/L 10

62 Parker Direct Link

Beställn.nr.	Inv. diameter mm	Utv. diameter mm	Arbetstryck bar	Arbetstryck psi
IH30101001/100	8	15	10	150
IH30101002/100	10	15	10	150
IH30101004/100	12	17	10	150
IH30101005/100	13	19	10	150
IH30101006/100	15	21	10	150
IH30101007/100	16	23	10	150
IH30101008/80	19	26	10	150
IH30101009/80	20	30	10	150
IH30101010/80	22	30	10	150
IH30101011/50	25	33	10	150
IH30101012/50	25	35	10	150
IH30101013/40	30	42	10	150
IH30101014/40	32	44	10	150

Vattenslang
BEVERA 10

Utförande	• Innerslang av SBR-gummi. • Armering av stålförstärkt syntetväv. • Väder-, åldrings- och nötningsbeständigt ytterhölje av SBR/EPDM-gummi.
Arbetstemperatur	• Från -30°C till +80°C.
Tillämpningar	• Sugslang för vatten och ej aggressiva vätskor. Rekommenderas för påfyllning och avtappning av förrådstankar, tankbilar, för bevattning och för alla tillämpningar där en slang behövs som är flexibel och lätt att hantera.
Fördelar	• Lätt och flexibelt utförande.
Nytta	• Avtappnings- och påfyllningsslang, lätt att hantera.

BEVERA 10

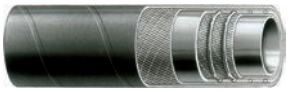

62 Parker Direct Link

Beställn.nr.	Inv. diameter mm	Utv. diameter mm	Arbetstryck bar	Arbetstryck psi
IH36214050/40	25,0	35,0	10	150
IH36214052/40	32,0	42,0	10	150
IH36214054/40	38,0	48,0	10	150
IH36214058/40	50,0	60,0	10	150
IH36214060/40	60,0	71,0	10	150
IH36214061/40	63,5	75,0	10	150
IH36214064/20	75,0	86,5	10	150
IH36214068/20	100,0	114,0	10	150
IH36211010/20	125,0	140,0	10	150
IH36211050/10	150,0	170,0	10	150

Vattenslang
APERFLAT/MB - MULTIREX

Utförande	• Innerslang av svart PVC. • Armering: av syntetväv. Väder- och nötningsbeständigt ytterhölje av blå PVC.
Arbetstemperatur	• Från -15°C till +60°C.
Tillämpningar	• För medeltunga arbeten, flat slang som går att rulla och vika ihop och som tar minimalt utrymme, lämplig för vatten och ej aggressiva vätskor inom lantbruk, byggnadsindustrin, gruvdrift och nom industrin i allmänhet.
Fördelar	• Flat in- och utrullningsbar slang.
Nytta	• Kräver minimalt förvaringsutrymme och är lätt att hantera.

APERFLAT/MB

62 Parker Direct Link

Beställn.nr.	Inv. diameter mm	Arbetstryck bar	Arbetstryck psi
IH35653025/100	25,0	8	120
IH35653032/100	32,0	8	120
IH35653038/100	38,0	8	120
IH35653040/100	40,0	8	120
IH35653051/100	51,0	8	120
IH35653063/100	63,5	8	120
IH35653075/100	75,0	8	120
IH35653090/100	90,0	8	120
IH35653100/100	100,0	8	120
IH35653150/100	150,0	3	40
IH35653200/100	200,0	3	40

Utförande	• Flexibel slang med en benvit, styv PVC-spiral i ett transparent hölje av mjuk PVC.
Arbetstemperatur	• -10°C till +60°C.
Tillämpningar	• För avtappning och påfyllning av bevattningsvatten, gödningsvätskor och allmän industriell användning.
Fördelar	• Flexibel sugslang.
Nytta	• Högkvalitativ lättviktig sugslang.

MULTIREX

62 Parker Direct Link

Beställn.nr.	Inv. diameter mm	Arbetstryck bar	Arbetstryck psi	Väggtjocklek mm
IH35600025/50	25	7	100	3,0
IH35600030/50	30	6	90	3,1
IH35600040/50	40	6	90	3,7
IH35600050/50	50	5	70	4,0
IH35600080/50	80	4	60	4,7
IH35600100/25	100	4	60	5,0

Luftslang
AIR SP 318 N/L 15 - PRESS N/L 20

Utförande	• Innerslang av SBR-gummi. • Armering av syntetväv. • Väder- och extra nötningsbeständigt ytterhölje av SBR/EPDM-gummi.
Arbetstemperatur	• Från -30°C till +80°C.
Tillämpningar	• Lämpar sig för tryckluft, vatten och ej aggressiva vätskor inom en lång rad industriella tillämpningar. Slangen är motståndskraftig mot spår av oljedimma vid användning med luftkompressorer.
Fördelar	• Robust och flexibel slang.
Nytta	• För tuffa miljöer.

AIR SP 318 N/L 15

62 Parker Direct Link

Beställn.nr.	Inv. diameter mm	Utv. diameter mm	Arbetstryck bar	Arbetstryck psi
IH30311470/40	6	12	15	220
IH30311474/40	8	15	15	220
IH30311476/40	9	16	15	220
IH30311478/40	10	17	15	220
IH30311480/40	13	21	15	220
IH30311484/40	19	29	15	220
IH30311489/40	25	35	15	220

Utförande	• Innerslang av SBR-gummi. • Armering av syntetväv. • Väder- och extra nötningsbeständigt ytterhölje av SBR/EPDM-gummi.
Arbetstemperatur	• Från -30°C till +80°C.
Tillämpningar	• Lämplig för tryckluft med minimal oljedimblandning och även för vissa icke-aggressiva vätskor i ett stort antal industriella tillämpningar.
Fördelar	• Robust och flexibel slang.
Nytta	• För tuffa miljöer.

PRESS N/L 20

62 Parker Direct Link

Beställn.nr.	Inv. diameter mm	Utv. diameter mm	Arbetstryck bar	Arbetstryck psi
IH30302001/100	6	14	20	300
IH30302003/100	8	17	20	300
IH30302008/100	10	19	20	300
IH30302009/100	13	23	20	300
IH30302010/80	16	26	20	300
IH30312073/40	19	29	20	300
IH30302004/80	19	30	20	300
IH30302006/40	25	37	20	300

Luftslang
MINERA 20 - PRESCORD

Utförande	• Innerslang av SBR-gummi, resistent mot oljedimma. • Armering av syntetväv. • Väder-, åldrings- och nötningsbeständigt ytterhölje av svart SBR-gummi.
Arbetstemperatur	• Från -30°C till +80°C.
Tillämpningar	• Lämplig för tryckluftverktyg på fabriker och designad för stenbrott, byggnads- och gruvindustri. Resistent mot spår av oljedimma.
Fördelar	• Stark och flexibel slang.
Nytta	• Tung konstruktion för lång livslängd.

MINIERA 20

62 Parker Direct Link

Beställn.nr.	Inv. diameter mm	Utv. diameter mm	Arbetstryck bar	Arbetstryck psi
IH36341113/40	19	30	20	300
IH36341106/40	32	46	20	300
IH36341121/40	38	46	20	300
IH36341114/40	50	66	20	300

Utförande	• Innerslang av svart SBR-gummi. • Armering av syntetväv. Väder-, åldrings- och nötningsbeständigt ytterhölje av SBR/EPDM-gummi.
Arbetstemperatur	• Från -30°C till +80°C.
Överensstämmer med	• UNI EN ISO 1307/97.
Tillämpningar	• Lämplig för uttömning av vatten, tryckluft och icke-aggressiva vätskor i många tillämpningar inom industri och jordbruk.
Fördelar	• Nötningsbeständigt räfflat hölje.
Nytta	• Utvecklad för tuffa miljöer.

PRESCORD N/RE 10 - 20

62 Parker Direct Link

Beställn.nr.	Inv. diameter mm	Utv. diameter mm	Arbetstryck bar	Arbetstryck psi
IH30112139/100	15	21	6	90
IH30112133/50	25	33	6	90
IH30116062/100	8	15	10	150
IH30116063/100	10	17	10	150
IH30112104/100	15	23	10	150
IH30112138/50	20	30	10	150
IH30112134/50	25	35	10	150
IH30112113/100	12	21	20	300
IH30112135/50	19	30	20	300

Sugslang
ASPIREX

Utförande	• Flexibel slang med en grå, styv PVC-spiral inbäddad i ett hölje av metallöverdragen mjuk PVC. • Utsidan korrugerad, insidan har en slät yta.
Arbetstemperatur	• Från -15°C till +60°C.
Tillämpningar	• Lämplig för sugning av luft, damm, ångor, sågspån och hyvelspån. • Även lämplig för centralsugar i trä-, textil-, porslins- och svetsutrustning. • Den är också lämplig för användning i jordbruksmaskiner.
Fördelar	• Absolut koncentrisk specialspiral.
Nytta	• Lätt konstruktion för krävande behov.

ASPIREX

62 Parker Direct Link

Beställn.nr.	Inv. diameter mm
IH35562019/50	19,0
IH35560020/50	20,0
IH35560025/50	25,0
IH35560030/50	30,0
IH35562032/50	32,0
IH35560035/50	35,0
IH35562038/50	38,0
IH35560040/50	40,0
IH35560045/50	45,0
IH35560050/50	50,0
IH35562051/50	51,0
IH35560060/50	60,0
IH35560070/50	70,0
IH35562075/50	75,0
IH35560080/50	80,0
IH35560090/30	90,0
IH35560100/30	100,0
IH35561110/30	110,0
IH35560120/30	120,0
IH35560130/30	130,0
IH35560150/30	150,0
IH35560200/15	200,0

Slang för varmvatten och ånga
RADIOR 3

Utförande	• Innerslang av värmetåligt EPDM-gummi. Armering av syntetväv eller syntettextil. Värme-, åldrings- och väderbeständigt ytterhölje av svart SBR/EPDM-gummi.
Arbetstemperatur	• Från -40°C till +100°C.
Tillämpningar	• Designad för kylsystem i bilmotorer och stationära motorer.
Fördelar	• Anpassad för fordonsindustrin.
Nytta	• Lämplig slang för reservdelsmarknaden.

RADIOR 3

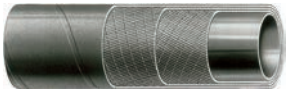

62 Parker Direct Link

Beställn.nr.	Inv. diameter mm	Utv. diameter mm	Arbetstryck bar	Arbetstryck psi
IH36830095/40	10	16,0	3	40
IH36830096/40	12	18,0	3	40
IH36830097/40	15	21,0	3	40
IH36830101/40	18	24,5	3	40
IH36830102/40	20	26,5	3	40
IH36830103/40	22	28,5	3	40
IH36830104/40	25	32,0	3	40
IH36830105/40	28	36,0	3	40
IH36830106/40	30	38,0	3	40
IH36830107/40	32	40,0	3	40
IH36830108/40	35	43,0	3	40
IH36830109/40	38	47,0	3	40
IH36830110/40	40	49,0	3	40
IH36830111/40	42	51,0	3	40
IH36830112/40	45	54,0	3	40
IH36831023/40	48	57,0	3	40
IH36830113/40	50	60,0	3	40
IH36830114/40	55	65,0	3	40
IH36830115/40	60	70,0	3	40
IH36830116/20	65	76,0	3	40
IH36830117/20	70	81,0	3	40
IH36831022/20	75	86,0	3	40
IH36830118/20	80	92,0	3	40
IH36830119/20	90	102,0	3	40
IH36830120/20	100	113,0	3	40

Slang för varmvatten och ånga
RADIOR DIN 6

Utförande	• Innerslang: svart, jämn, värmetålig EPDM-gummiblandning i enlighet med DIN 73411 - 1996. • Förstärkning: syntetiska textilgarn. • Skydd: svart, jämn EPDM-gummiblandning med inklädd yta, resistent mot värme, åldrande och väder, i enlighet med DIN 73411 – 1996.
Arbetstemperatur	• Från -40°C till +125°C.
Tillämpningar	• Designad för kylarsystem i bilmotorer och stationära motorer och för kylningssystem. Även tillgänglig som 1-metersskurna längder.
Fördelar	• Slang i enlighet med standarden DIN 73411-1996.
Nytta	• Drifttryck 6 bar och drifttemperatur +125°C.

RADIOR DIN 6

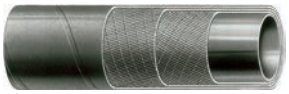

62 Parker Direct Link

Beställn.nr.	Inv. diameter mm	Utv. diameter mm	Arbetstryck bar	Arbetstryck psi
IH30836101/40	10,0	17	6	90
IH30836102/40	12,0	19	6	90
IH30836104/40	15,0	22	6	90
IH30836105/40	16,0	23	6	90
IH30836106/40	18,0	25	6	90
IH30836107/40	20,0	27	6	90
IH30836108/40	22,0	29	6	90
IH30836109/40	25,0	34	6	90
IH36836111/40	30,0	38	6	90
IH36836112/40	32,0	40	6	90
IH36836113/40	35,0	43	6	90
IH36836121/20	55,0	65	6	90
IH36836122/20	60,0	70	6	90
IH36836124/20	65,0	76	6	90
IH36836125/20	70,0	81	6	90
IH36836126/20	75,0	86	6	90
IH36836128/20	80,0	92	6	90
IH36836129/20	90,0	102	6	90
IH36836130/20	100,0	113	6	90
IH36836131/20	110,0	123	6	90

Slang för varmvatten och ånga
VIGOR/2

Utförande	• Innerslang av EPDM-gummi, motståndskraftig mot överhettad och mättad ånga. Stålarmering. Värme-, åldrings-, nötnings- och vittringsbeständigt ytterhölje av svart EPDM-gummi.
Arbetstemperatur	• Från -40°C till +210°C.
Prestanda	• Uppfyller kraven enligt EN ISO 6134.
Tillämpningar	• Lämplig för mättad och överhettad högtrycksånga i rengörings- och steriliseringstillämpningar, brandbekämpning och allmän industriell användning.
Fördelar	• Slang enligt EN ISO 6134.
Nytta	• Resistent mot mättad och överhättad ånga.

VIGOR/2 EN ISO 6134 Typ 2/A

Beställn.nr.	Inv. diameter mm	Utv. diameter mm	Arbetstryck bar	Arbetstryck psi
IH36801700/40	13	25	18	260
IH36801701/40	16	30	18	260
IH36801702/40	19	33	18	260
IH36801703/40	25	40	18	260
IH36801704/40	32	48	18	260
IH36801706/40	51	69	18	260

Slang för syror och kemikalier
POLIAX

Utförande	• Innerslang: slätt, antistatiskt EPM-gummi i svart färg. • Förstärkning: syntetiska textiltyger, inbäddad ståltrådsspiral och inbyggda koppartrådar för att underlätta den elektriska anslutningen mellan slang och kopplingar. • Ytterhökje: jämnt, antistatiskt (R < 1 MΩ/m), slitage- och vädertåligt EPDM-gummi i svart färg.
Arbetstemperatur	• Från -35°C till +100°C.
Överensstämmer med	• EN 12115.
Tillämpningar	• Designad för sugning och påfyllning av högaggressiva kemikalier i enlighet med vår tabell över kemiskt motstånd och EN 12115.
Fördelar	• Slang enligt EN 12115.
Nytta	• Premium-EPM-gummi för bra kemiskt motstånd.

POLIAX D SM EN 12115

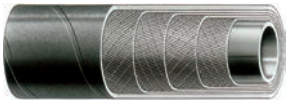

62 Parker Direct Link

Beställn.nr.	Inv. diameter mm	Utv. diameter mm	Arbetstryck bar	Arbetstryck psi
IH36810111/40	19,0	31	16	230
IH36810112/40	25,0	37	16	230
IH36810113/40	32,0	44	16	230
IH36810114/40	38,0	51	16	230
IH36810115/40	50,0	66	16	230
IH36810116/40	63,5	79	16	230
IH36810117/40	75,0	91	16	230

Utförande	• Innerslang: genomskinlig, jämn, ickeledande (POLIAX UPE SM EN 12115) poletylen med ultrahög molekylärvikt (UHMWPE) eller svart, ledande (POLIAX UPE CON SM EN 12115). • Förstärkning: syntetiska textiltyger, inbäddad ståltrådsspiral och inbyggda koppartrådar för att underlätta den elektriska anslutningen mellan slang och kopplingar. • Ytterhölje: svart, antistatiskt (R < 1 MΩ/m) EPDM-gummi, resistent mot värme, förslitning, åldrande och väder.
Arbetstemperatur	• Från -15°C till +100°C. För aggressiva kemikalier och lösningsmedel är slangen avsedd att användas i rumstemperatur. Slangen kan rengöras och steriliseras med standardrengöringsmedel eller ånga.
Överensstämmer med	• EN 12115.
Tillämpningar	• Lämplig för sugning och påfyllning av ett stort antal högaggressiva kemikalier, t.ex. de flesta industrisyror, alkalier, oljor, bränslen och lösningsmedel. Lämplig för sugning och påfyllning av alla livsmedel som även innehåller animaliska eller vegetabiliska fetter och oljor, enligt nationella och internationella standarder. Se tabellen över kemisk resistans för att avgöra kompatibilitet med specifika kemikalier. Kontakta din Parker-distributör vid svåra eller särskilda tillämpningar (tätare böjradie) eller vid tveksamheter.

POLIAX UPE SM EN 12115

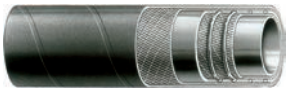

62 Parker Direct Link

Beställn.nr.	Inv. diameter mm	Utv. diameter mm	Arbetstryck bar	Arbetstryck psi
IH36811501/40	19,0	31	16	230
IH36811502/40	25,0	37	16	230
IH36811503/40	32,0	44	16	230
IH36811504/40	38,0	51	16	230
IH36811505/40	50,0	66	16	230
IH36811507/40	63,5	79	16	230
IH36811508/40	75,0	91	16	230
IH36811510/20	100,0	116	12	180

Utförande	• Innerslang: svart, slätt EPDM-gummi. • Förstärkning: syntetiska textilgarn. • Ytterhölje: svart, antistatisk (R < 1 MΩ/m), jämn, nitrosaminfri EPDM-gummiblandning, resistent mot förslitning, åldrande, värme och väder.
Arbetstemperatur	• -40 till +100°C, med toppar till +120°C.
Tillämpningar	• Designad för luft, kallt och varmt vatten och lätta kemiska medier.
Fördelar	• Förstklassigt EPDM-gummi.
Nytta	• Lätt och mångsidig, miljövänlig.

VARIOPRESS N/L 10

62 Parker Direct Link

Beställn.nr.	Inv. diameter mm	Utv. diameter mm	Arbetstryck bar	Arbetstryck psi
IH30113000/100	8	15	10	150
IH30113008/100	10	16	10	150
IH30113010/100	13	19	10	150
IH30113030/100	16	23	10	150
IH30113013/80	19	27	10	150
IH30113012/50	25	35	10	150

4

Utförande	• Innerslang av antistatiskt EPM-gummi. Armering av syntetväv. Nötnings-, värme-, åldrings- och väderbeständigt antistatiskt ytterhölje av svart EPDM-gummi med tre längsgående röda ränder.
Arbetstemperatur	• Från -40°C till +120°C.
Tillämpningar	• Lämplig för avtappning av varmt och kallt vatten, luft och lätta medier i många tillämpningar inom industri och jordbruk.
Fördelar	• Förstklassigt EPDM-gummi.
Nytta	• Säker och miljövänlig.

JUMBO N/L

62 Parker Direct Link

Beställn.nr.	Inv. diameter mm	Utv. diameter mm	Arbetstryck bar	Arbetstryck psi
IH30116500/40	13	19	20	300
IH30116501/40	15	22	20	300
IH30116502/40	19	27	20	300
IH30116504/40	25	34	20	300

INDUSTRISLANG

Utförande	• Innerslang: Svart, antistatisk, jämn, nitrosaminfri EPDM-gummiblandning, resistent mot lätta kemiska media. • Förstärkning: syntetiska textilgarn. • Ytterhölje: grön, jämn nitrosaminfri EPDM-gummiblandning.
Arbetstemperatur	• Från -40°C till +120°C, med toppar till +140°C.
Tillämpningar	• Designad för luft, kallt och varmt vatten och lätta kemiska medier.
Fördelar	• Utmärkt EPDM-universalslang.
Nytta	• Behåller elasticitet och soliditet under extrema förhållanden.

PYTHON NV 20

62 Parker Direct Link

Beställn.nr.	Inv. diameter mm	Utv. diameter mm	Arbetstryck bar	Arbetstryck psi
IH30351200/40	10	17	20	300
IH30351201/40	13	20	20	300
IH30351202/40	15	22	20	300
IH30351203/40	19	27	20	300
IH30351204/40	25	34	20	300
IH36351201/40	32	44	20	300
IH36351202/40	38	51	20	300
IH36351203/40	42	56	20	300
IH36351204/40	50	66	20	300

Utförande	• Innerslang av antistatiskt EPDM-gummi. Armering av syntetväv. Ytterhölje av gul EPDM-gummi.
Arbetstemperatur	• Från -40°C till +110°C.
Tillämpningar	• Designad för luft, kallt och varmt vatten och lätta kemiska medier.
Fördelar	• Utmärkt EPDM-universalslang.
Nytta	• Behåller elasticitet och soliditet under extrema förhållanden.

PYTHON NY 30

62 Parker Direct Link

Beställn.nr.	Inv. diameter mm	Utv. diameter mm	Arbetstryck bar	Arbetstryck psi
IH30351251/40	8	17	30	450
IH30351252/40	10	20	30	450
IH30351253/40	13	23	30	450
IH30351254/40	16	27	30	450
IH30351255/40	19	30	30	450
IH30351256/40	25	37	30	450
IH36351250/40	32	44	30	450
IH36351251/40	38	51	30	450
IH36351253/40	50	66	30	450
IH36351255/20	75	91	30	450

Utförande	• Innerslang av NBR-gummi, motståndskraftig mot olja och bränslen. • Armering av syntetväv. • Nötnings-, värme-, olje- och väderbeständigt antistatiskt och självsläckande ytterhölje av svart CR-gummi.
Arbetstemperatur	• Från -30°C till +100°C.
Tillämpningar	• Lämplig för universella tillämpningar som kräver transport av många typer av vätskor och för petroleumprodukter med ett aromatiskt innehåll som inte överstiger 50%.
Fördelar	• Utmärkt universalslang i NBR.
Nytta	• Universalslang för ett stort antal mineraloljebaserade vätskor.

OILPRESS N/L 20

62 Parker Direct Link

Beställn.nr.	Inv. diameter mm	Utv. diameter mm	Arbetstryck bar	Arbetstryck psi
IH30832000/40	6	12	20	300
IH30832001/40	8	14	20	300
IH30832002/40	10	17	20	300
IH30832003/40	13	20	20	300
IH30832004/40	16	23	20	300
IH30832005/40	19	28	20	300
IH30832006/40	25	36	20	300

4

INDUSTRISLANG

Utförande	• Innerslang av giftfritt NBR/CR/IR-gummi. • Armering av syntetväv. • Nötnings-, olje- och väderbeständigt ytterhölje av blått NBR/PVC-gummi.
Arbetstemperatur	• Från -20°C till +95°C.
Överensstämmer med	• EEG-direktiv.
Tillämpningar	• Lämplig för överföring av alla livsmedel som innehåller animaliska eller vegetabiliska fetter och oljor, samt drycker som mjölk, mineralvatten, juice, vin och sprit.
Fördelar	• Tillverkad i smak- och luktfritt gummi.
Nytta	• För överföring av livsmedel och rengöringsmedel.

DRINKPRESS WB/L 10

62 Parker Direct Link

Beställn.nr.	Inv. diameter mm	Utv. diameter mm	Arbetstryck bar	Arbetstryck psi
IH30240020/40	13	23	10	150
IH30240025/40	16	26	10	150
IH30240030/40	19	31	10	150
IH30240035/40	25	39	10	150

Slang för livsmedel och drycker
GAMBRINUS

Utförande	• Innerslang av giftfritt syntetgummi. • Armering av stålförstärkt syntettextil. • Nötnings- och väderbeständigt ytterhölje av blått EPDM-gummi.
Arbetstemperatur	• Från -15°C till +70°C.
Överensstämmer med	• EEG-direktiv.
Tillämpningar	• Lämplig för sugning och påfyllning av alla livsmedel som innehåller animaliska eller vegetabiliska fetter och oljor, samt drycker som mjölk, mineralvatten, öl och juice, vin och sprit.
Fördelar	• Slang för en lång rad livsmedel.
Nytta	• Sug- och påfyllningsslang kompatibel med de flesta kopplingsstandarder till ett rimligt pris.

GAMBRINUS SM WB 10

62 Parker Direct Link

Beställn.nr.	Inv. diameter mm	Utv. diameter mm	Arbetstryck bar	Arbetstryck psi
IH36242083/40	19	31	10	150
IH36242084/40	25	36	10	150
IH36242080/40	30	42	10	150
IH36242081/40	40	52	10	150
IH36242087/40	50	63	10	150
IH36242058/40	60	73	10	150
IH36242028/20	70	84	10	150
IH36242089/20	75	89	10	150
IH36242078/20	80	93	10	150
IH36242013/20	100	116	10	150

Slang för livsmedel och drycker
APERSPIR

Utförande	• Flexibel slang med en ståltrådsspiral i ett hölje av transparent PVC.
Arbetstemperatur	• Från -20°C till +60°C.
Överensstämmer med	• EEG-direktiv.
Tillämpningar	• Lämplig för sugning och påfyllning av flytande livsmedel. För allmänna medeltunga och tunga industriella syften och jordbrukstillämpningar.
Fördelar	• Sugslang i PVC för mycket krävande förhållanden.
Nytta	• För ett stort antal industriella tillämpningar.

APERSPIR

Beställn.nr.	Inv. diameter	Arbetstryck	
	mm	bar	psi
IH35641012/30	12,0	15,0	220
IH35641016/50	16,0	15,0	220
IH35641019/50	19,0	12,0	170
IH35641020/50	20,0	12,0	170
IH35641022/50	22,0	11,0	160
IH35641025/50	25,0	11,0	160
IH35641030/50	30,0	10,0	150
IH35641032/50	32,0	9,5	140
IH35641035/50	35,0	8,5	120
IH35641038/50	38,0	8,0	120
IH35641040/50	40,0	8,0	120
IH35641045/50	45,0	7,0	100
IH35641050/50	50,0	7,0	100
IH35641060/50	60,0	6,0	90
IH35641063/50	63,5	6,0	90
IH35641075/50	75,0	4,5	70

Slang för livsmedel och drycker
VINITRESS

Utförande	• Flexibel, transparent PVC-slang med textilarmering.
Arbetstemperatur	• Från -20°C till +60°C.
Överensstämmer med	• EEG-direktiv.
Tillämpningar	• Livsmedel och generella industriella ändamål.
Fördelar	• Giftfri PVC-slang.
Nytta	• Universalslang.

VINITRESS

62 Parker Direct Link

Beställn.nr.	Inv. diameter mm	Utv. diameter mm	Arbetstryck bar	Arbetstryck psi
IH35033229/100	6	12	20	300
IH35033230/100	8	14	20	300
IH35033231/100	10	16	20	300
IH35033232/100	12	17	12	170
IH35033220/100	13	19	12	170
IH35033222/50	15	21	12	170
IH35033234/100	16	22	10	150
IH35033221/50	19	26	10	150
IH35033245/50	25	33	8	120
IH35033239/50	30	38	7	100
IH35033241/25	32	42	7	100
IH35033240/25	40	50	6	90

Utförande	• Innerslang av SBR-gummi, motståndskraftig mot svetsgaser (ej lämplig för LPG). • Armering av syntetväv. • Nötnings- och åldringsbeständigt ytterhölje av rött SBR/EPDM-gummi, motståndskraftigt mot svetsgaser och liknande gasprocesser.
Arbetstemperatur	• Från -25°C till +80°C.
Överensstämmer med	• ISO 3821.
Tillämpningar	• Avsedd för svetsgaser och liknande gasprocesser.
Fördelar	• Stor flexibilitet och motståndskraft mot värme och svetsloppor.
Nytta	• Lätthanterlig gummislang.

AUTOGENE - ISO 3821 NR/L 20

62 Parker Direct Link

Beställn.nr.	Inv. diameter mm	Utv. diameter mm	Arbetstryck bar	Arbetstryck psi
IH30412803/40	6,3	13,3	20	300
IH30412914/100	8,0	15,0	20	300
IH30412716/40	9,0	16,0	20	300
IH30413221/40	10,0	17,0	20	300

4

INDUSTRISLANG

Utförande	• Innerslang: svart, slätt SBR-gummi, resistent mot svetsgaser. Ej lämpligt för LPG. Bra resistens mot antändning. • Förstärkning: syntetiska textilgarn. • Ytterhölje: blått SBR/EPDM-gummi, resistent mot förslitning, åldrande, heta ytor och glödande partiklar.
Arbetstemperatur	• Från -25°C till +80°C.
Överensstämmer med	• ISO 3821.
Tillämpningar	• Avsedd för svetsgaser och liknande gasprocesser.
Fördelar	• Förstklassig gummislang.
Nytta	• Stor flexibilitet och motståndskraft mot värme och svetsloppor.

AUTOGENE - ISO 3821 NB/L 20

62 Parker Direct Link

Beställn.nr.	Inv. diameter mm	Utv. diameter mm	Arbetstryck bar	Arbetstryck psi
IH30412703/40	6,3	13,3	20	300
IH30412915/100	8,0	15,0	20	300
IH30412707/40	9,0	16,0	20	300
IH30413220/100	10,0	17,0	20	300

Utförande	• Slang: Innerslang av SBR-gummi, motståndskraftig mot svetsgaser. • Armering: av syntetväv. • Hölje: Nötnings- och åldringsbeständigt ytterhölje av rött och blått SBR/EPDM-gummi.
Arbetstemperatur	• Från -25°C upp +80°C.
Överensstämmer med	• ISO 3821.
Tillämpningar	• En dubbelledningsslang designad för svetsgasutrustning, skärning och liknande processer.
Fördelar	• Stor flexibilitet och motståndskraft mot värme och svetsloppor.
Nytta	• Mycket enkelt att hantera gummislangen, tack vare kompakt dubbelslangskonstruktion.

BI-PRESS - B-R/L 20

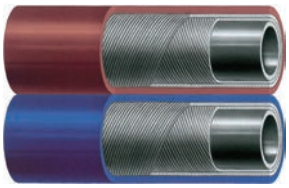

Beställn.nr.	Inv. diameter mm	Utv. diameter mm	Arbetstryck bar	Arbetstryck psi
IH30401107/100	6,3+6,3	13	20	300
IH30401108/100	8+8	15	20	300
IH30401111/100	9+9	16	20	300

62 Parker Direct Link

Utförande	• Innerslang av SBR-gummi, motståndskraftig mot svetsgaser. • Armering av syntetväv. • Nötnings- och åldringsbeständigt ytterhölje av rött och blått SBR/EPDM-gummi.
Arbetstemperatur	• Från -25°C till +70°C.
Överensstämmer med	• ISO 3821.
Tillämpningar	• Lämplig för LPG i industritillämpningar.
Fördelar	• Stor flexibilitet och motståndskraft mot värme och svetsloppor.
Nytta	• Lätthanterlig gummislang.

PROPANPRESS - ISO 3821 NA/L 20

Beställn.nr.	Inv. diameter mm	Utv. diameter mm	Arbetstryck bar	Arbetstryck psi
IH30413456/100	6,3	13,3	20	300
IH30413457/100	8,0	15,0	20	300
IH30413459/100	8,5	16	20	300

62 Parker Direct Link

Utförande	• Innerslang av NBR-gummi. • Armering av syntetväv. • Nötnings-, olje- och bränslebeständigt antistatiskt ytterhölje av NBR/EPDM-gummi.
Arbetstemperatur	• Från -20°C till +100°C.
Tillämpningar	• Lämplig för bränsleoljor, bensin och diesel med ett aromatiskt innehåll som inte överstiger 50 %, samt för fett.
Fördelar	• Universalslang för olja.
Nytta	• Designad för ett stort antal oljetillämpningar.

CARBOPRESS N/L 10

62 Parker Direct Link

Beställn.nr.	Inv. diameter mm	Utv. diameter mm	Arbetstryck bar	Arbetstryck psi
IH30501001/100	5	12	10	150
IH30511003/100	6	12	10	150
IH30511002/100	6	13	10	150
IH30501002/100	8	15	10	150
IH30501003/100	10	17	10	150
IH30501004/100	13	20	10	150
IH30511004/100	16	23	10	150
IH30501006/80	19	27	10	150
IH30501007/50	25	35	10	150

Slang för oljor och bränslen
CARBURITE

Utförande	• Innerslang av olje- och bränslebeständigt NBR-gummi. Stålförstärkt armering av syntettextil. Nötnings-, väder-, olje- och bränslebeständigt antistatiskt ytterhölje av NBR/SBR-gummi.
Arbetstemperatur	• Från -25°C till +80°C.
Tillämpningar	• Gjord för uppsugning och påfyllning av mineraloljor och bränslen från tankvagnar och tankbilar, på servicestationer och raffinaderier.
Fördelar	• Mycket flexibel sugslang.
Nytta	• För åtskilliga tillämpningar i stationärt och mobilt maskineri.

CARBURITE 10

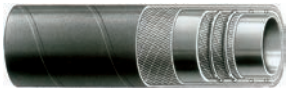

62 Parker Direct Link

Beställn.nr.	Inv. diameter mm	Utv. diameter mm	Arbetstryck bar	Arbetstryck psi
IH36530099/40	19,0	29	10	150
IH36531004/40	25,0	35	10	150
IH36530201/40	30,0	40	10	150
IH36531012/40	32,0	42	10	150
IH36530202/40	35,0	45	10	150
IH36531002/40	38,0	48	10	150
IH36530203/40	40,0	50	10	150
IH36530204/40	45,0	55	10	150
IH36530205/40	50,0	60	10	150
IH36530206/40	60,0	71	10	150
IH36531001/40	63,5	75	10	150
IH36530207/20	70,0	82	10	150
IH36530208/20	75,0	87	10	150
IH36530209/20	80,0	92	10	150
IH36531003/20	90,0	104	10	150
IH36530211/20	100,0	114	10	150
IH36531019/20	110	124	10	150

Utförande	• Innerslang av olje- och bränslebeständigt NBR-gummi. Stålförstärkt armering av syntettextil med ingjuten koppartråd. Nötnings-, väder-, olje- och bränslebeständigt antistatiskt ytterhölje av NBR/SBR-gummi.
Arbetstemperatur	• Från -25°C till +80°C.
Överensstämmer med	• EN 12115.
Tillämpningar	• Gjord för uppsugning och påfyllning av mineraloljor och bränslen från tankvagnar och tankbilar, på servicestationer och raffinaderier.
Fördelar	• Slang enligt EN 12115.
Nytta	• Standardslang för tankbilstillämpningar.

CHEMIOEL - EN 12115

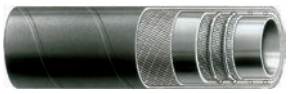

62 Parker Direct Link

Beställn.nr.	Inv. diameter mm	Utv. diameter mm	Arbetstryck bar	Arbetstryck psi
IH36530229/40	19,0	31	16	230
IH36530230/40	25,0	37	16	230
IH36530231/40	32,0	44	16	230
IH36530232/40	38,0	51	16	230
IH36530233/40	50,0	66	16	230
IH36530234/40	63,5	79	16	230
IH36530235/40	75,0	91	16	230
IH36530236/20	100,0	116	12	180

Utförande	• Inerslang: svart, slät NBR-gummiblandning, resistent mot olja och bränsle med ett aromatiskt innehåll som inte överstiger 50 %. • Förstärkning: syntetiska textilier och inbyggda koppartrådar som ger elektrisk ledning mellan ändarna. • Ytterhölje: svart, slät, antistatisk (R < 1 MΩ/m) EPDM-gummiblandning, resistent mot olja, bränsle, åldrande och väder.
Arbetstemperatur	• Från -25°C till +80°C upp till +100°C för olja.
Överensstämmer med	• EN 12115.
Tillämpningar	• Lämplig för påfyllning av olja och bränsle med ett aromatiskt innehåll som inte överstiger 50 %.

CARBOCORD - EN 12115

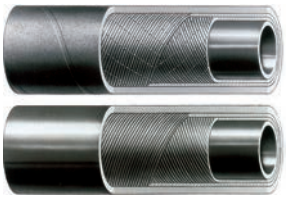

62 Parker Direct Link

Beställn.nr.	Inv. diameter mm	Utv. diameter mm	Arbetstryck bar	Arbetstryck psi
IH36522310/40	25,0	37	16	230
IH36522311/40	32,0	44	16	230
IH36522312/40	38,0	51	16	230
IH36522313/40	50,0	66	16	230
IH36522314/40	63,5	79	16	230
IH36522315/40	75,0	91	16	230
IH36522316/40	100,0	116	12	180

Utförande	• Innerslang av EPDM-gummi, låg genomsläpplighet av luft. • Armering av syntettextil. • Nötnings-, väder- och åldringsbeständigt ytterhölje av EPDM-gummi.
Arbetstemperatur	• Från -40°C till +70°C.
Överensstämmer med	• DIN 74310.
Tillämpningar	• För tryckluftsbromsar i fordon.
Fördelar	• Slang enligt DIN 74310.
Nytta	• Luftbromsslang med utmärkt motstånd mot tuffa miljöer och med låg genomsläpplighet, enligt standarden.

AIRBRAKE - DIN 74310

62 Parker Direct Link

Beställn.nr.	Inv. diameter mm	Utv. diameter mm	Arbetstryck bar	Arbetstryck psi
IH30315116/40	11	18	10	150
IH30315115/40	13	25	10	150

Utförande	• Innerslang av olje- och bränslebeständigt NBR-gummi. • Armering av syntetväv. • Nötnings-, väder-, brand-, olje- och bränslebeständigt ytterhölje av CR-gummi.
Arbetstemperatur	• Från -20°C till +80°C.
Överensstämmer med	• EN ISO 7840.
Tillämpningar	• Brandtålig bränsleslang lämplig för påfyllning av diesel och bränslen med och utan bly, för små fartyg på upp till 24 m skrovlängd med fast installerade inombordsmotorer.

CARBOPRESS EN ISO 7840 A1

62 Parker Direct Link

Beställn.nr.	Inv. diameter mm	Utv. diameter mm	Arbetstryck bar	Arbetstryck psi
IH30511051/100	8,0	18	3,4	50
IH30511057/100	10,0	20	3,4	50
IH30511053/100	12,5	22	3,4	50
IH30511054/80	16,0	26	3,4	50
IH30511055/50	19,0	29	3,4	50
IH30511058/50	25,0	35	3,4	50

Utförande	• Innerslang: svart, jämn NBR/PVC-gummiblandning. • Förstärkning: syntetiska textilgarn. • Ytterhölje: svart, slät isolerande NBR/PVC-gummiblandning motståndskraftig mot åldrande, förslitning, ozon och väder.
Arbetstemperatur	• Från -30°C upp till +100°C.
Tillämpningar	• Allmänt använd som reservdelsslang inom fordonssektorn.
Fördelar	• Kraftig slang med säkerhetsfaktor 1:4 (BP 80 bar). • Utmärkt motståndskraft mot åldrande och väder.
Nytta	• Tillförlitlighet. • Anmärkningsvärt flexibel med utmärkt böjningsradie.

RAKFLEX N/L 20

62 Parker Direct Link

Beställn.nr.	Inv. diameter mm	Utv. diameter mm	Arbetstryck bar	Arbetstryck psi
IH30515010/40	5	11	20	300
IH30515011/40	6	14	20	300
IH30515012/40	16	26	20	300
IH30515013/40	19	31	20	300
IH30515014/40	25	39	20	300
IH30515015/40	32	44,5	20	300

4

INDUSTRISLANG

Utförande	• Innerslang: svart, jämn NBR/PVC-gummiblandning. • Förstärkning: syntetiska textilgarn. • Ytterhölje: svart, slät isolerande NBR/PVC-gummiblandning motståndskraftig mot åldrande, förslitning, ozon och väder.
Arbetstemperatur	• Från -30°C upp till +100°C.
Tillämpningar	• Isolerande slang för medelhögt tryck, allmänt använd i luftbromssystem till bilar.
Fördelar	• Kraftig slang med säkerhetsfaktor 1:4 (BP 80 bar). • Utmärkt motståndskraft mot åldrande och väder.
Nytta	• Tillförlitlighet. • Anmärkningsvärt flexibel med utmärkt böjningsradie.

RAKFLEX UTAC N/L 20

62 Parker Direct Link

Beställn.nr.	Inv. diameter mm	Utv. diameter mm	Arbetstryck bar	Arbetstryck psi
IH30315140/40	8,2	16,1	20	290
IH30315141/40	10,2	18,1	20	290
IH30315142/40	13,2	22,1	20	290

Enligt UTAC ST 954.02.

Slang för fordon och båtar
TBE - TBSE

Utförande	• Innerslang av olje- och bränslebeständigt NBR-gummi. • Armering av syntetväv. • Nötnings-, väder-, olje- och bränslebeständigt ytterhölje av NBR/EPDM-gummi.
Arbetstemperatur	• Från -30°C till +100°C.
Tillämpningar	• Bränslesystem i bilindustritillämpningar.
Fördelar	• Anpassad för fordonsindustrin.
Nytta	• Universalbränsleslang för ett stort antal mineralbränslen och alternativa bränslen.

TBE

62 Parker Direct Link

Beställn.nr.	Inv. diameter mm	Utv. diameter mm	Arbetstryck bar	Arbetstryck psi
IH11001300/15-R90	3,0	7,0	10	150
IH11001345/15-R90	7,5	14,5	10	150

Lådkvantitet = 6 x 15 m (rullar).

TBSE

62 Parker Direct Link

Beställn.nr.	Inv. diameter mm	Utv. diameter mm	Arbetstryck bar	Arbetstryck psi
IH30871011/100	5,0	10	10	150
IH30871031/100	7,0	13	10	150
IH30871041/100	7,5	14	10	150
IH30871051/100	10,0	16	10	150

Slang för besprutning inom jordbruk
APERFRUT

Utförande	• Innerslang av PVC, armering av syntetväv. • Nötnings- väderbeständigt ytterhölje av orange (20), röd (40) eller blå (80) PVC.
Arbetstemperatur	• Från -15°C till +60°C.
Tillämpningar	• För påfyllning av luft, vatten och alla svampdödande produkter. • Besprutning inom jordbruk. Resistent mot kompressoroljedimma.
Fördelar	• Slangen kan fås för olika tryckområden och i olika färger.
Nytta	• Besprutningsslang för jordbruk, även tillämpbar som universalslang för luft, vatten och lätta kemikalier.

APERFRUT 20

62 Parker Direct Link

Beställn.nr.	Inv. diameter mm	Utv. diameter mm	Arbetstryck bar	Arbetstryck psi
IH35040010/100	8	13	20	300
IH35040012/100	10	15	20	300
IH35040014/100	13	19	20	300
IH35040016/100	19	26	20	300
IH35040017/50	25	34	15	220

4

APERFRUT 40

62 Parker Direct Link

Beställn.nr.	Inv. diameter mm	Utv. diameter mm	Arbetstryck bar	Arbetstryck psi
IH35040260/100	8	14	40	600
IH35040261/100	10	16	40	600
IH35040112/100	10	17	40	600
IH35040114/100	13	21	40	600

INDUSTRISLANG

APERFRUT 80

62 Parker Direct Link

Beställn.nr.	Inv. diameter mm	Utv. diameter mm	Arbetstryck bar	Arbetstryck psi
IH35040268/100	8	15	80	1200
IH35040270/100	10	18	80	1200
IH35040213/100	10	19	80	1200
IH35040214/100	13	23	70	1020

Slang för materialhantering
LIBECCIO - CEMENT

Utförande	• Innerslang: slät, svart, antistatiskt, slitagetålig BR/NR, gummiblandning, förslitning ISO 4649: max 60 - 70 mm³. • Förstärkning: syntetiska textilier. • Ytterhölje: svart, slät, antistatisk, väder- och slitagetålig SBR/NBR-blandning. Skyddet är perforerat för att förhindra blåsor och bubblor, maxresistans på ytbehandlad slang 2,0 MΩ/m).
Arbetstemperatur	• Från -30°C till +70°C.
Överensstämmer med	• EN ISO 3861.
Tillämpningar	• Lämplig för överföring av våt och torr sand och blästringsmaterial.
Fördelar	• Överträffar kraven i EN ISO 3861.
Nytta	• Hög resistans mot ett stort antal blästringsslipmedel.

LIBECCIO EN ISO 3861

62 Parker Direct Link

Beställn.nr.	Inv. diameter mm	Utv. diameter mm	Arbetstryck bar	Arbetstryck psi
IH36820202/40	32	48	10	150
IH36820300/40	19	33	10	150
IH36820301/40	25	39	10	150
IH36820303/40	38	55	10	150
IH36820306/40	50	70	10	150
IH36820307/40	60	80	10	150

Utförande	• Innerslang: slät, svart, antistatiskt, slitagetålig BR/NR, gummiblandning, förslitning: max 60 - 70 mm³. • Förstärkning: syntetiska textilier och inbyggd koppartråd som ger elektrisk kontinuitet mellan båda ändarna. • Ytterhölje: svart slitage- och vädertålig SBR-gummiblandning.
Arbetstemperatur	• Från -30°C till +70°C.
Tillämpningar	• Lämplig för överföring av torr cement, spannmål, säd och djurmat till tankbilar och förvaringstankar eller silo-anläggningar.
Fördelar	• BR/NR-gummi av hög kvalitet.
Nytta	• Lämplig för många olika slags granulat, pulver och fröer.

CEMENT 713 10

62 Parker Direct Link

Beställn.nr.	Inv. diameter mm	Utv. diameter mm	Arbetstryck bar	Arbetstryck psi
IH36822217/40	75	93	10	150
IH36822230/40	90	110	10	150
IH36822233/40	100	112	10	150
IH36822220/40	100	120	10	150

PARKERSTORE
TJÄNSTER

Parker Store

SLANGMONTAGE SOM MINSKAR DINA DRIFT-STOPP

Parker Store

En trasig slang kostar tid och pengar. Varje ParkerStore har en slangverkstad med kunnig personal, som hjälper dig att snabbt komma igång igen. Förutom professionell service erbjuder ParkerStore ett brett utbud av Parker-produkter – adaptrar, kopplare, vätskor, filter och tillbehör – och ger dig en lösning medan du väntar!

Besök **www.parkerstore.com** för mer information eller för att hitta din närmaste ParkerStore.

PARKER TRACKING SYSTEM

DET SNABBASTE SÄTTET ATT FÅ ERSÄTTNINGSSLANG

MED HÖG KVALITET

Parker Store

PTS
Product tracking at the speed of Parker

Parker Tracking System (PTS) är ett enkelt och effektivt sätt att hålla reda på dina slangmontage. En PTS-etikett med en kod sätts på varje slang. Det ger en identitet lika unik som ett fingeravtryck, som gör att man kan lagra information om datum, plats och specifikation för tillverkningen. Ge bara koden till en ParkerStore, så får du exakt motsvarande slangmontage medan du väntar.

Besök **www.parkerstore.com** för mer information eller för att hitta din närmaste ParkerStore.

PARKERSTORE-CONTAINER

FÅ DIN PARKERSTORE DIT DU VILL

Parker Store

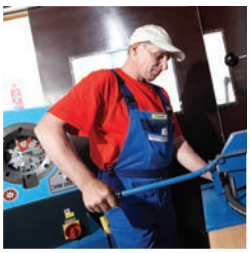

Ett driftstopp i ett projekt ute hos kund kan få stora konsekvenser både för tidplaner och kostnader.
Se till att du har tillgång till det du behöver med ParkerStore container - en flyttbar serviceverkstad som utrustas och förses med lager av produkter anpassat efter projektets behov. Med containern på plats kan du byta slangar och komponenter när behovet uppstår och slipper långa driftsstopp. Du kan förvara och byta ut hydrauliska eller pneumatiska komponenter närhelst du behöver. Så vänta inte längre med att få din ParkerStore på plats.

Besök **www.parkerstore.com** för mer information eller för att hitta din närmaste ParkerStore.

HOSE DOCTOR

HYDRAULIKSERVICE

PÅ PLATS

VI KOMMER

TILL DIG

JOURSERVICE, 7 DAGAR I VECKAN

När en slang går sönder och du inte kan komma till oss, kan vi komma till dig. ParkerStores HOSE DOCTOR® är en mobil hydraulikverkstad utrustad med slangar, kopplingar, adaptrar och tillbehör som behövs för att få igång allt igen på kortast möjliga tid. ParkerStores HOSE DOCTOR® kan vara på plats hos dig varje dag hela året.

Besök **www.parkerstore.com** för mer information eller för att hitta din närmaste ParkerStore.

SPECIALSYSTEM

VI SKRÄDDARSYR EN LÖSNING ÅT DIG

Parker Store

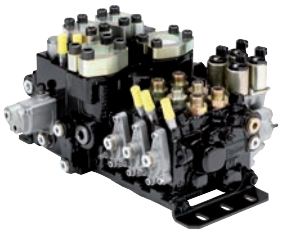

Behöver du en speciallösning? Vi kan vid behov framställa delar efter dina ritningar. Vi designar och tillverkar måttbeställda system som uppfyller just dina behov.
Tillsammans med dig tittar vi på dina behov, ger kunniga råd och bygger kostnadseffektiva lösningar.

Besök **www.parkerstore.com** för mer information eller för att hitta din närmaste ParkerStore.

TEKNISKA UTBILDNINGAR OCH SEMINARIER

BLI EXPERT PÅ HYDRAULIK & PNEUMATIK

Parker Store

Du kanske vet att ParkerStore har stor kunskap om hydraulik och pneumatik.
Gärna delar med sin av den kunskapen till din personal och dina kunder?
Vi kan ordna utbildningar och tekniska seminarier i ämnen som t ex rena hydraulsystem, miljöoptimering och säkra arbetsrutiner i en slangverkstad.

Besök **www.parkerstore.com** för mer information eller för att hitta din närmaste ParkerStore.

Parker Store

Internet: www.parkerstore.com

Bränslefilter

Racor filterelement
- sid. 451

Racor Turbin - sid. 453

Racor-filtrering

142 Parker DirectLink

- Bränslefilter/vattenavskiljare 450

Tillämpningar	• Förser originaltillverkare och slutanvändare med kvalitativa filtreringslösningar, hjälper våra distributörer med att identifiera produkter för reservdelsmarknaden.
Fördelar	• Förlängd livslängd för motorer och liknande utrustning. • Borttagning av fritt vatten och partiklar från bränsle.
Nytta	• Beprövad design och produkttillförlitlighet. • Parkers mediakvalitet garanterar filtereffektivitet och rätt filter för varje tillämpning.

Spin-on-filter - FFWS - Ingen förpump

192 Parker Direct Link

Beställn.nr.	Detaljer	Gänga	Ersättnings-element	Flödeskapacitet Gallon/ timme	Flödeskapacitet Liter/ timme	Mikron-klassning
690R10MTC		M16x1,5	R90T	90	340	10
690R30		3/8" NPT	R90P	90	340	30
690R30MTC		M16x1,5	R90P	90	340	30
690R2430MTC	24 V-skålvärmare	M16x1,5	R90P	90	340	30
6120R30		3/8"-18 NPTF	R120P	120	545	30
6120R30MTC		M16x1,5	R120P	120	545	30
6120R2430MTC	24 V-skålvärmare	M16x1,5	R120P	120	545	30

Spin-on-filter - FFWS - Med förpump

192 Parker Direct Link

Beställn.nr.	Detaljer	Gänga	Ersättnings-element	Flödeskapacitet Gallon/ timme	Flödeskapacitet Liter/ timme	Mikron-klassning
230R30		1/4" NPT	R20P	30	113	30
260R30MTC		M16x1,5	R260P	60	227	30
490R10MTC		M16x1,5	R90T	90	340	10
490R30MTC		M16x1,5	R90P	90	340	30
490R2430MTC	24 V-skålvärmare	M16x1,5	R90P	90	340	30
4120R10MTC		M16x1,5	R120T	120	545	10
4120R30MTC		M16x1,5	R120P	120	545	30
4120R30		3/4"- 16 SAE	R120P	120	545	30
4160RHH10MTC	12-42 VPTC-huvudvärmare	M16x1,5	R160T	160	600	10

Beskrivning	• Parker Racor är en innovatör inom dieselbränslefiltrering och vattenseparering.
Tillämpningar	• Förser originaltillverkare och slutanvändare med kvalitativa filtreringslösningar, hjälper våra distributörer med att identifiera produkter för reservdelsmarknaden.
Fördelar	• Förlängd livslängd för motorer och liknande utrustning. • Borttagning av fritt vatten och partiklar från bränsle.
Nytta	• Beprövad design och produkttillförlitlighet. • Parkers mediakvalitet garanterar filtereffektivitet och rätt filter för varje tillämpning.

Utbyteselement

192 Parker Direct Link

Beställn.nr.	Detaljer	Mikron-klassning
R120P	Reservdel serie 400 / 600	30
R120T	Reservdel serie 400 / 600	10
R160T	Reservdel serie 400 / 600	10
R20P	Reservdel serie 200	30
R260P	Reservdel serie 260	30
R90P	Reservdel serie 400 / 600	30
R90T	Reservdel serie 400 / 600	10
R90P-D-MAX-KIT	Reservdelssats	30
R60P-D-MAX-KIT	Reservdelssats	30
PFF296	Reservdelar från konkurrent för CAV 296	-
PFF297	Reservdelar från konkurrent för CAV 297	-

Bränslefilter/vattenavskiljare
Marina spin-on-filter

Beskrivning	• Parker Racor är en innovatör inom dieselbränslefiltrering och vattenseparering.
Tillämpningar	• Förser originaltillverkare och slutanvändare med kvalitativa filtreringslösningar, hjälper våra distributörer med att identifiera produkter för reservdelsmarknaden.
Fördelar	• Förlängd livslängd för motorer och liknande utrustning. • Borttagning av fritt vatten och partiklar från bränsle.
Nytta	• Beprövad design och produkttillförlitlighet. • Parkers mediakvalitet garanterar filtereffektivitet och rätt filter för varje tillämpning.

Marina spin-on-filter - FFWS - Ingen förpump

Beställn.nr.	Gänga	Ersättnings-element	Flödeskapacitet		Mikron-klassning
			Gallon/timme	Liter/timme	
120R-RAC-02	1/4"-18 NPTF	S3240	15	57	10
320R-RAC-01	1/4"-18 NPTF	S3227	60	227	10
320R-RAC-02	1/4"-18 NPTF	S3227	60	227	10
660R-RAC-01	3/8"-18 NPTF	S3232	90	340	10

Beskrivning	• Parker Racor är en innovatör inom dieselbränslefiltrering och vattenseparering.
Tillämpningar	• Förser originaltillverkare och slutanvändare med kvalitativa filtreringslösningar, hjälper våra distributörer med att identifiera produkter för reservdelsmarknaden.
Fördelar	• Förlängd livslängd för motorer och liknande utrustning. • Borttagning av fritt vatten och partiklar från bränsle.
Nytta	• Beprövad design och produkttillförlitlighet. • Parkers mediakvalitet garanterar filtereffektivitet och rätt filter för varje tillämpning.

Turbinserien

192 Parker DirectLink

Beställn.nr.	Gänga	Ersättnings-element	Flödeskapacitet		Mikron-klassning
			Gallon/timme	Liter/timme	
500FG30	3/4"-16 UNF	2010 PM – OR	60	227	30
500FG30MTC	M16 1,5	2010 PM – OR	60	227	30
900FH30	7/8"-14 UNF	2040 PM – OR	90	340	30
902FH30	M22 1,5	2040 PM – OR	90	340	30
1000FH30	7/8"-14 UNF	2020 PM – OR	180	681	30
1002FH30	M22 1,5	2020 PM – OR	180	681	30

Duplex Turbine-serien

192 Parker DirectLink

Beställn.nr.	Gänga	Ersättnings-element	Flödeskapacitet		Mikron-klassning
			Gallon/timme	Liter/timme	
75500FGX30	3/4"-16 UNF	2010 PM – OR	60 x 2	227 x2	30
75900FHX30	7/8"-14 UNF	2040 PM – OR	90 x 2	340 x 2	30
751000FHX30	7/8"-14 UNF	2020 PM – OR	180 x 2	681 x 2	30

Bränslefilter/vattenavskiljare
Marine Turbine-serien

Beskrivning	• Parker Racor är en innovatör inom dieselbränslefiltrering och vattenseparering.
Tillämpningar	• Förser originaltillverkare och slutanvändare med kvalitativa filtreringslösningar, hjälper våra distributörer med att identifiera produkter för reservdelsmarknaden.
Fördelar	• Förlängd livslängd för motorer och liknande utrustning. • Borttagning av fritt vatten och partiklar från bränsle.
Nytta	• Beprövad design och produkttillförlitlighet. • Parkers mediakvalitet garanterar filtereffektivitet och rätt filter för varje tillämpning.

UL Marine Turbine-serien - Metallskål

193 Parker DirectLink

Beställn.nr.	Gänga	Ersättnings-element	Flödeskapacitet		Mikron-klassning
			Gallon/timme	Liter/timme	
500MAM30	3/4"-16 UNF	2010 PM – OR	60	227	30
902MAM30	M22x1,5	2040 PM – OR	90	340	30
1000MAM30	7/8"-14 UNF	2020 PM – OR	180	681	30
1002MAM30	M22x1,5	2020 PM – OR	180	681	30

UL Marine Duplex FFWS Turbine 6-vägsventil

193 Parker DirectLink

Beställn.nr.	Gänga	Ersättnings-element	Flödeskapacitet		Mikron-klassning
			Gallon/timme	Liter/timme	
75500MAXM30	3/4"-16 UNF	2010 PM – OR	60 x 2	227 x 2	30
75900MAXM30	7/8"-14 UNF	2040 PM – OR	90 x 2	340 x 2	30
751000MAXM30	7/8"-14 UNF	2020 PM – OR	180 x 2	681 x 2	30

DIN MOTOR FÖRTJÄNAR ATT FÅ DET BÄSTA

Parker Racor

Vatten och partiklar kan förorena bränsle, något som kan påverka effektiviteten hos en motor. Parker Racor erbjuder bland de bästa filtreringssystem som kan köpas för pengar, designade för att skydda din motor, även under de svåraste förhållanden.
Bevara din sinnesfrid och din motor, använd Parker Racor-filter varje gång.

Besök **www.parkerstore.com** för mer information eller för att hitta din närmaste ParkerStore.

Parker Store

PARKERSTORE TJÄNSTER

DET SOM GÖR OSS UNIKA

Parker Store

• Hose Doctor • Slanganordningar • ParkerStore-container • Parker Tracking System
• Specialsystem • Teknisk utbildning och seminarier

Läs mer om ParkerStores tjänster i avsnittet Tjänster i den här katalogen.

Instrumentering och process

A-Lok® - sid. 458

LF Instickskopplingar- sid. 461

Solenoidventiler - sid. 465

Kopplingar och mätinstrument för instrumentering

47 Parker Direct Link • Kopplingar och mätare 458

Rör för instrumentering

• Rör för instrumentering 460

Kopplingar av rostfritt stål

153 Parker Direct Link • Instickskopplingar 461

Industriventiler

48 Parker Direct Link • Industriventiler 463

Magnetventiler för vätskekontroll

148 Parker Direct Link • Magnetventiler för vatten, olja, luft 465
150 Parker Direct Link • Vattenventiler 471
149 Parker Direct Link • Magnetventiler för högt tryck 474
151 Parker Direct Link • NAMUR-ventiler för luftmanövrering 476

Vattenventiler

150 Parker Direct Link • Magnetventiler för vätskekontroll 477

Instrumenteringsfilter

54 Parker Direct Link • Inlinefilter 478

Termoplastslang och kopplingar

66 Parker Direct Link • PTFE-slang 479
66 Parker Direct Link • Slang och kopplingar för medelhögt tryck 480

Beskrivning	• A-Lok® rörkopplingar för instrumentering är utförda som läckagefria anslutningar för tillämpningar inom processtyrning, energi och instrumentering.
Material	• 316 rostfritt stål (standard), andra material kan levereras på begäran.
Arbetstryck	• Uppgifter om arbetstryck för A-Lok®, se Parkers guide för rörval (4200-TS).

SC - Rak koppling

Beställn.nr.	Rör utv. diameter	
	tum	mm
4SC4-316	1/4	
6SC6-316	3/8	
8SC8-316	1/2	
SCM6-316		6
SCM10-316		10
SCM12-316		12

47 Parker DirectLink

ET - Symmetrisk T-koppling

Beställn.nr.	Rör utv. diameter	
	tum	mm
4ET4-316	1/4	
6ET6-316	3/8	
8ET8-316	1/2	
ETM6-316		6
ETM10-316		10
ETM12-316		12

47 Parker DirectLink

ECR - Symmetrisk korskoppling

Beställn.nr.	Rör utv. diameter	
	tum	mm
4ECR4-316	1/4	
6ECR6-316	3/8	
8ECR8-316	1/2	
ECRM6-316		6
ECRM10-316		10
ECRM12-316		12

47 Parker DirectLink

RU - Reduceringskoppling

47 Parker DirectLink

Beställn.nr.	Rör utv. diameter	
	tum	mm
8RU4-316	Reduceringskoppling 1/2 till 1/4	
M12RUM6-316		Reduceringskoppling 12 till 6 mm

Tolksats

47 Parker DirectLink

Beställn.nr.	Detaljer
GAUGE SET	Sats med hakmått för de rörstorlekar som nämns ovan

MSC - Rak koppling

47 Parker DirectLink

Beställn.nr.	Rör utv. diameter		Gänga
	tum	mm	NPTF
4MSC4N-316	1/4		1/4
6MSC6N-316	3/8		3/8
8MSC8N-316	1/2		1/2
M6MSC1/4N-316		6	1/4
M10MSC3/8N-316		10	3/8
M12MSC1/2N-316		12	1/2

EE - Symmetrisk vinkelkoppling

47 Parker DirectLink

Beställn.nr.	Rör utv. diameter	
	tum	mm
4EE4-316	1/4	
6EE6-316	3/8	
8EE8-316	1/2	
EEM6-316		6
EEM10-316		10
EEM12-316		12

Rör för instrumentering
Rör i rostfritt stål

Material	• Rostfritt stål.
Arbetstemperatur	• Från -255°C till +605°C.
Storlekar	• 1/4", 3/8", 1/2", 6 mm, 10 mm, 12 mm.
Tillämpningar	• Högt tryck, hög temperatur, vanliga korrosiva media.

Rör i rostfritt stål

Beställn.nr.	Rör utv. diameter		Väggtjocklek x längd (m)
	tum	mm	
1/4 X .48 SS TUBE	1/4		0,048 x 2,0
3/8 X .64 SS TUBE	3/8		0,064 x 2,0
1/2 X .64 SS TUBE	1/2		0,064 x 2,0
6MM X 1.0 SS TUBE		6	1,0 mm x 2,0

Instickskopplingar
LF 3900 / 3800

Utförande	• Den fullständiga konstruktionen i rostfritt stål i sortimentet LF 3900/3800 (utom FKM O-ringstätningar) ger utmärkt motstånd mot aggressiva miljöer och vätskor. LF 3900: ett sortiment av snabbkopplingar i rostfritt stål 316L. • LF 3800: ett sortiment av snabbkopplingar i rostfritt stål 316L med hylsa av rostfritt stål 303.
Lämplig för följande medier	• Alla medier som är kompatibla med kopplings- och rörmaterialet.
Arbetstryck	• 30 bar max (beroende på rör som används).
Arbetstemperatur	• Från -20 °C till +120 °C.*
Tillämpningar	• Snabbkopplingarna LF 390/3800 kan användas i livsmedelsprocessindustri, medicinsk/farmaceutisk, kemisk/petrokemisk och pappersindustri.

*Vid högre temperaturer (upp till 150°C), tveka inte att kontakta oss.

Fördelar	• Utmärkt motstånd mot avslipning och korrosion. Hygienisk design. Snabb till- och frånkoppling. Mycket brett sortiment.
Nytta	• Lämplig för krävande användningsförhållanden och permanent kontakt med livsmedel. Säker och enkel rengöring.

3901 / 3801 - Hankoppling, BSP cylindrisk och metrisk

153 Parker DirectLink

Beställn.nr.	Rör utv. diameter mm	Gänga
3901 04 19	4	M5x0,8
3901 04 10	4	G1/8
3901 06 10	6	G1/8
3901 06 13	6	G1/4
3901 08 10	8	G1/8
3901 06 13	8	G1/4

3999 / 3899 - Hankoppling, BSP cylindrisk och metrisk

153 Parker DirectLink

Beställn.nr.	Rör utv. diameter mm	Gänga
3999 04 19	4	M5x0,8
3999 04 10	4	G1/8
3999 04 13	4	G1/4
3999 06 10	6	G1/8
3999 06 13	6	G1/4
3999 08 10	8	G1/8
3999 08 13	8	G1/4
3999 08 17	8	G3/8
3999 10 13	10	G1/4
3999 10 17	10	G3/8

3908 / 3808 - T-grenkoppling hane - BSPT

153 Parker DirectLink

Beställn.nr.	Rör utv. diameter mm	Gänga
3908 04 10	4	R1/8
3908 06 10	6	R1/8
3908 06 13	6	R1/4
3908 08 10	8	R1/8
3908 08 13	8	R1/4

3902 / 3802 - Symmetrisk vinkelkoppling

153 Parker DirectLink

Beställn.nr.	Rör utv. diameter mm
3902 04 00	4
3902 06 00	6
3902 08 00	8
3902 10 00	10
3902 12 00	12

3904 / 3804 - Symmetrisk T-koppling

153 Parker DirectLink

Beställn.nr.	Rör utv. diameter mm
3904 04 00	4
3904 06 00	6
3904 08 00	8
3904 10 00	10
3904 12 00	12

3906 / 3806 - Symmetrisk rak koppling

153 Parker DirectLink

Beställn.nr.	Rör utv. diameter mm
3906 04 00	4
3906 06 00	6
3906 08 00	8
3906 10 00	10
3906 12 00	12

3966 / 3866 - Insticksreducerstycke

153 Parker DirectLink

Beställn.nr.	Utvändig diameter	
	Rör 1 mm	Rör 2 mm
3966 04 06	4	6
3966 06 08	6	8
3966 08 10	8	10
3966 10 12	10	12

Beskrivning
- Tillverkade av rostfritt stål 316.

B-serien - Kulventiler - A-Lok®

48 Parker DirectLink

Beställn.nr.	Rör utv. diameter	
	tum	mm
4A-B6LJ2-SSP	1/4	
6A-B6LJ2-SSP	3/8	
8A-B8LJ2-SSP	1/2	
M6A-B6LJ2-SSP		6
M10A-B6LJ2-SSP		10
M12A-B8LJ2-SSP		12

V-serien - Nålventiler - A-Lok®

49 Parker DirectLink

Beställn.nr.	Rör utv. diameter	
	tum	mm
4A-V4LR-SS	1/4	
6A-V6LR-SS	3/8	
8A-V8LR-SS	1/2	
M6A-V4LR-SS		6
M10A-V6LR-SS		10
M12A-V8LR-SS		12

HNVS-serien - Nålventiler

50 Parker DirectLink

Beställn.nr.	Gänga NPTF
HNVS4FF	1/4
HNVS8FF	1/2

C-serien - Backventil (öppningstryck 25 psi)

51 Parker DirectLink

Beställn.nr.	Rör utv. diameter	
	tum	mm
4A-C4L-25-SS	1/4	
6A-C6L-25-SS	3/8	
8A-C8L-25-SS	1/2	
M6A-C4L-25-SS		6
M10A-C6L-25-SS		10
M12A-C8L-25-SS		12

Manometerventiler

50 Parker DirectLink

Beställn.nr.	Gänga NPTF
HGVS8	1/2
HLS2V	1/2

Beskrivning	• 2/2-vägs servokontrollerad magnetventil - Magnalift-funktion - FKM - normalt stängd. • Spole IP65 för 2 P + E plugg enligt DIN 43650 typ A (plugg ingår). • Energiförbrukning 9W/14W (AC), 12W/16W (DC).
Temperaturområde	• +140°C.
Tätnings-material	• FKM.
Tillämpningar	• Avstängningsventil (PÅ-AV) av vatten, luft, lätta oljor (2°E) och inerta gaser i tillämpningar som termohydrauliska system, industriella tvättmaskiner, hydrorengöring, instrument, slutna system.
Fördelar	• Överlägsen flödeshastighet tack vare den särskilda membrandesignen, som gör denna ventil välpresterande med vätskor och robust mekaniskt upphängt membransystem. • Specialdesignat membran. • Stabilt mekaniskt upphängt membransystem.
Nytta	• Hög prestanda med vätskor. • Längre livslängd.

123-serien - 2/2-vägs servokontrollerad magnetventil - Magnalift-funktion - FKM - normalt stängd

Beställn.nr.	Detaljer	Gänga	Munstycke	Spänning	Kv		Tillåtet differentialtryck	
		BSPP	mm		m³/h	l/min	Min. bar	Max. bar
PS397109	123IV-ZB09-230/50-60-PG9	3/8	13	230V/50-60HZ	2,4	40	0	5
PS397131	123AV-ZB09-230/50-60-PG9	1/2	13	230V/50-60HZ	2,4	40	0	5
PS397119	123CV-JB14-230/50-60-PG9	3/4	20	230V/50-60HZ	6,0	100	0	3
PS397117	123DV-JB14-230/50-60-PG9	1	25	230V/50-60HZ	7,0	117	0	3
PS397107	123IV-ZB12-24DC-PG9	3/8	13	24V/DC	2,4	40	0	1
PS397111	123AV-ZB12-24DC-PG9	1/2	13	24V/DC	2,4	40	0	1
PS397115	123CV-JB16-24DC-PG9	3/4	20	24V/DC	6,0	100	0	1
PS397113	123DV-JB16-24DC-PG9	1	25	24V/DC	7,0	117	0	1
PS397129	123IV-ZB09-24/50-60-PG9	3/8	13	24V/50-60HZ	2,4	40	0	5
PS397134	123AV-ZB09-24/50-60-PG9	1/2	13	24V/50-60HZ	2,4	40	0	5
PS397136	123CV-JB14-24/50-60-PG9	3/4	20	24V/50-60HZ	6,0	100	0	3
PS397139	123DV-JB14-24/50-60-PG9	1	25	24V/50-60HZ	7,0	117	0	3
PS397133	123IV-ZB09-115/50-60-PG9	3/8	13	115V/50-60HZ	2,4	40	0	5
PS397135	123AV-ZB09-115/50-60-PG9	1/2	13	115V/50-60HZ	2,4	40	0	5
PS397137	123CV-JB14-115/50-60-PG9	3/4	20	115V/50-60HZ	6,0	100	0	3
PS397141	123DV-JB14-115/50-60-PG9	1	25	115V/50-60HZ	7,0	117	0	3

Beskrivning	• 2/2-vägs servokontrollerad magnetventil - Magnalift-funktion - NBR - normalt stängd. • Spole IP65 för 2 P + E plugg enligt DIN 43650 typ A (plugg ingår). • Energiförbrukning 8 W (AC), 9 W (DC).
Temperaturområde	• +75°C vätskor / +100°C luft/olja.
Tätnings-material	• NBR.
Tillämpningar	• Avstängningsventil (PÅ-AV) av vatten, luft och inerta gaser i tillämpningar som termohydrauliska system, industriella tvättmaskiner, hydrorengöring, instrument, slutna system.
Fördelar	• Stor tryckresistans. • Snabb omställning. • Robust.
Nytta	• Högpresterande lösning i mycket krävande tillämpningar. • Utmärkt prestanda i alla andra tillämpningar. • Lång livslängd. • Tillförlitlig repeterbarhet.

221-serien - 2/2-vägs servokontrollerad magnetventil - Magnalift-funktion - NBR - normalt stängd

149 Parker DirectLink

Beställn.nr.	Detaljer	Gänga	Munstycke	Spänning	Kv	Tillåtet differentialtryck	
		BSPP	mm		m³/h	Min. bar	Max. bar
PS221001	221G13-2995-482635S6	3/8	15	230V/50-60HZ	3,9	0	16
PS221002	221G15-2995-482635S6	1/2	15	230V/50-60HZ	3,9	0	16
PS221003	221G16-2995-482635S6	3/4	15	230V/50-60HZ	4,8	0	16
PS221004	221G17-2995-482635S6	1	15	230V/50-60HZ	4,8	0	16
PS221005	221G1330-2995-482725C2	3/8	15	24V/DC	3,9	0	10
PS221006	221G1530-2995-482725C2	1/2	15	24V/DC	3,9	0	10
PS221007	221G1630-2995-482725C2	3/4	15	24V/DC	4,8	0	10
PS221008	221G1730-2995-482725C2	1	15	24V/DC	4,8	0	10
PS221009	221G13-2995-482725A2	3/8	15	24V/50HZ	3,9	0	16
PS221010	221G15-2995-482725A2	1/2	15	24V/50HZ	3,9	0	16
PS221011	221G16-2995-482725A2	3/4	15	24V/50HZ	4,8	0	16
PS221012	221G17-2995-482725A2	1	15	24V/50HZ	4,8	0	16
PS221013	221G13-2995-482635S5	3/8	15	110V/50-60HZ	3,9	0	16
PS221014	221G15-2995-482635S5	1/2	15	110V/50-60HZ	3,9	0	16
PS221015	221G16-2995-482635S5	3/4	15	110V/50-60HZ	4,8	0	16
PS221016	221G17-2995-482635S5	1	15	110V/50-60HZ	4,8	0	16

Magnetventiler för vatten, olja, luft
221-serien

Beskrivning	• 2/2-vägs servokontrollerad magnetventil - Magnalift-funktion - FKM - normalt stängd. • Spole IP65 för 2 P + E plugg enligt DIN 43650 typ A (plugg ingår). • Energiförbrukning 8 W (AC), 9 W (DC).
Temperaturområde	• +100°C.
Tätnings-material	• FKM.
Tillämpningar	• Avstängningsventil (PÅ-AV) av vatten, luft, lätta oljor (2°E) och inerta gaser i tillämpningar som termohydrauliska system, industriella tvättmaskiner, hydrorengöring, instrument, slutna system.
Fördelar	• Robust och högpresterande lösning för mycket krävande tillämpningar, utmärkt prestanda, lång förväntad livslängd, snabba cykler, tillförlitlig repeterbarhet, högt tryck.
Nytta	• Lång förväntad livslängd. • Snabb omställning. • Tillförlitlig repeterbarhet. • Högt tryck.

221-serien - 2/2-vägs servokontrollerad magnetventil - Magnalift-funktion - FKM - normalt stängd

Beställn.nr.	Detaljer	Gänga	Munstycke	Spänning	Kv		Tillåtet differentialtryck	
		BSPP	mm		m³/h	l/min	Min. bar	Max. bar
PS221017	221G23-2995-482635S6	3/8	15	230V/50-60HZ	3,9	65	0	16
PS221018	221G25-2995-482635S6	1/2	15	230V/50-60HZ	3,9	65	0	16
PS221019	221G26-2995-482635S6	3/4	15	230V/50-60HZ	4,8	80	0	16
PS221020	221G27-2995-482635S6	1	15	230V/50-60HZ	4,8	80	0	16
PS221021	221G2330-2995-482725C2	3/8	15	24V/DC	3,9	65	0	16
PS221022	221G2530-2995-482725C2	1/2	15	24V/DC	3,9	65	0	10
PS221023	221G2630-2995-482725C2	3/4	15	24V/DC	4,8	80	0	10
PS221024	221G2730-2995-482725C2	1	15	24V/DC	4,8	80	0	10
PS221025	221G23-2995-482725A2	3/8	15	24V/50HZ	3,9	65	0	10
PS221026	221G25-2995-482725A2	1/2	15	24V/50HZ	3,9	65	0	16
PS221027	221G26-2995-482725A2	3/4	15	24V/50HZ	4,8	80	0	16
PS221028	221G27-2995-482725A2	1	15	24V/50HZ	4,8	80	0	16
PS221029	221G23-2995-482635S5	3/8	15	110V/50-60HZ	3,9	65	0	16
PS221030	221G25-2995-482635S5	1/2	15	110V/50-60HZ	3,9	65	0	16
PS221031	221G26-2995-482635S5	3/4	15	110V/50-60HZ	4,8	80	0	16
PS221032	221G27-2995-482635S5	1	15	110V/50-60HZ	4,8	80	0	16

Magnetventiler för vatten, olja, luft
146-serien

Beskrivning	• 2/2-vägsdirektdriven ventil - FKM - normalt stängd. • Spole IP65 för 2 P + E plugg enligt DIN 43650 typ A (plugg ingår). • Energiförbrukning 8 W (AC), 9 W (DC).
Temperaturområde	• +140°C.
Tätnings-material	• FKM.
Tillämpningar	• Avstängning och reglering (PÅ-AV) av vatten, luft, lätta oljor, ånga och inerta gaser för temperaturer upp till 140°C. • Fuktare, svetssystem, industriella tvättmaskiner, automatiska dispensrar, kaffemaskiner, lufttorkar, dieseloljebrännare, sterilisatorer, kompressorer.
Fördelar	• Kompakt och robust design. • Kan användas med ett stort antal medier.
Nytta	• Tillförlitlighet. • Minskning av referenser.

146-serien - 2/2-vägs direktdriven ventil - FKM - normalt stängd

Beställn.nr.	Detaljer	Gänga	Munstycke	Spänning	Kv		Tillåtet differentialtryck	
		BSPP	mm		m³/h	l/min	Min. bar	Max. bar
PS393548	146FV-ZB09-230/50-60-PG9	1/8	2,5	230V/50-60HZ	0,20	3,3	0	15
PS393549	146HV-ZB09-230/50-60-PG9	1/8	3,0	230V/50-60HZ	0,27	4,5	0	10
PS393550	146WV-ZB09-230/50-60-PG9	1/4	2,5	230V/50-60HZ	0,20	3,3	0	15
PS393551	146YV-ZB09-230/50-60-PG9	1/4	3,0	230V/50-60HZ	0,27	4,5	0	10
PS393552	146,3KV-ZB14-230/50-60-PG9	1/4	4,5	230V/50-60HZ	0,53	8,8	0	10
PS393553	146,3ABV-ZB14-230/50-60-PG9	1/4	6,0	230V/50-60HZ	0,75	12,5	0	8
PS393554	146FV-ZB12-24DC-PG9	1/8	2,5	24V/DC	0,20	3,3	0	12
PS393555	146HV-ZB12-24DC-PG9	1/8	3,0	24V/DC	0,27	4,5	0	8
PS393556	146WV-ZB12-24DC-PG9	1/4	2,5	24V/DC	0,20	3,3	0	12
PS393557	146YV-ZB12-24DC-PG9	1/4	3,0	24V/DC	0,27	4,5	0	8
PS393558	146,3KV-ZB16-24DC-PG9	1/4	4,5	24V/DC	0,53	8,8	0	3
PS393559	146,3ABV-ZB16 24DC-PG9	1/4	6,0	24V/DC	0,75	12,5	0	1
PS393527	146FV-ZB09 24/50-60-PG9	1/8	2,5	24V/50-60HZ	0,20	3,3	0	15
PS393528	146HV-ZB09 24/50-60-PG9	1/8	3,0	24V/50-60HZ	0,27	4,5	0	10
PS393529	146WV-ZB09 24/50-60-PG9	1/4	2,5	24V/50-60HZ	0,20	3,3	0	15
PS393580	146YV-ZB09 24/50-60-PG9	1/4	3,0	24V/50-60HZ	0,27	4,5	0	10
PS393581	146,3KV-ZB14 24/50-60-PG9	1/4	4,5	24V/50-60HZ	0,53	8,8	0	10
PS393582	146,3ABV-ZB14 24/50-60-PG9	1/4	6,0	24V/50-60HZ	0,75	12,5	0	8
PS393583	146FV-ZB09 115/50-60-PG9	1/8	2,5	115V/50-60HZ	0,20	3,3	0	15
PS393584	146HV-ZB09 115/50-60-PG9	1/8	3,0	115V/50-60HZ	0,27	4,5	0	10
PS393585	146WV-ZB09 115/50-60-PG9	1/4	2,5	115V/50-60HZ	0,20	3,3	0	15
PS393586	146YV-ZB09 115/50-60-PG9	1/4	3,0	115V/50-60HZ	0,27	4,5	0	10
PS393587	146,3KV-ZB09 115/50-60-PG9	1/4	4,5	115V/50-60HZ	0,53	8,8	0	10
PS393588	146,3ABV-ZB09 115/50-60-PG9	1/4	6,0	115V/50-60HZ	0,75	12,5	0	8

Beskrivning	• 2/2-vägsdirektdriven ventil - FKM - normalt stängd. • Spole IP65 för 2 P + E plugg enligt DIN 43650 typ A (plugg ingår). • Energiförbrukning 9 W (AC), 10 W (DC).
Temperaturområde	• +140°C.
Tätnings-material	• FKM.
Tillämpningar	• Avstängningsventil (PÅ-AV) av inerta gaser, lätta oljor, bränslegaser (varianter 131,4CG och 131,4GG). • Svetsmaskiner med kontrollerad atmosfär, gasanalysatorer, ånganalysatorer, distribution av lätta oljor, mätnings- och kontrollinstrument, smörjsystem, dieseloljebrännare, gasspisar, bärbara varmluftsgeneratorer, torkar.
Fördelar	• Liten, kompakt. • Hög tillförlitlighet tack vare specialkolvdesign.
Nytta	• Liten och lätt att installera. • CG- och GG-versioner kan användas med naturgas (EN161).

131.4-serien - 2/2-vägs direktdriven ventil - FKM - normalt stängd

Beställn.nr.	Detaljer	Gänga	Munstycke	Spänning	Kv		Tillåtet differentialtryck	
		BSPP	mm		m³/h	l/min	Min. bar	Max. bar
PS390407	131,4BV KT09 230/50 PG9	1/8	2,8	230V/50-60HZ	0,17	2,9	0	8
PS390552	131,4FV KT09 230/50 PG9	1/4	2,8	230V/50-60HZ	0,17	2,9	0	8
PS390657	131,4GV KT09 230/50 PG9	1/4	4,0	230V/50-60HZ	0,32	5,3	0	2
PS390815	131,4CG KT09 230/50 PG9	1/8	4,0	230V/50-60HZ	0,32	5,3	0	2
PS390914	131,4GG KT09 230/50 PG9	1/4	4,0	230V/50-60HZ	0,32	5,3	0	2
PS390917	131,4GG KT10 24 DC PG9	1/8	4,0	24V/DC	0,32	5,3	0	1
PS390472	131,4BV KT10 24 DC PG9	1/4	2,8	24V/DC	0,17	2,9	0	6
PS390553	131,4FV KT10 24 DC PG9	1/4	2,8	24V/DC	0,17	2,9	0	6
PS390659	131,4GV KT10 24 DC PG9	1/8	4,0	24V/DC	0,32	5,3	0	1
PS390816	131,4CG KT10 24 DC PG9	1/4	4,0	24V/DC	0,32	5,3	0	1
PS390817	131,4GG KT09 24/50 PG9	1/8	4,0	24V/50-60HZ	0,32	5,3	0	8
PS390818	131,4BV KT09 24/50 PG9	1/4	2,8	24V/50-60HZ	0,17	2,9	0	8
PS390819	131,4FV KT09 24/50 PG9	1/4	2,8	24V/50-60HZ	0,17	2,9	0	2
PS390820	131,4GV KT09 24/50 PG9	1/8	4,0	24V/50-60HZ	0,32	5,3	0	2
PS390821	131,4CG KT09 24/50 PG9	1/4	4,0	24V/50-60HZ	0,32	5,3	0	2
PS390822	131,4GG KT09 115/50 PG9	1/8	4,0	115V/50-60HZ	0,32	5,3	0	8
PS390823	131,4BV KT09 115/50 PG9	1/4	2,8	115V/50-60HZ	0,17	5,3	0	8
PS390824	131,4FV KT09 115/50 PG9	1/4	2,8	115V/50-60HZ	0,17	2,9	0	2
PS390825	131,4GV KT09 115/50 PG9	1/8	4,0	115V/50-60HZ	0,32	2,9	0	2
PS390826	131,4CG KT09 115/50 PG9	1/4	4,0	115V/50-60HZ	0,32	5,3	0	2

Beskrivning	• 3-vägs magnetventil - direktverkande - FKM - normalt stängd. • Spole IP65 för 2 P + E plugg enligt DIN 43650 typ A (plugg ingår). • Energiförbrukning 9 W (AC), 10 W (DC).
Temperaturområde	• +140°C.
Tätnings-material	• FKM.
Tillämpningar	• 141-serien används i tillämpningar som kräver manövrering och automatisk urladdning av rörliga system. Typiska tillämpningar finns inom: sterilisatorer, kaffemaskiner, luftkompressorer, dieseloljebrännare, pilotventiler, vattenbehandlingsinstallationer.
Fördelar	• Kompakt och robust design. • Kan användas med ett stort antal medier.
Nytta	• Tillförlitlighet. • Minskning av referenser.

141-serien - 3-vägs magnetventil - direktverkande - FKM - normalt stängd

Beställn.nr.	Detaljer	Gänga	Munstycke	Spänning	Kv		Tillåtet differentialtryck	
		BSPP	mm		m³/h	l/min	Min. bar	Max. bar
PS393540	141AV-ZB09-230/50-60-PG9	1/8	1,5	230V/50-60HZ	0,07	1,2	0	15
PS393541	141BV-ZB09-230/50-60-PG9	1/8	2 (2,5)*	230V/50-60HZ	0,12	2,0	0	10
PS393542	141FV-ZB09-230/50-60-PG9	1/4	2 (2,5)*	230V/50-60HZ	0,12	2,0	0	10
PS393543	141GV-ZB09-230/50-60-PG9	1/4	2,5	230V/50-60HZ	0,17	2,8	0	7
PS393544	141AV-ZB12-24DC-PG9	1/8	1,5	24V/DC	0,07	1,2	0	15
PS393545	141BV-ZB12-24DC-PG9	1/8	2 (2,5)*	24V/DC	0,12	2,0	0	10
PS393546	141FV-ZB12-24DC-PG9	1/4	2 (2,5)*	24V/DC	0,12	2,0	0	10
PS393547	141GV-ZB12-24DC-PG9	1/4	2,5	24V/DC	0,17	2,8	0	7
PS393519	141AV-ZB09 24/50-60-PG9	1/8	1,5	24V/50-60HZ	0,07	1,2	0	15
PS393520	141BV-ZB09 24/50-60-PG9	1/8	2 (2,5)*	24V/50-60HZ	0,12	2,0	0	10
PS393521	141FV-ZB09 24/50-60-PG9	1/4	2 (2,5)*	24V/50-60HZ	0,12	2,0	0	10
PS393522	141GV-ZB09 24/50-60-PG9	1/4	2,5	24V/50-60HZ	0,17	2,8	0	7
PS393523	141AV-ZB09 115/50-60-PG9	1/8	1,5	115V/50-60HZ	0,07	1,2	0	15
PS393524	141BV-ZB09 115/50-60-PG9	1/8	2 (2,5)*	115V/50-60HZ	0,12	2,0	0	10
PS393525	141FV-ZB09 115/50-60-PG9	1/4	2 (2,5)*	115V/50-60HZ	0,12	2,0	0	10
PS393526	141GV-ZB09 115/50-60-PG9	1/4	2,5	115V/50-60HZ	0,17	2,8	0	7

*Öppning mm för utloppssidan

Vattenventiler
7321B-serien

Beskrivning	• 2/2-vägs pilotdriven ventil - NBR - normalt stängd. • Spole IP65 för 2 P + E plugg enligt DIN 43650 typ A (plugg ingår). • Energiförbrukning 8 W (AC), 9 W (DC).
Temperaturområde	• +90°C.
Tätnings-material	• NBR.
Tillämpningar	• Avstängningsventil (PÅ-AV) för vatten och hett vatten (upp till 90°C) i tillämpningar som biltvättar, autoklaver, rörarbeten, konstbevattningssystem.
Fördelar	• Överlägsen flödeshastighet. • Specialdesignat membran. • Stabilt mekaniskt upphängt membransystem.
Nytta	• Hög prestanda med vätskor. • Längre livslängd.

7321B-serien - 2/2-vägs pilotdriven ventil - NBR - normalt stängd

Beställn.nr.	Detaljer	Gänga Munstycke BSPP	Gänga Munstycke mm	Spänning	Kv m³/h	Kv l/min	Tillåtet differentialtryck Min. bar	Tillåtet differentialtryck Max. bar
PS475469W	7321BIN00-481865C2-PG9	3/8	13	24V DC	3,0	50	0,1	20
PS475428W	7321BAN00-481865C2-PG9	1/2	13	24V DC	3,0	50	0,1	20
PS475276W	7321BCN00-481865C2-PG9	3/4	20	24V DC	8,4	140	0,1	20
PS475470W	7321BDN00-481865C2-PG9	1	25	24V DC	9,6	160	0,1	20
PS475479W	7321BEN00-481865C2-PG9	1 1/4	35	24V DC	25,2	420	0,1	10
PS475432W	7321BFN00-481865C2-PG9	1 1/2	40	24V DC	30,0	500	0,1	10
PS475425W	7321BGN00-481865C2-PG9	2	50	24V DC	37,2	620	0,1	10
PS475243W	7321BIN00-4818653D-PG9	3/8	13	220-230/50-60	3,0	50	0,1	20
PS475251W	7321BAN00-4818653D-PG9	1/2	13	220-230/50-60	3,0	50	0,1	20
PS475261W	7321BCN00-4818653D-PG9	3/4	20	220-230/50-60	8,4	140	0,1	20
PS475267W	7321BDN00-4818653D-PG9	1	25	220-230/50-60	9,6	160	0,1	20
PS475366W	7321BEN00-4818653D-PG9	1 1/4	35	220-230/50-60	25,2	420	0,1	10
PS475369W	7321BFN00-4818653D-PG9	1 1/2	40	220-230/50-60	30,0	500	0,1	10
PS475372W	7321BGN00-4818653D-PG9	2	50	220-230/50-60	37,2	620	0,1	10
PS475406W	7321BIN00-481865A2-PG9	3/8	13	24/50-60	3,0	50	0,1	20
PS475407W	7321BAN00-481865A2-PG9	1/2	13	24/50-60	3,0	50	0,1	20
PS475408W	7321BCN00-481865A2-PG9	3/4	20	24/50-60	8,4	140	0,1	20
PS475500W	7321BDN00-481865A2-PG9	1	25	24/50-60	9,6	160	0,1	20
PS475501W	7321BEN00-481865A2-PG9	1 1/4	35	24/50-60	25,2	420	0,1	10
PS475502W	7321BFN00-481865A2-PG9	1 1/2	40	24/50-60	30,0	500	0,1	10
PS475503W	7321BGN00-481865A2-PG9	2	50	24/50-60	37,2	620	0,1	10
PS475538W	7321BIN00-483510S5-PG9	3/8	13	110-115/50 120/60	3,0	50	0,1	20
PS475539W	7321BAN00-483510S5-PG9	1/2	13	110-115/50 120/60	3,0	50	0,1	20
PS475540W	7321BCN00-483510S5-PG9	3/4	20	110-115/50 120/60	8,4	140	0,1	20
PS475541W	7321BDN00-483510S5-PG9	1	25	110-115/50 120/60	9,6	160	0,1	20
PS475542W	7321BEN00-483510S5-PG9	1 1/4	35	110-115/50 120/60	25,2	420	0,1	10
PS475543W	7321BFN00-483510S5-PG9	1 1/2	40	110-115/50 120/60	30,0	500	0,1	10
PS475544W	7321BGN00-483510S5-PG9	2	50	110-115/50 120/60	37,2	620	0,1	10

Beskrivning	• 2/2-vägs pilotdriven ventil - EPDM - normalt stängd. • Spole IP65 för 2 P + E plugg enligt DIN 43650 typ A (plugg ingår). • Energiförbrukning 8 W (AC), 9 W (DC).
Temperaturområde	• +140°C.
Tätnings-material	• EPDM.
Tillämpningar	• Avstängningsventil (PÅ-AV) för vatten, överhettat vatten och ånga (upp till 140°C) i tillämpningar som tvättmaskiner, biltvättar, vattenbehandlingsinstallationer, autoklaver, rörarbeten, konstbevattningssystem.
Fördelar	• Överlägsen flödeshastighet. • Specialdesignat membran.
Nytta	• Hög prestanda med vätskor. • Längre livslängd.

7321B-serien - 2/2-vägs pilotdriven ventil - EPDM - normalt stängd

Beställn.nr.	Detaljer	Gänga BSPP	Munstycke mm	Spänning	Kv m³/h	Kv l/min	Tillåtet differentialtryck Min. bar	Tillåtet differentialtryck Max. bar
PS475504W	7321BIH00-481865C2-PG9	3/8	13	24V DC	3,0	50	0,1	10
PS475091W	7321BAH00-481865C2-PG9	1/2	13	24V DC	3,0	50	0,1	10
PS475505W	7321BCH00-481865C2-PG9	3/4	20	24V DC	8,4	140	0,1	10
PS475471W	7321BDH00-481865C2-PG9	1	25	24V DC	9,6	160	0,1	10
PS475506W	7321BEH00-481865C2-PG9	1 1/4	35	24V DC	25,2	420	0,1	10
PS475507W	7321BFH00-481865C2-PG9	1 1/2	40	24V DC	30,0	500	0,1	10
PS475508W	7321BGH00-481865C2-PG9	2	50	24V DC	37,2	620	0,1	10
PS475088W	7321BIH00-4818653D-PG9	3/8	13	220-230/50-60	3,0	50	0,1	10
PS475089W	7321BAH00-4818653D-PG9	1/2	13	220-230/50-60	3,0	50	0,1	10
PS475416W	7321BCH00-4818653D-PG9	3/4	20	220-230/50-60	8,4	140	0,1	10
PS475417W	7321BDH00-4818653D-PG9	1	25	220-230/50-60	9,6	160	0,1	10
PS475509W	7321BEH00-4818653D-PG9	1 1/4	35	220-230/50-60	25,2	420	0,1	10
PS475510W	7321BFH00-4818653D-PG9	1 1/2	40	220-230/50-60	30,0	500	0,1	10
PS475090W	7321BGH00-4818653D-PG9	2	50	220-230/50-60	37,2	620	0,1	10
PS475511W	7321BIH00-481865A2-PG9	3/8	13	24/50-60	3,0	50	0,1	10
PS475512W	7321BAH00-481865A2-PG9	1/2	13	24/50-60	3,0	50	0,1	10
PS475093W	7321BCH00-481865A2-PG9	3/4	20	24/50-60	8,4	140	0,1	10
PS475513W	7321BDH00-481865A2-PG9	1	25	24/50-60	9,6	160	0,1	10
PS475514W	7321BEH00-481865A2-PG9	1 1/4	35	24/50-60	25,2	420	0,1	10
PS475515W	7321BFH00-481865A2-PG9	1 1/2	40	24/50-60	30,0	500	0,1	10
PS475516W	7321BGH00-481865A2-PG9	2	50	24/50-60	37,2	620	0,1	10
PS475545W	7321BIH00-483510S5-PG9	3/8	13	110-115/50 120/60	3,0	50	0,1	10
PS475546W	7321BAH00-483510S5-PG9	1/2	13	110-115/50 120/60	3,0	50	0,1	10
PS475547W	7321BCH00-483510S5-PG9	3/4	20	110-115/50 120/60	8,4	140	0,1	10
PS475548W	7321BDH00-483510S5-PG9	1	25	110-115/50 120/60	9,6	160	0,1	10
PS475549W	7321BEH00-483510S5-PG9	1 1/4	35	110-115/50 120/60	25,2	420	0,1	10
PS475550W	7321BFH00-483510S5-PG9	1 1/2	40	110-115/50 120/60	30,0	500	0,1	10
PS475551W	7321BGH00-483510S5-PG9	2	50	110-115/50 120/60	37,2	620	0,1	10

DVGW
WRAS APPROVED PRODUCT
Pending

Vattenventiler
7321B-serien

Beskrivning	• 2/2-vägs pilotdriven ventil - FKM - normalt stängd. • Spole IP65 för 2 P + E plugg enligt DIN 43650 typ A (plugg ingår). • Energiförbrukning 8 W (AC), 9 W (DC).
Temperaturområde	• +140°C.
Tätnings-material	• FKM.
Tillämpningar	• Avstängningsventil (PÅ-AV) av vatten och överhettat vatten med föroreningar, lätta oljor (upp till 140°C) i tillämpningar som tvättmaskiner, biltvättar, vattenbehandlingsinstallationer, autoklaver, rörarbeten, konstbevattningssystem.
Fördelar	• Överlägsen flödeshastighet. • Specialdesignat membran.
Nytta	• Hög prestanda med vätskor. • Längre livslängd.

7321B-serien - 2/2-vägs pilotdriven ventil - FKM - normalt stängd

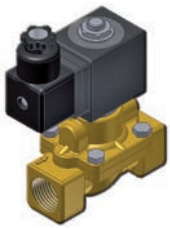

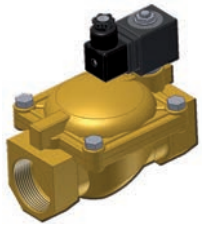

Beställn.nr.	Detaljer	Gänga	Munstycke	Spänning	Kv		Tillåtet differentialtryck	
		BSPP	mm		m³/h	l/min	Min. bar	Max. bar
PS475517W	7321BIV00-481865C2-PG9	3/8	13	24 V DC	3,0	50	0,1	20
PS475518W	7321BAV00-481865C2-PG9	1/2	13	24 V DC	3,0	50	0,1	20
PS475519W	7321BCV00-481865C2-PG9	3/4	20	24 V DC	8,4	140	0,1	20
PS475520W	7321BDV00-481865C2-PG9	1	25	24 V DC	9,6	160	0,1	20
PS475521W	7321BIV00-4818653D-PG9	3/8	13	220-230/50-60	3,0	50	0,1	20
PS475522W	7321BAV00-4818653D-PG9	1/2	13	220-230/50-60	3,0	50	0,1	20
PS475523W	7321BCV00-4818653D-PG9	3/4	20	220-230/50-60	8,4	140	0,1	20
PS475524W	7321BDV00-4818653D-PG9	1	25	220-230/50-60	9,6	160	0,1	20
PS475525W	7321BIV00-481865A2-PG9	3/8	13	24/50-60	3,0	50	0,1	20
PS475526W	7321BAV00-481865A2-PG9	1/2	13	24/50-60	3,0	50	0,1	20
PS475527W	7321BCV00-481865A2-PG9	3/4	20	24/50-60	8,4	140	0,1	20
PS475528W	7321BDV00-481865A2-PG9	1	25	24/50-60	9,6	160	0,1	20
PS475552W	7321BIV00-483510S5-PG9	3/8	13	110-115/50 120/60	3,0	50	0,1	20
PS475553W	7321BAV00-483510S5-PG9	1/2	13	110-115/50 120/60	3,0	50	0,1	20
PS475554W	7321BCV00-483510S5-PG9	3/4	20	110-115/50 120/60	8,4	140	0,1	20
PS475555W	7321BDV00-483510S5-PG9	1	25	110-115/50 120/60	9,6	160	0,1	20

Beskrivning	• 2/2-vägs pilotdriven ventil - NBR - normalt stängd. • 2/2-vägs pilotdriven ventil - FKM - normalt stängd. • Spole IP65 för 2 P + E plugg enligt DIN 43650 typ A (plugg ingår). • Energiförbrukning 8 W (AC), 9 W (DC).
Temperaturområde	• +75°C vätskor / +100°C luft/olja.
Tätnings-material	• NBR eller FKM.
Tillämpningar	• Avstängningsventil för höga tryck (PÅ-AV) för torr luft eller smörjluft, neutrala gaser och vätskor/olja, i tillämpningar som kompressorer, biltvättar, kylning av maskinverktyg etc.
Fördelar	• Robust och tillförlitlig design för att erhålla lång livslängd och utmärkt repeterbarhet vid högt tryck, normalt stängd eller normal öppen funktion.
Nytta	• Kan fungera med smutsig tryckluft.

321H-serien - 2/2-vägs pilotdriven ventil - NBR - normalt stängd

Beställn.nr.	Detaljer	Gänga Munstycke		Spänning	Kv		Tillåtet differentialtryck	
		BSPP	mm		m³/h	l/min	Min. bar	Max. bar
PS321001	E321H11-2995-482635S6	1/4	8,0	230V/50-60HZ	2,16	36	0,3	40
PS321002	E321H13-2995-482635S6	3/8	11,0	230V/50-60HZ	3,00	50	0,3	40
PS321003	E321H15-2995-482635S6	1/2	14,5	230V/50-60HZ	3,60	60	0,3	40
PS321004	E321H11-2995-482725C2	1/4	8,0	24V/DC	2,16	36	0,3	25
PS321005	E321H13-2995-482725C2	3/8	11,0	24V/DC	3,00	50	0,3	25
PS321006	E321H15-2995-482725C2	1/2	14,5	24V/DC	3,60	60	0,3	25
PS321007	E321H11-2995-482725A2	1/4	8,0	24V/50HZ	2,16	36	0,3	40
PS321008	E321H13-2995-482725A2	3/8	11,0	24V/50HZ	3,00	50	0,3	40
PS321009	E321H15-2995-482725A2	1/2	14,5	24V/50HZ	3,60	60	0,3	40
PS321010	E321H11-2995-482635S5	1/4	8,0	110V/50-60HZ	2,16	36	0,3	40
PS321011	E321H13-2995-482635S5	3/8	11,0	110V/50-60HZ	3,00	50	0,3	40
PS321012	E321H15-2995-482635S5	1/2	14,5	110V/50-60HZ	3,60	60	0,3	40

149 Parker DirectLink

321H-serien - 2/2-vägs pilotdriven ventil - FKM - normalt stängd

Beställn.nr.	Detaljer	Gänga Munstycke		Spänning	Kv		Tillåtet differentialtryck	
		BSPP	mm		m³/h	l/min	Min. bar	Max. bar
PS321013	E321H21-2995-482635S6	1/4	8,0	230V/50-60HZ	2,16	36	0,3	40
PS321014	E321H23-2995-482635S6	3/8	11,0	230V/50-60HZ	3,00	50	0,3	40
PS321015	E321H25-2995-482635S6	1/2	14,5	230V/50-60HZ	3,60	60	0,3	40
PS321016	E321H21-2995-482725C2	1/4	8,0	24V/DC	2,16	36	0,3	25
PS321017	E321H23-2995-482725C2	3/8	11,0	24V/DC	3,00	50	0,3	25
PS321018	E321H25-2995-482725C2	1/2	14,5	24V/DC	3,60	60	0,3	25
PS321019	E321H21-2995-482725A2	1/4	8,0	24V/50HZ	2,16	36	0,3	40
PS321020	E321H23-2995-482725A2	3/8	11,0	24V/50HZ	3,00	50	0,3	40
PS321021	E321H25-2995-482725A2	1/2	14,5	24V/50HZ	3,60	60	0,3	40
PS321022	E321H21-2995-482635S5	1/4	8,0	110V/50-60HZ	2,16	36	0,3	25
PS321023	E321H23-2995-482635S5	3/8	11,0	110V/50-60HZ	3,00	50	0,3	25
PS321024	E321H25-2995-482635S5	1/2	14,5	110V/50-60HZ	3,60	60	0,3	25

149 Parker DirectLink

Magnetventiler för högt tryck
322H-serien

Beskrivning	• 2/2-vägs pilotdriven ventil - NBR - normalt öppen. • 2/2-vägs pilotdriven ventil - FKM - normalt öppen. • Spole IP65 för 2 P + E plugg enligt DIN 43650 typ A (plugg ingår). • Energiförbrukning 8 W (AC), 9 W (DC).
Temperaturområde	• +75°C/100°C NBR / +100°C FKM.
Tätnings-material	• NBR eller FKM.
Tillämpningar	• Avstängningsventil för höga tryck (PÅ-AV) för torr luft eller smörjluft, neutrala gaser och vätskor/olja, i tillämpningar som kompressorer, biltvättar, kylning av maskinverktyg etc.
Fördelar	• Robust och tillförlitlig design för att erhålla lång livslängd och utmärkt repeterbarhet vid högt tryck, normalt stängd eller normal öppen funktion.
Nytta	• Kan fungera med smutsig tryckluft.

322H-serien - 2/2-vägs pilotdriven ventil - NBR - normalt öppen

Beställn.nr.	Detaljer	Gänga Munstycke		Spänning	Kv		Tillåtet differentialtryck	
		BSPP	mm		m³/h	l/min	Min. bar	Max. bar
PS322001	322H71-2995-482635S6	1/4	8,0	230V/50-60HZ	2,16	36	0,3	40
PS322002	322H73-2995-482635S6	3/8	11,0	230V/50-60HZ	3,00	50	0,3	40
PS322003	322H75-2995-482635S6	1/2	14,5	230V/50-60HZ	3,60	60	0,3	40
PS322004	322H71-2995-482725C2	1/4	8,0	24V/DC	2,16	36	0,3	25
PS322005	322H73-2995-482725C2	3/8	11,0	24V/DC	3,00	50	0,3	25
PS322006	322H75-2995-482725C2	1/2	14,5	24V/DC	3,60	60	0,3	25
PS322007	322H71-2995-482725A2	1/4	8,0	24V/50HZ	2,16	36	0,3	40
PS322008	322H73-2995-482725A2	3/8	11,0	24V/50HZ	3,00	50	0,3	40
PS322009	322H75-2995-482725A2	1/2	14,5	24V/50HZ	3,60	60	0,3	40
PS322010	322H71-2995-482635S5	1/4	8,0	110V/50-60HZ	2,16	36	0,3	40
PS322011	322H73-2995-482635S5	3/8	11,0	110V/50-60HZ	3,00	50	0,3	40
PS322012	322H75-2995-482635S5	1/2	14,5	110V/50-60HZ	3,60	60	0,3	40

149 Parker DirectLink

322H-serien - 2/2-vägs pilotdriven ventil - FKM - normalt öppen

Beställn.nr.	Detaljer	Gänga Munstycke		Spänning	Kv		Tillåtet differentialtryck	
		BSPP	mm		m³/h	l/min	Min. bar	Max. bar
PS322013	322H7106-2995-482635S6	1/4	8,0	230V/50-60HZ	2,16	36	0,3	40
PS322014	322H7306-2995-482635S6	3/8	11,0	230V/50-60HZ	3,00	50	0,3	40
PS322015	322H7506-2995-482635S6	1/2	14,5	230V/50-60HZ	3,60	60	0,3	40
PS322016	322H7106-2995-482725C2	1/4	8,0	24V/DC	2,16	36	0,3	25
PS322017	322H7306-2995-482725C2	3/8	11,0	24V/DC	3,00	50	0,3	25
PS322018	322H7506-2995-482725C2	1/2	14,5	24V/DC	3,60	60	0,3	25
PS322019	322H7106-2995-482725A2	1/4	8,0	24V/50HZ	2,16	36	0,3	40
PS322020	322H7306-2995-482725A2	3/8	11,0	24V/50HZ	3,00	50	0,3	40
PS322021	322H7506-2995-482725A2	1/2	14,5	24V/50HZ	3,60	60	0,3	40
PS322022	322H7106-2995-482635S5	1/4	8,0	110V/50-60HZ	2,16	36	0,3	40
PS322023	322H7306-2995-482635S5	3/8	11,0	110V/50-60HZ	3,00	50	0,3	40
PS322024	322H7506-2995-482635S5	1/2	14,5	110V/50-60HZ	3,60	60	0,3	40

149 Parker DirectLink

NAMUR-ventiler för luftmanövrering
341N05-serien

Beskrivning	• 3/2 + 5/2-vägs magnetventil - Pilotdriven - NBR - NAMUR-gränssnitt. • Spole IP65 för 2 P + E-plugg enligt DIN 43650 typ B (plugg ingår). • Energiförbrukning 3 W.
Temperaturområde	• +50°C.
Tätnings-material	• NBR.
Tillämpningar	• 3- eller 4-vägs riktningsventiler för kontroll av enkel- eller dubbelverkande pneumatiska manöverdon med NAMUR-standard och enligt rekommendationerna i VDI/VDE 3845.
Fördelar	• Mycket tillförlitlig design som ger livslång hållbarhet för miljontals cykler med utmärkt valuta för pengarna.
Nytta	• Kan monteras på NAMUR-manöverdon med kuggstång eller scotch yoke.

341N05-serien - 3/2 + 5/2-vägs magnetventil - pilotdriven - NBR - NAMUR-gränssnitt

151 Parker Direct Link

Beställn.nr.	Detaljer	Gänga BSPP	Munstycke mm	Spänning	Kv m³/h	Kv l/min	Tillåtet differentialtryck Min. bar	Tillåtet differentialtryck Max. bar	Media
PS341001	341N05-496482-P9	1/4	7	230V/50-60HZ	75	1250	2,5	10	Luft
PS341002	341N05-496482-P2	1/4	7	110/50-60HZ	75	1250	2,5	10	Luft
PS341003	341N05-496482-P0	1/4	7	24/50-60HZ	75	1250	2,5	10	Luft
PS341004	341N05-496482-C2	1/4	7	24V/DC	75	1250	2,5	10	Luft

Magnetventiler för vätskekontroll
7322B-serien

Beskrivning	• 2/2-vägs pilotdriven ventil - NBR - normalt öppen. • Spole IP65 för 2 P + E-plugg enligt DIN 43650 typ A (plugg ingår). • Energiförbrukning 8 W (AC), 9 W (DC).
Temperaturområde	• +90°C.
Tätnings-material	• NBR.
Tillämpningar	• Avstängningsventil (PÅ-AV) för vatten, överhettat vatten och ånga (upp till 140°C) i tillämpningar som tvättmaskiner, biltvättar, vattenbehandlingsinstallationer, autoklaver, rörarbeten, konstbevattningssystem.
Fördelar	• Överlägsen flödeshastighet tack vare den särskilda membrandesignen, bästa prestandan för minimalt och maximalt differentialtryck vid drift.

7322B-serien - 2/2-vägs pilotdriven ventil - NBR - normalt öppen

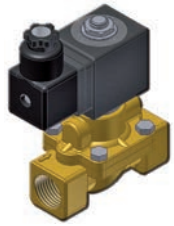

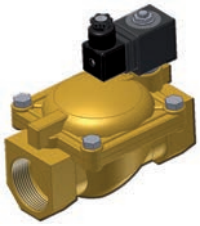

Beställn.nr.	Detaljer	Gänga	Munstycke	Spänning	Kv		Tillåtet differentialtryck	
		BSPP	mm		m³/h	l/min	Min. bar	Max. bar
PS475600W	7322BIN00-481865C2-PG9	3/8	13	24V DC	3,0	50	0,1	20
PS475601W	7322BAN00-481865C2-PG9	1/2	13	24V DC	3,0	50	0,1	20
PS475602W	7322BCN00-481865C2-PG9	3/4	20	24V DC	8,4	140	0,1	20
PS475603W	7322BDN00-481865C2-PG9	1	25	24V DC	9,6	160	0,1	20
PS475604W	7322BIN00-4818653D-PG9	3/8	13	220-230/50-60	3,0	50	0,1	20
PS475605W	7322BAN00-4818653D-PG9	1/2	13	220-230/50-60	3,0	50	0,1	20
PS475606W	7322BCN00-4818653D-PG9	3/4	20	220-230/50-60	8,4	140	0,1	20
PS475607W	7322BDN00-4818653D-PG9	1	25	220-230/50-60	9,6	160	0,1	20
PS475608W	7322BIN00-481865A2-PG9	3/8	13	24/50-60	3,0	50	0,1	20
PS475609W	7322BAN00-481865A2-PG9	1/2	13	24/50-60	3,0	50	0,1	20
PS475610W	7322BCN00-481865A2-PG9	3/4	20	24/50-60	8,4	140	0,1	20
PS475611W	7322BDN00-481865A2-PG9	1	25	24/50-60	9,6	160	0,1	20
PS475612W	7322BIN00-483510S5-PG9	3/8	13	110-115/50 120/60	3,0	50	0,1	20
PS475613W	7322BAN00-483510S5-PG9	1/2	13	110-115/50 120/60	3,0	50	0,1	20
PS475614W	7322BCN00-483510S5-PG9	3/4	20	110-115/50 120/60	8,4	140	0,1	20
PS475615W	7322BDN00-483510S5-PG9	1	25	110-115/50 120/60	9,6	160	0,1	20

Inlinefilter
Icke-korroderande metallelement

Beskrivning	• Finns i zink/aluminium eller korrosionsbeständig polyester. För låga flöden (90 eller 120 l/min), 125 mikrometers in-linefiltrering. Polyestervarianten är lämplig att använda i vattentillämpningar.
Tillämpningar	• Industriell och mobil hydraulik och allmänna tillämpningar där det krävs grov filtrering för att ta bort partikelföroreningar från vätskor som olja eller vatten.
Fördelar	• Två modeller täcker de flesta tillämpningar. • Dess korrosionsbeständiga egenskaper gör den idealisk för tillämpningar med vatten.
Nytta	• Beprövad konstruktion och tillförlitlighet. • En Parker-innovation.

Inline-filter i metall

54 Parker Direct Link

Beställn.nr.	Gänga BSPP	Flöde l/min	Mikron	Ersättnings- element
IL.1115	1	90	125	EIL1115

A-F Inline-filter (50µm)

54 Parker Direct Link

Beställn.nr.	Rör utv. diameter	
	tum	mm
4A-F4L-50-SS	1/4	
6A-F6L-50-SS	3/8	
8A-F8L-50-SS	1/2	
M6A-F4L-50-SS		6
M10A-F6L-50-SS		10
M12A-F8L-50-SS		12

Korrosionsbeständiga inline-filter

54 Parker Direct Link

Beställn.nr.	Gänga BSPP	Mikron	Vikt kg	Ersättnings-element	Användning
IL761151	1	125	0,5	R.76115 (Oil)	Olja
IL761251	1	125	0,5	R.76125 (Water)	Vatten

PTFE-slang
2030T

Utförande	• Innerslang av PTFE med ett lager stålarmering.
Arbetstemperatur	• Från -50°C till +150°C permanent temperatur.
Kopplingar	• YX.
Tillämpningar	• För användning vid mellantryck för hydraulvätskor vid höga temperaturer samt aggressiva flytande kemikalier, ytbehandling, tvåkomponentsblandningar.
Fördelar	• Mycket stor motståndskraft mot kemikalier, lämplig för mycket höga temperaturer.
Nytta	• Lång livslängd även med aggressiva media, utmärkt prestanda för högtemperaturtillämpningar.

2030T - PTFE-slang

Beställn.nr.	Inv. diameter		Utv. diameter	Arbetstryck	
	tum	mm	mm	bar	psi
2030T-03V70	3/16	4,7	7,8	275	3985
2030T-04V70	1/4	6,3	9,5	240	3480
2030T-05V70	5/16	8,2	11,5	200	2900
2030T-06V70	3/8	9,7	13,0	175	2535
2030T-08V70	1/2	12,8	16,7	150	2175
2030T-10V70	5/8	16,0	20,0	125	1810

Parkrimp® presskopplingar

Material	• Galvaniserat stål med genomskinlig krom6-fri ytbehandling.
För slangtyp	• 2030T.

01 - NPT - Utvändig

66 Parker Direct Link

Beställn.nr.	Slangens inv. diameter				Rör utv. diameter	Gänga
	DN	tum	Storlek	mm	mm	NPTF
101YX-4-04	6	1/4	-04	6,4	4	1/4-18
101YX-8-08	12	1/2	-08	12,7	8	1/2-14

06 - SAE Invändig JIC 37º - Svivelmutter

66 Parker Direct Link

Beställn.nr.	Slangens inv. diameter				Rör utv. diameter	Gänga
	DN	tum	Storlek	mm	mm	UNF
106YX-5-04	6	1/4	-04	6,4	5	1/2-20
106YX-8-06	10	3/8	-06	9,5	8	3/4-16
106YX-10-08	12	1/2	-08	12,7	10	7/8-14

1D - Metriskt stigrör

66 Parker Direct Link

Beställn.nr.	Slangens inv. diameter				Rör utv. diameter
	DN	tum	Storlek	mm	mm
11DYX-6-03	5	3/16	-03	4,8	6
11DYX-8-04	6	1/4	-04	6,4	8
11DYX-10-05	8	5/16	-05	7,9	10
11DYX-12-06	10	3/8	-06	9,5	12

Parkrimp® presskopplingar

Material	• Galvaniserat stål med genomskinlig krom6-fri ytbehandling.
För slangtyp	• 2030T.

92 - Kona 60º - Invändig BSPP-gänga - Svivelmutter

66 Parker Direct Link

Beställn.nr.	Slangens inv. diameter				Rör utv. diameter	Gänga
	DN	tum	Storlek	mm	mm	BSPP
192YX-4-03	5	3/16	-03	4,8	4	1/4
192YX-4-04	6	1/4	-04	6,3	4	1/4
192YX-6-05	8	3/16	-05	7,9	6	3/8
192YX-6-06	10	3/8	-06	9,5	6	3/8
192YX-8-08	12	1/2	-08	12,7	8	1/2
192YX-12-10	16	5/8	-10	15,9	12	3/4

B2 - Kona 60º - Invändig BSPP-gänga - Svivelmutter - Vinkel 90º

66 Parker Direct Link

Beställn.nr.	Slangens inv. diameter				Rör utv. diameter	Gänga
	DN	tum	Storlek	mm	mm	BSPP
1B2YX-4-04	6	1/4	-04	6,4	4	1/4
1B2YX-6-06	10	3/8	-06	9,5	6	3/8
1B2YX-8-08	12	1/2	-08	12,7	8	1/2

Parkrimp® presskopplingar

Material	• Galvaniserat stål med genomskinlig krom6-fri ytbehandling.
För slangtyp	• 2030T.

C3 - Invändig metrisk gänga - Svivelmutter - 24°/60°

66 Parker Direct Link

Beställn.nr.	Slangens inv. diameter				Rör utv. diameter	Gänga
	DN	tum	Storlek	mm	mm	Metrisk
1C3YX-6-03	5	3/16	-03	4,8	6	M12x1,5
1C3YX-8-04	6	1/4	-04	6,4	8	M14x1,5
1C3YX-10-05	8	5/16	-05	7,9	10	M16x1,5
1C3YX-10-06	10	3/8	-06	9,5	10	M16x1,5
1C3YX-12-06	10	3/8	-06	9,5	12	M18x1,5
1C3YX-15-08	12	1/2	-08	12,7	15	M22x1,5
1C3YX-18-10	16	5/8	-10	15,9	18	M26x1,5

CA - Invändig metrisk gänga - Svivelmutter - O-ring - 24°

66 Parker Direct Link

Beställn.nr.	Slangens inv. diameter				Rör utv. diameter	Gänga
	DN	tum	Storlek	mm	mm	Metrisk
1CAYX-6-03	5	3/16	-03	4,8	6	M12x1,5
1CAYX-8-04	6	1/4	-04	6,4	8	M14x1,5
1CAYX-10-05	8	5/16	-05	7,9	10	M16x1,5
1CAYX-12-06	10	3/8	-06	9,5	12	M18x1,5
1CAYX-15-08	12	1/2	-08	12,7	15	M22x1,5
1CAYX-18-10	16	5/8	-10	15,9	18	M26x1,5

CF - Invändig metrisk gänga - Svivelmutter - O-ring - 24° - Vinkel 90°

66 Parker Direct Link

Beställn.nr.	Slangens inv. diameter				Rör utv. diameter	Gänga
	DN	tum	Storlek	mm	mm	Metrisk
1CFYX-6-03	5	3/16	-03	4,8	6	M12x1,5
1CFYX-8-04	6	1/4	-04	6,4	8	M14x1,5
1CFYX-15-08	12	1/2	-08	12,7	15	M22x1,5

Förbrukningsvaror för underhåll

Snabblim - sid. 485

O-Ringssatser - sid. 499

Snabblim och flytande tätning

140 Parker DirectLink
- Anaerobt gänglåsningslim 485

140 Parker DirectLink
- Låsvätskor 487

140 Parker DirectLink
- Rör- och flänstätning 489

140 Parker DirectLink
- Snabblim 491

140 Parker DirectLink
- Epoxy-lim 493

140 Parker DirectLink
- Tekniska sprayer och vätskor 494

Smörjmedel

61 Parker DirectLink
- Slangolja 497
- Kopplingsfett 498

Tätningar

- O-ringsatser - identifieringsverktyg 499

VISSTE DU ATT VI OCKSÅ GÖR LIM OCH TÄTNINGSMEDEL?

Parkers lim och tätningsmedel

Skruvar att låsa, lager att fästa, läckor att få bort, fogar att täta?
Parkers lim och tätningsmedel är högst effektiva för olika sorters material och för ett stort antal temperaturer.
De är också tåliga mot vibrationer, stötar, lösningsmedel och kemikalier.
De är klara att använda och lätta att lägga på med ett smart munstycke.

Besök **www.parkerstore.com** för mer information eller för att hitta din närmaste ParkerStore.

Parker Store

Anaerobt gänglåsningslim

Beskrivning	• Parkers anaeroba gänglåsningslim är rena, lätta att använda och mycket ekonomiska. Hanteringsstyrka uppnås inom några minuter och total härdning inom några timmar i rumstemperatur.
Nytta	• Förhindra lossade skruvar, gängade mutterdelar och pinnbultar. • Förhindra kärvning och korroderade gängor. • Limmet härdar i spalten efter kontakt med metall i frånvaro av luft. • Kopplingen låses och tätas: ingen förslitande korrosion.

TL22 - Anaerobt gänglåsningslim

140 Parker Direct Link

Beställn.nr.	Viskositet	Demonterings-moment	Spaltfyllning mm	Temperaturresistans °C	Volym ml
TL22E50B12	medium	låg	0,20	-60 / +150	50

Tillämpningar:
- Idealisk för gänglåsning med låg styrka.
- För justeringsskruvar, inställningsskruvar och försänkta skruvhuvuden.
- Bra för tillämpningar med metaller som kan brista vid demontering, t.ex. mässing eller aluminium.

TL55 - Anaerobt gänglåsningslim

140 Parker Direct Link

Beställn.nr.	Viskositet	Demonterings-moment	Spaltfyllning mm	Temperaturresistans °C	Volym ml
TL55E50B12	hög	medium	0,25	-60 / +150	50

Tillämpningar:
- Universaltyp för tillämpningar med medelhög styrka.
- Limmade delar kan nedmonteras med handverktyg för service.
- Förhindrar lossning av vibrerande delar, t.ex. pumpar, pressar eller växellådor.
- Tolererar lätt oljebeläggning av industriella oljor.

Observera!

Lim och tätningsmedel som presenteras i den här katalogen är kanske inte tillgängliga i alla länder och är underställda olika länders lagar och förordningar.

Kontakta din ParkerStore.

TL60 - Anaerobiskt gänglåsningslim (för passiva material)

140 Parker DirectLink

Beställn.nr.	Viskositet	Demonterings-moment	Spaltfyllning mm	Temperaturresistans °C	Volym ml
TL60E50B12	medium	hög	0,15	-60 / +180	50

Tillämpningar:
- För passiva material som rostfritt stål, aluminium, utan aktivator.
- Idealiskt för permanent låsning av bultar på pumphus och motorblock.
- För tillämpningar utan regelbunden demontering.

TL86 - Anaerobt gänglåsningslim

140 Parker DirectLink

Beställn.nr.	Viskositet	Demonterings-moment	Spaltfyllning mm	Temperaturresistans °C	Volym ml
TL86E50B12	medium	hög	0,15	-60 / +150	50

Tillämpningar:
- För tillämpningar med hög styrka.
- För tillämpningar utan regelbunden demontering.
- Tolererar lätt oljebeläggning av industriella oljor.

Låsvätskor

Beskrivning	• Parkers anaeroba låsblandningar är rena, lätta att använda och mycket ekonomiska. Hanteringsstyrka uppnås inom några minuter och total härdning inom några timmar i rumstemperatur.
Tillämpningar	• För fästning av monteringsdelar som lager, bussningar och andra cylindriska delar på axlar och hus.
Nytta	• Förhindra kärvning och korrosion av monterade delar. • Möjliggör ökade kraftöverföringar. • Reparation av utslitna monteringsdelar.

RC30 - Anaerob låsvätska

140 Parker DirectLink

Beställn.nr.	Viskositet	Demonterings-moment	Spaltfyllning mm	Temperaturresistans °C	Volym ml
TL86E50B12	medium	hög	0,15	-60 / +150	50

Tillämpningar:
- För passiva material som rostfritt stål, aluminium, utan aktivator.
- Högt temperaturmotstånd.

RC60 - Anaerob låsvätska

140 Parker DirectLink

Beställn.nr.	Viskositet	Demonterings-moment	Spaltfyllning mm	Temperaturresistans °C	Volym ml
TL86E50B12	medium	hög	0,15	-60 / +150	50

Tillämpningar:
- Idealiskt för att reparera slitna cylindriska delar utan förbehandling.
- Möjliggör återanvändning av slitna lagersäten, nycklar och räfflor.
- Lämpligt för spelrumskompensation.
- Spaltfyllning upp till 0,5 mm.

RC81 - Anaerob låsvätska

140 Parker DirectLink

Beställn.nr.	Viskositet	Demonterings-moment	Spaltfyllning mm	Temperaturresistans °C	Volym ml
TL86E50B12	medium	hög	0,15	-60 / +150	50

Tillämpningar:
- För cylindriska kopplingsdelar som inte kan avfettas grundligt.
- Idealiskt för cylindriska delar med tunna spalter.
- Särskilt lämpligt för lagerhållare.
- Tolererar lätt oljebeläggning av industriella oljor.

RC83 - Anaerob låsvätska

140 Parker DirectLink

Beställn.nr.	Viskositet	Demonterings-moment	Spaltfyllning mm	Temperaturresistans °C	Volym ml
TL86E50B12	medium	hög	0,15	-60 / +150	50

Tillämpningar:
- Högt motstånd mot dynamiska, axiella och radiella belastningar.
- Idealiskt för delar som används i växlar, block eller liknande tillämpningar.
- Universaltyp för praktiskt taget alla områden.

RC84 - Anaerob låsvätska

140 Parker DirectLink

Beställn.nr.	Viskositet	Demonterings-moment	Spaltfyllning mm	Temperaturresistans °C	Volym ml
TL86E50B12	medium	hög	0,15	-60 / +150	50

Tillämpningar:
- Idealiskt för att fästa delar med ett spelrum eller presspassning, t.ex. bussningar, lager och axlar.
- Högt temperaturmotstånd.

Beskrivning	• Parkers anaeroba tätningsblandningar är rena, lätta att använda och mycket ekonomiska. Hanteringsstyrka uppnås inom några minuter och total härdning inom några timmar i rumstemperatur.
Tillämpningar	• För tätning av hydrauliska och pneumatiska kopplingar, tryckluft- och kylledningar, flänsar, hus, lock.
Nytta	• Förhindrar läckage av ämnen i vätske- och gasform. • Förhindrar kärvning och korrosion av tätade delar. • Förhindrar att tätningen sätter sig. • Förhindrar blockering och förorening av ventiler och pluggar (vilket kan inträffa vid användning av Teflon-tejp eller hampa).

Gt21 - Anaerob hydraulik- och pneumatiktätningsblandning

Beställn.nr.	Viskositet	Demonterings-moment	Spaltfyllning mm	Temperaturresistans °C	Volym ml
GT21E50B12	medium	medium	0,15	-60 / +150	50
GT21E200B8	medium	medium	0,15	-60 / +150	50

Tillämpningar:
- Idealiskt för fingängade fogar i hydrauliska och pneumatiska system.
- Lämpligt för små gängade anslutningar.

140 Parker DirectLink

GG25 - Anaerob tätningsblandning för flänsar

Beställn.nr.	Viskositet	Demonterings-moment	Spaltfyllning mm	Temperaturresistans °C	Volym ml
GT21E50B12	medium	medium	0,15	-60 / +150	50
GT21E200B8	medium	medium	0,15	-60 / +150	50

Tillämpningar:
- Idealiskt för tätning av stora, styva flänsar.
- För flänsar kan monteringen ta flera timmar.

140 Parker DirectLink

GG72 - Anaerob tätningsblandning för rör och flänsar (PTFE)

140 Parker DirectLink

Beställn.nr.	Viskositet	Demonterings-moment	Spaltfyllning mm	Temperaturresistans °C	Volym ml
GT21E50B12	medium	medium	0,15	-60 / +150	50
GT21E200B8	medium	medium	0,15	-60 / +150	50

Tillämpningar:
- Idealiskt då härdningen är långsam så att det går att justera om delarna.
- Lämpligt för råmetallgängor.
- Snabbtätning mot tryck upp till 6 bar.
- DVGW- och KTW-godkännande.

GG77 - Anaerob tätningsblandning för gängade rör och kopplingar

140 Parker DirectLink

Beställn.nr.	Viskositet	Demonterings-moment	Spaltfyllning mm	Temperaturresistans °C	Volym ml
GT21E50B12	medium	medium	0,15	-60 / +150	50
GT21E200B8	medium	medium	0,15	-60 / +150	50

Tillämpningar:
- Särskilt för snabb bearbetning vid låga temperaturer, som underhållsarbete utomhus.
- För tillämpningar med medelhög styrka.
- BAM-godkännande för gasformigt syre.

Snabblim

Beskrivning	• Parkers snabblim bygger på cyanoakrylatteknik. De är högresistenta mot nedmontering, motstår temperaturer från -50 till +135°C och är resistenta mot många kemikalier.
Tillämpningar	• För bindning av olika material med och mellan varandra på några sekunder.
Nytta	• Snabbtorkande. • Möjliggör utökad styrka. • Fogade delar kan behandlas omedelbart. • Möjliggör enkla och snabba konstruktioner.

IA01 - Cyanoakrylatlim

140 Parker DirectLink

Beställn.nr.	Viskositet	Demonterings-moment	Spaltfyllning mm	Temperaturresistans °C	Volym ml
IA01E12B30	låg	hög	0,10	-50 / +80	12
IA01E30B20	låg	hög	0,10	-50 / +80	30
IA01E60B12	låg	hög	0,10	-50 / +80	60

Tillämpningar:
- Särskilt lämpligt för EPDM, fast gummi, skumgummi och plast.
- Mycket snabbhärdande.

IA04 - Cyanoakrylatlim

140 Parker DirectLink

Beställn.nr.	Viskositet	Demonterings-moment	Spaltfyllning mm	Temperaturresistans °C	Volym ml
IA01E12B30	låg	hög	0,10	-50 / +80	12
IA01E30B20	låg	hög	0,10	-50 / +80	30
IA01E60B12	låg	hög	0,10	-50 / +80	60

Tillämpningar:
- För metall, plast och gummi.
- Snabb härdning.

IA15 - Cyanoakrylatlim

140 Parker DirectLink

Beställn.nr.	Viskositet	Demonterings-moment	Spaltfyllning mm	Temperaturresistans °C	Volym ml
GT21E50B12	medium	medium	0,15	-60 / +150	50
GT21E200B8	medium	medium	0,15	-60 / +150	50

Tillämpningar:
- För porösa, jämna eller absorberande ytor, t.ex. keramik, kork, trä, läder.
- För större spalter upp till 0,2 mm.
- Långsam härdning.

IA25 - Cyanoakrylatlim

140 Parker DirectLink

Beställn.nr.	Viskositet	Demonterings-moment	Spaltfyllning mm	Temperaturresistans °C	Volym ml
TL86E50B12	medium	hög	0,15	-60 / +150	50

Tillämpningar:
- För tillämpningar där stöttålighet krävs eller stöt- eller rivbelastning kan inträffa.
- Högt temperaturmotstånd.
- Kvarvarande elasticitet efter härdning.
- Inte känsligt för långsiktig fuktighet.
- Långsam härdning.

Epoxy-lim

Beskrivning	• Parkers epoxylim är kallhärdande, lösningsfria tvåkomponentssystem som ger stark fästförmåga. De möjliggör materialbindning med hög hållfasthetsstyrka och stöttålighet, vilket gör dem perfekt lämpade för användning till montering, reparation och tillverkning.
Tillämpningar	• För limning av olika material som metaller, trä, hårdplast och glas.
Nytta	• Permanent fog.

SA0FE - Repair Stick stål

140 Parker DirectLink

Beställn.nr.	Viskositet	Demonterings-moment	Spaltfyllning mm	Temperaturresistans °C	Volym ml
GT21E50B12	medium	medium	0,15	-60 / +150	50
GT21E200B8	medium	medium	0,15	-60 / +150	50

Tillämpningar:
- Enkel hantering: skär – knåda - behandla.
- Det härdade materialet kan maskinbearbetas (t.ex. borras, fyllas, fräsas) och målas/fernissas utan förbehandling.
- Brett temperaturintervall (-50°C till +120°C).
- Resistent mot olja, salt, alkohol, ester och de flesta alkalielösningar och utspädda syror.

SA01 - Epoxy-minutlim

140 Parker DirectLink

Beställn.nr.	Viskositet	Demonterings-moment	Spaltfyllning mm	Temperaturresistans °C	Volym ml
TL86E50B12	medium	hög	0,15	-60 / +150	50

Tillämpningar:
- Perfekt lämpat för design- och monteringsjobb.
- Härdning med kvarvarande elasticitet.
- Självutjämnande.
- Genomskinligt.

SA05 - Fast-Metal-minutlim

140 Parker DirectLink

Beställn.nr.	Viskositet	Demonterings-moment	Spaltfyllning mm	Temperaturresistans °C	Volym ml
TL86E50B12	medium	hög	0,15	-60 / +150	50

Tillämpningar:
- Fyller sprickor, hålrum, spalter och oregelbundna ytor – inte bara på vertikala ytor.
- Kan maskinbearbetas efter härdning, t.ex. genom borrning, slipning och filning.
- Idealiskt lämpad för reparationer som kräver överbryggning av större toleranser.
- Kolgrått.

Beskrivning

- Parkers tekniska sprayer och vätskor är tillgängliga för följande användningsområden:
  - Rengöring och avfettning
  - Smörjoljor och multifunktionsoljor
  - Olika typer av skydd
  - Yt- och korrosionsskydd
  - Upplösande och separerande
  - Inspektionshjälp och andra medel
  - Monteringssprayer

ST02 - Aktivator (för anaerobt härdande snabblim och flytande tätning)

140 Parker DirectLink

Beställn.nr.	Volym ml
ST02E200B12	200

Tillämpningar:
- Ytbehandling/grundfärg för användning med de anaerobt härdande limmen och tätningsmedlen (TL-, RC-, GT- och GG-serien).
- Snabbar på härdningstiden och garanterar starkare bindningar över större spalter.
- Måste användas i kallt väder eller på passiva ytor för att aktivera härdningsprocessen.

CP01 - Rengöringsspray

140 Parker DirectLink

Beställn.nr.	Volym ml
CP01E500B12	500

Tillämpningar:
- Rengöringsspray CP01 rengör och avfettar metaller, glas, keramik och många plaster, t.ex. termoplast som PVC, akrylglas, polystyren och enkla lackeringsbeläggningar kan etsas.
- Avdunstar snabbt utan att lämna rester.
- Används före Parkers lim och tätningsmedel, eftersom oljiga/feta ytor försämrar effekten.
- Rengöring och avfettning före jordning och beläggning.
- Rengöring av maskinkomponenter

CP02 - Plastrengörare (för känsliga plaster)

140 Parker DirectLink

Beställn.nr.	Volym ml
CP02E500B12	500

Tillämpningar:
- Perfekt för rengöring och avfettning av känsliga ytor.
- Lämplig för ytbehandling vid limnning av känsliga plaster, elastomerer eller målade/belagda ytor.
- Torkar snabbt utan att lämna rester.

LT01 - PTFE-multifunktionsspray

140 Parker DirectLink

Beställn.nr.	Temperaturresistans °C	Volym ml
LT01E400B12	-50 / +210	400

Tillämpningar:
- Tack vare den särskilda blandningen, med högt PTFE-innehåll som medför en extremt låg friktionskoefficient, kombinerar produkten smörjning, korrosionsskydd, rengöring, vattenavstötning och konserveringsfunktioner i en enda produkt.
- Tränger undan fukt från elektriska ledningar.
- Eliminerar gnisslande och knarrande ljud.
- Skyddar alla verktyg.
- Silikonfri och resistent mot all väderpåverkan.

LS01 - Silikonspray

140 Parker DirectLink

Beställn.nr.	Temperaturresistans °C	Volym ml
LS01E400B12	-50 / +250	400

Tillämpningar:
- Silikonspray är ett idealiskt rengöringsmedel för effektiv produktions- och underhållsverksamhet.
- Förhindrar ansamling av limrester på pressar och styrningselement.
- Skyddar elektriska kontakter från fukt.
- Håller gummi-, plast- och metalldelar i bra skick.
- Skyddar gummidelar från att bli spröda, frysa och fastna.

TS01 - Läcksökningsspray

140 Parker DirectLink

Beställn.nr.	Temperaturresistans °C	Volym ml
TS01E400B12	0 / +50	400

Tillämpningar:
- TS01 är till för att snabbt, lätt och pålitligt upptäcka läckor (sprickor eller porösa ställen) på trycksatta ledningar.
- För tryckluft, naturgas- eller vätskegastillämpningar.
- För möjliga läckor på kopplingar, ventiler och gängade anslutningar.
- Bildar inte några farliga ämnen med koldioxid, propan, butan, acetylen, syre eller naturgas.

TS90 - Handskyddsskum

140 Parker DirectLink

Beställn.nr.	Volym ml
TS90E200B12	200

Tillämpningar:
- Handskyddsskummet bildar en fettlös, osynlig och vattenresistent hinna som hindrar olika sorters smuts från att tränga igenom huden och porerna.
  Denna "osynliga handske" skyddar mot farliga ämnen och irritationer från aggressiva kemikalier.
- Kan lätt tvättas av med varmvatten.
- Fettfritt.
- Hudvårdseffekt tack vare liposomer.
- Dermatologiskt testat.

AS40 - Anti-seize montagespray

140 Parker DirectLink

Beställn.nr.	Temperaturresistans °C	Volym ml
AS40E400B12	-180 / +1,200	400

Tillämpningar:
- Anti-Seize montagespray skyddar mot korrosion, kärvning och slitage.
  Den består av utvalda, finpolerade fasta smörjmedel och en höggradig syntetisk oljeblandning.
- Lämplig för höga temperaturer (upp till 1 200°C).
- Lämplig för höga tryck och aggressiva medier.
- Skydd mot elektrolytiska reaktioner mellan metaller ("kallvällning").

Beskrivning	• Parkers smörjmedel för slangmontering är tryck- och temperaturresistent. Doppa bara slangändarna i Parkers slangolja och smörj in verktygen lätt före pressning. • 1-litersbehållare.

Smörjmedel för slangmontering

61 Parker Direct Link

Beställn.nr.
HOZE-OIL

Beskrivning	• Vatten-oljeemulsion för lättare montering av Parker Push-Lok®-kopplingar. Denna produkt är mycket användbar i kombination med slang 837BM (labbfri). • Push-Lok®-monteringsolja är också fri från vätande ämnen, som t.ex. silikon (labbfri). • 1-litersflaska.

Push-Lok®-monteringsolja

61 Parker Direct Link

Beställn.nr.
H896137

Kopplingsfett

Beskrivning	• Smörjmedel eller fett används med alla typer av O-ringtätningar för att underlätta montering, öka livslängden och minska friktionen. • Parker O-Lube® är ett mineraloljebaserat smörjmedel som innehåller bariumtvål, medan Super O-Lube® är silikonbaserat.
Tillämpningar	• Tillämpningsrekommendationen måste följas när man väljer och använder ett smörjmedel.

O-Lube - Mineraloljebaserat smörjmedel av förtvålad barium

Beställn.nr.	Vikt
30001000001	110 g
30001000002	16 kg

Super O-Lube® - Silikonbaserat smörjmedel

Beställn.nr.	Vikt
31001100001	55 g
31001100002	3,6 kg
31001100003	18 kg

Niromont smörjmedel för montering av syrafasta kopplingar

Beställn.nr.	Typ
EONIROMONTPASTX	NIROMONT monteringssmörjning i pastaform (130 g)
EONIROMONTFLUESSX	NIROMONT smörjvätska för montering (250 cc)

Beskrivning

- Den stora jakten på O-ringen närmar sig sitt slut - med en O-ringsats från Parker.
- Idealisk för reparations-, kopplings- och monteringsverkstäder. Tillgänglig i olika versioner.

O-Ringssatser

Beställn.nr.	Sats	Detaljer	Antal	Materialsammansättning
360402N0674	N°2	37-storlek i 2-xxx-serie	492	NBR 70 ShA
360402N0552	N°2	37-storlek i 2-xxx-serie	492	NBR 90 ShA
360402V0747	N°2	37-storlek i 2-xxx-serie	492	FKM 75 ShA
370404N0674	N°4	30-storlek i metrisk serie	382	NBR 70 ShA
370405N0674	N°5	30-storlek i metrisk serie	396	NBR 70 ShA
370406N0674	N°6	32-storlek i 2-xxx-serie	407	NBR 70 ShA
370407N0674	N°7	32-storlek i metrisk serie	408	NBR 70 ShA
370408N0552	N°8	20 size for MS 33656	212	NBR 90 ShA

Beskrivning

- Mätkonen kan användas för snabb och korrekt identifiering av 2-xxx O-ring upp till 75 mm diameter.
- Diametern för tvärsnittet är lätt att mäta med hjälp av en kalibrerad skåra i konbasen.
- Mätbandet är lämpligt för O-ringdiametrar upp till 200 mm.

Mätkona och mätband

Beställn.nr.
55000100000

Beskrivning

- Dessa verktyg gör montering och borttagning av O-ringar mycket lättare och skador undviks.
- Den tvådelade satsen levereras komplett i ett plastfack.

Verktyg

Beställn.nr.	Material
55000200000	Metall
55000200001	Plast

PARKER DIRECT LINK
BEHÖVER DU
FLER TEKNISKA UPPGIFTER
WWW.PARKERSTOREDL.COM

42 Parker Direct Link är ett enkelt sätt att de produkter och den tekniska information du är intresserad av. Allt du behöver är ett nummer – det är lika enkelt som 1, 2, 3:

1) Logga in på **www.parkerstoredl.com**
2) Välj ditt språk.
3) Ange Parker Direct Link-koden som står bredvid varje produkt i den här katalogen.

Verktyg och tillbehör

MiniKrimp® - sid. 516

Parflange® 1025 - sid. 533

ServiceMaster Plus - sid. 543

Slangtillbehör

61 Parker Direct Link • Skydd 502
61 Parker Direct Link • Slangskydd 504

Klämmor

61 Parker Direct Link • Slangklämmor 507
63 Parker Direct Link • Rörklammor 509
63 Parker Direct Link • Rörklämkomponenter 512

Krimpning

61 Parker Direct Link • Slangpressar 516
61 Parker Direct Link • Verktyg för slangpressning 523
61 Parker Direct Link • Slangkapar 524

Verktyg

61 Parker Direct Link • Par-Lok®-skiftnyckel 526

Rörverktyg

64 Parker Direct Link • Rörkapar 527
63 Parker Direct Link • EO-rörpreparering 528
63 Parker Direct Link • Rörbockningsverktyg 530
63 Parker Direct Link • Handrörpreparering 533

Mätinstrument och kontroll

• Mätnipplar 537
63 Parker Direct Link • Diagnosprodukter 541
63 Parker Direct Link • Diagnostiska tillbehör 544
63 Parker Direct Link • Industriella produkter 548
63 Parker Direct Link • Sensorer 551
54 Parker Direct Link • Nivå- och temperaturmätare 553
93 Parker Direct Link • Tryckregulatorer 554
54 Parker Direct Link • Tryckmätare 555
63 Parker Direct Link • Gängtolkssats 556
63 Parker Direct Link • Övervakning av vätsketillstånd 558

Portabla filtreringssystem

54 Parker Direct Link • Bärbar filtreringsvagn och skydd 560

Tillbehör

64 Parker Direct Link • PTFE-tejp 562

HS - Gripstrumpa för gummi- och termoplastslang

61 Parker Direct Link

Beställn.nr.	Inv. diameter		Utv. diameter	
	tum	Storlek	mm	F(kN)*
HS-03	3/16	-03	9-15	3/9
HS-05	5/16	-05	15-20	6/18
HS-08	1/2	-08	20-30	11/33
HS-12	3/4	-12	30-40	11/33

*F(kN) 3/9: arbetsbelastning 3 kN, brottbelastning 9 kN, t.ex. DN5.

AG - Skyddsspiral

61 Parker Direct Link

Beställn.nr.	Inv. diameter mm	För slangdimension				
		701, 371LT, 372,731, 781, 791TC	301SN	421SN, 692, 436, 441, 462, 492, 461LT, 471TC, 451TC	801, 831	811
AG-060	15,20			-04	-04/-05	
AG-066	16,75		-04	-05		
AG-072	18,25		-05	-06	-06	
AG-084	21,30		-06	-08	-08	
AG-097	24,60	-06	-08	-10	-10	
AG-106	26,90	-08	-10			
AG-113	28,70			-12	-12	
AG-122	30,95	-10	-12			
AG-131	33,25	-12			-16	-12
AG-155	39,35	-16	-16	-16		-16
AG-166	42,15					
AG-182	46,20			-20		-20
AG-209	53,05	-20	-20	-24		-24
AG-232	58,90		-24			

55 SSG - En särskild skyddsfjäder som kan kapas i längder (hårddragen pläterad ståltråd) för termoplastslang

61 Parker Direct Link

Beställn.nr.	Inv. diameter mm	Längd mm
55SSG-3	11,9	127,0
55SSG-4	14,0	127,0
55SSG-5	15,5	127,0
55SSG-6	17,3	127,0
55SSG-8	21,1	127,0
55SSG-12	27,7	177,8

SG - Skyddsspiral

61 Parker Direct Link

Beställn.nr.	Inv. diameter mm	För slangdimension				
		701, 371LT, 372,731, 781, 791TC	301SN	421SN, 692, 436, 441, 462, 492, 461LT, 471TC, 451TC	801, 831	811
SG-060	15,20			-04	-04/-05	
SG-066	16,75		-04	-05		
SG-072	18,25		-05	-06	-06	
SG-084	21,30		-06	-08	-08	
SG-097	24,60	-06	-08	-10	-10	
SG-106	26,90	-08	-10			
SG-113	28,70			-12	-12	
SG-122	30,95	-10	-12			
SG-131	33,25	-12			-16	-12
SG-155	39,35	-16	-16	-16		-16
SG-161	40,85					
SG-166	42,15					
SG-182	46,20			-20		-20
SG-209	53,05	-20	-20	-24		
SG-220	55,85	-24				-24
SG-232	58,90		-24			
SG-270	68,55			-32		-32
SG-292	74,20		-32			

Skyddsspiralfjädern av stål, gjord av korrosionstålig kabel, skyddar slangskyddet mot förslitning.

HG - PolyGuard skyddsspiral i plast

61 Parker Direct Link

Beställn.nr.	Inv. diameter mm	För slangdimension 701, 371LT, 372,731, 781, 791TC	301SN	421SN, 692, 436, 441, 462, 492, 461LT, 471TC, 451TC	801, 831	811
HG-075	19,1	-06	-06/-08	-08/-10	-08/-10	
HG-100	25,4	-08/-10	-10/-12	-12	-12	-12
HG-125	31,8	-12		-16	-16	
HG-150	58,1	-16	-16/-20	-20		-16/-20
HG-200	50,8	-20/-24/-32	-24/-32	-24/-32		-24/-32/-40
HG-350	88,9					-48

Skyddar slangen från förslitning och skärskador.
Motståndskraftig mot luft, vatten, olja, bensin, hydraulvätska och de flesta lösningsmedel.

PG - ParKoil skyddsspiral i plast

61 Parker Direct Link

Beställn.nr.	Inv. diameter mm	För slangdimension 701, 371LT, 372,731, 781, 791TC	301SN	421SN, 692, 436, 441, 462, 492, 461LT, 471TC, 451TC	801, 831	811
PG-038	9,6					
PG-050	12,7		-03/-04	-04/-05	-04/-05	
PG-062	15,7		-05	-06	-06	
PG-075	19,1	-06	-06	-08	-08	
PG-088	25,4	-08	-08	-10	-10	
PG-100	30,2	-10	-10/-12	-12	-12	
PG-119	35,1	-12			-16	-12
PG-138	47,7	-16/-20	-16	16/-20		16/-20
PG-188		-24/-32	-20/-24/-32	-24/-32		-24/-32

Skyddar slangen från förslitning och skärskador.
Motståndskraftig mot luft, vatten, olja, bensin, hydraulvätska och de flesta lösningsmedel.

AS-B - Tunga serien svart färg - Partek®-skyddsstrumpa i nylon

61 Parker Direct Link

Beställn.nr.	701, 371LT, 372,731, 781, 791TC	301SN	421SN, 692, 436, 441, 462, 492, 461LT, 471TC, 451TC	801, 831	811
AS-B-11			-04	-04	
AS-B-13		-04	-05		
AS-B-13		-05	-06	-06	
AS-B-15		-06		-08	
AS-B-15	-06		-08		
AS-B-17	-08	-08	-10	-10	
AS-B-19	-10	-12	-12	-12	
AS-B-22	-12				-12
AS-B-27			-16	-16	
AS-B-33	-16	-16			-16
AS-B-37	-20	-20	-24		
AS-B-58					-40/-48

Temperaturområde -55°C upp till +120°C
Motståndskraftig mot luft, vatten, olja, bensin, hydraulvätska och de flesta lösningsmedel.

AS-Y - Tunga serien gul färg, Partek®-skyddsstrumpa i nylon

61 Parker Direct Link

Beställn.nr.	För slangdimension				
	301SN	801, 831	811	701, 731, 781, 791TC	421, 436, 441, 463, 492, 493, 451TC, 461LT, 471TC
AS-Y-11		-04			-04
AS-Y-13	-04				-05
AS-Y-13	-05	-06			-06
AS-Y-15	-06	-08			
AS-Y-15				-06	-08
AS-Y-17	-08	-10		-08	-10
AS-Y-19	-12	-12		-10	-12
AS-Y-22			-12	-12	
AS-Y-27		-16			-16
AS-Y-33	-16		-16	-16	
AS-Y-37	-20			-20	-24

Temperaturområde -55°C upp till +120°C

PS-B - Lätta serien, svart, Partek®-skyddsstrumpa i nylon

61 Parker Direct Link

Beställn.nr.	För slangdimension				
	301SN	801, 831	811	701, 731, 781, 791TC	421, 436, 441, 463, 492, 493, 451TC, 461LT, 471TC
PS-B-13	-04	-06			-05
PS-B-13	-05				-06
PS-B-15	-06	-08		-06	-08
PS-B-17	-08	-10		-08	-10
PS-B-22	-12	-12	-12	-10	-12
PS-B-22			-12	-12	
PS-B-33	-16	-16	-16	-16	-16
PS-B-33			-16		
PS-B-35			-20		-20
PS-B-37	-20			-20	-24
PS-B-39	-24		-24	-24	
PS-B-45	-32		-32		-32
PS-B-47				-32	

Temperaturområde -55°C upp till +120°C

FS-F - Brandskyddsstrumpa

61 Parker Direct Link

Beställn.nr.	För slangdimension				
	301SN	801, 831	811	701, 731, 781, 791TC	421, 436, 441, 463, 492, 493, 451TC, 461LT, 471TC
FS-F-10	3	-04			-03/-04
FS-F-11	-04				-05
FS-F-12	-05	-06			
FS-F-14	-06	-08	-06		-06
FS-F-16				-06	-08
FS-F-18	-08/-10	-10	-08	-08	-10
FS-F-20	-12	-12	-10	-10	-12
FS-F-22		-16	-12	-12	-14
FS-F-24					-16
FS-F-28	-16		-16	-16	
FS-F-32			-20		-20
FS-F-38	-20/-24		-24	-20/-24	-24
FS-F-40					
FS-F-48	-32		-32	-32	-32

Dessa brandskyddsstrumpor är gjorda av ett lager homogen glasfiberflätning med en speciell utvändig beläggning.
När brandskyddsstrumpan monteras på slangar med skruv- eller klämkopplingar, skall brandhylsklammor användas.
Temperaturområde -73°C upp till +260°C

M-serien - Slangklämma med snäckskruv

61 Parker Direct Link

Beställn.nr.	Spännvidd	
	tum	mm
M0200	0,25-0,62	6-16
M0300	0,30-0,87	8-22
M0400	0,66-1,25	16-32
M0500	0,66-1,50	16-8
M1100	2,50-3,50	64-90

För alla klämtillämpningar som uppfyller normala omgivningsförhållanden.
Sexkantskruv tillverkad av zinkpläterat kolstål.

MS-serien - Slangklämmor med snäckskruv

61 Parker Direct Link

Beställn.nr.	Spännvidd	
	tum	mm
MS0200N	0,25-0,62	6-16
MS0300N	0,30-0,87	8-22
MS0400N	0,66-1,25	16-32
MS0500N	0,66-1,50	16-38
MS0600N	0,66-1,75	19-45
MS0700N	1,00-2,00	25-50
MS0800N	1,38-2,38	35-60
MS0900N	1,75-2,75	45-70
MS1000N	2,25-3,25	58-82
MS1100N	2,50-3,50	64-90
MS1200N	3,00-4,00	77-100

Att föredra för de omgivningsförhållanden som kräver det extra skydd som ges av denna slangklämma i 100 % rostfritt stål.
Sexkantskruv av rostfritt stål i AISI 305-serien.

S-serien - Standard

61 Parker Direct Link

Beställn.nr.	Spännvidd	
	tum	mm
S0600	0,38-0,87	10-22
S0800	0,44-1,00	11-25
S1000	0,50-1,12	13-28
S1040	5,00-7,00	129-178
S1200	0,50-1,25	13-32
S1600	0,75-1,50	19-40
S2000	0,75-1,75	19-44
S2400	1,00-2,00	26-50
S2800	1,32-2,25	34-57
S3200	1,57-2,50	40-64
S3600	0,88-2,75	23-70
S4000	1,13-3,00	29-76
S4400	1,32-3,25	34-82
S4800	1,63-3,50	42-90
S5200	1,88-3,75	48-95
S5600	2,13-4,00	54-100
S6400	2,63-4,50	67-114
S7200	3,13-5,00	80-130
S8000	3,63-5,50	92-140
S8800	4,25-6,00	108-150
S9600	4,75-6,50	121-165

Band och hus av rostfritt stål för alla klämtillämpningar, uppfyller normala omgivningsförhållanden.
Sexkantskruv tillverkad av zinkpläterat kolstål.

SS - N Series - Klammor - Rostfritt stål

61 Parker Direct Link

Beställn.nr.	Spännvidd	
	tum	mm
SS0600N	0,38-0,87	10-22
SS0800N	0,44-1,00	11-25
SS1000N	0,50-1,12	13-28
SS1040N	5,00-7,00	129-178
SS1200N	0,50-1,25	13-32
SS1600N	0,75-1,50	19-40
SS2000N	0,75-1,75	19-44
SS2400N	1,00-2,00	26-50
SS2800N	1,32-2,25	34-57
SS3200N	1,57-2,50	40-64
SS3600N	0,88-2,75	23-70
SS4000N	1,13-3,00	29-76
SS4400N	1,32-3,25	34-82
SS4800N	1,63-3,50	42-90
SS5200N	1,88-3,75	48-95
SS5600N	2,13-4,00	54-100
SS6400N	2,63-4,50	67-114
SS7200N	3,13-5,00	80-130
SS8000N	3,63-5,50	92-140
SS8800N	4,25-6,00	108-150
SS9600N	4,75-6,50	121-165

Att föredra för de omgivningsförhållanden som kräver det extra skydd som ges av denna slangklämma i 100 % rostfritt stål.
Sexkantskruv av rostfritt stål i AISI 305-serien.

Beskrivning	• Enligt DIN 3015: - Övre och undre klämhalvorna är identiska. - Rillor innanför klammans hål har en stöt- och vibrationsdämpande effekt och absorberar krafterna riktade i röraxelns riktning. - När slangar används rekommenderar vi att klamhalvor med slät inre cylinderyta används. - Vridmoment för skruvåtdragning och axiella rörskjuvningskrafter. - De angivna skruvåtdragningsmomenten och axiella rörskjuvningskrafterna gäller montering med täckplattor och utvändiga sexkantbultar enligt DIN 931/933. - Den axiella rörskjuvningskraften (enligt DIN 3015, del 10) är ett genomsnittsvärde, som avgörs av tre tester som görs med ett stålrör enligt DIN 2448 i St. 37, där statisk friktion förutsätts (temperatur under tester: 23°C). - När klämman belastas med den angivna testkraften (F) i den axiella rörriktningen, får inte röret glida i klämman.
Material	• Polypropylen. • Polyamid. • Gummi. • Aluminium.
Temperaturområde	• -30°C upp till +90°C. • 40°C upp till +120°C. • 50°C upp till +120°C. • upp till +300°C.
Färg	• Mörkgrön. • Svart.

Alla metalldelar även tillgängliga i rostfritt stål.
Andra material på begäran.
Egenskaper för rostfritt stål 1,4401/1,4571 (AISI 316/316 TI), resistent mot rost och syra.

Fördelar	• Lämpliga för systemlösningar.
Nytta	• Alla produkter passar perfekt ihop.

Rörklammor

63 Parker Direct Link

Mekaniska egenskaper	DIN	Polypropylen (PP)	Polyamid 6 (PA 6)	Aluminium	Gummi
Densitet		0,906 g/cm³	1,12-1,15 g/cm³	2,65 g/cm³	0,98 g/cm³
Böjningsavvikelse	DIN 53452	36 N/mm²	130...200 N/mm²	70 N/mm²	-
Slagtålighet	DIN 53453	inget brott	inget brott	-	-
Tryckhållfasthet	DIN 53454	90 N/mm²	120 N/mm²	HB 500...600 N/mm²	A + B: 64° hårdhet
Elasticitetsmodul	DIN 53452	1500 N/mm²	3000 N/mm²	70,000 N/mm²	-
utan brott	DIN 53454	25-35 N/mm²	80-90 N/mm²	180 N/mm²	A + B: 6,1 N/mm² C: 8,5 N/mm²
Termiska egenskaper		**Polypropylen (PP)**	**Polyamid 6 (PA 6)**	**Aluminium**	**Gummi**
Temperaturmotstånd		-30 to +90°C	-40 to +120°C	300°C	-50 to +120°C
Kemiska egenskaper		**Polypropylen (PP)**	**Polyamid 6 (PA 6)**	**Aluminium**	**Gummi**
Svaga syror		Begränsad tålighet	Begränsad tålighet	-	Tålig
Svaga baser		Begränsad tålighet	Begränsad tålighet	-	Tålig
Alkohol		Tålig	Tålig	-	Tålig
Bensin		Begränsad tålighet	Tålig	-	Begränsad tålighet
Mineraloljor		Tålig	Tålig	-	Tålig
Andra oljor		Tålig	Tålig	-	Tålig

Åtdragning / skjuvning lätta serien (DIN 3015, del 1)

Storlek	Fästskruv DIN 931/933	Polypropylen		Polyamid		Aluminium	
		Skruvåtdragnings-moment (Mn)	Rörskjuvnings-kraft F (kN)	Skruvåtdragnings-moment (Mn)	Rörskjuvnings-kraft F (kN)	Skruvåtdragnings-moment (Mn)	Rörskjuvnings-kraft F (kN)
0	M6	8	0,6	10	0,6	-	-
1	M6	8	1,1	10	0,7	12	4,2
2	M6	8	1,2	10	0,8	12	4,3
3	M6	8	1,4	10	1,6	12	4,8
4	M6	8	1,5	10	1,7	12	5,0
5	M6	8	1,9	10	2,0	12	7,3
6	M6	8	2,0	10	2,5	12	8,9

Åtdragning / skjuvning lätta serien (DIN 3015, del 2)

Storlek	Fästskruv DIN 931/933	Polypropylen		Polyamid		Aluminium	
		Skruvåtdragnings-moment (Mn)	Rörskjuvnings-kraft F (kN)	Skruvåtdragnings-moment (Mn)	Rörskjuvnings-kraft F (kN)	Skruvåtdragnings-moment (Mn)	Rörskjuvnings-kraft F (kN)
1	M10	12	1,6	10	0,6	-	-
2	M10	12	1,1	10	0,7	12	4,2
3	M10	15	1,2	10	0,8	12	4,3
4	M12	30	1,4	10	1,6	12	4,8
5	M16	45	1,5	10	1,7	12	5,0
6	M20	80	1,9	10	2,0	12	7,3
7	M24	110	2,0	10	2,5	12	8,9
8	M30	180					

Rörklammor serie A (lätta konstruktionsserien), komponenter, DIN 3015, del 1.

Beställningskod för klämventiler

- Polypropylen = RAP ; Invändigt slät = RAPG.
- Polyamid 6 = RAN ; Invändigt slät = RANG.
- Gummi = RAVG.
- Aluminium = RAA (aluminium endast storlekar 1 till 6).
- (Byt ut standardförkortningen RAP i artikelnumret efter behov).

- 1 part = 2 klämhalvor.

RAP - Rörklammor serie A lätta serien - Komponenter (DIN 3015, del 1)

63 Parker Direct Link

Beställn.nr.	Rör utv. diameter		Klammor
	tum	mm	storlek
RAP006X	-	6,0	0
RAP006.4X	1/4	6,4	0
RAP008X	5/16	8,0	0
RAP009.5X	3/8	9,5	0
RAP010X	-	10,0	0
RAP012X	-	12,0	0
RAP106X	-	6,0	1
RAP106.4X	1/4	6,4	1
RAP108X	5/16	8,0	1
RAP109.5X	3/8	9,5	1
RAP110X	-	10,0	1
RAP112X	-	12,0	1
RAP212.7X	1/2	12,7	2
RAP213.5X	-	13,5	2
RAP214X	-	14,0	2
RAP215X	-	15,0	2
RAP216X	5/8	16,0	2
RAP217.2X	-	17,2	2
RAP218X	-	18,0	2
RAP319X	3/4	19,0	3
RAP320X	-	20,0	3
RAP321.3X	-	21,3	3
RAP322X	-	22,0	3
RAP323X	-	23,0	3
RAP325X	1	25,0	3
RAP426.9X	-	26,9	4
RAP428X	-	28,0	4
RAP430X	-	30,0	4
RAP532X	11/4	32,0	5
RAP533.7X	-	33,7	5
RAP535X	-	35,0	5
RAP538X	11/2	38,0	5
RAP540X	-	40,0	5
RAP542X	-	42,0	5
RAP645X	-	45,0	6
RAP648X	-	48,0	6
RAP650X	-	50,0	6
RAP650.8X	2	50,8	6
RAP652X	-	52,0	6
RAP655X	-	55,0	6
RAP657X	21/4	57,0	6

Då solida gummiklämmor skall monteras, måste täckplattor, sexkantskruvar och låsbrickor användas.

APLA - Svetsplatta/låsplatta - Lång

63 Parker Direct Link

Beställn.nr.	Klammor storlek
APLA0X	0
APLA1X	1
APLA2X	2
APLA3X	3
APLA4X	4
APLA5X	5
APLA6X	6

APDA - Dubbel täckplatta

63 Parker Direct Link

Beställn.nr.	Klammor storlek
APDA1X	1
APDA2X	2
APDA3X	3

APRA - Multipelsvetsplattor

63 Parker Direct Link

Beställn.nr.	Klammor storlek
APRA0X (10 klämmor)	0
APRA1X (10 klämmor)	1
APRA2X (10 klämmor)	2
APRA3X (10 klämmor)	3

APWA - Svetsplatta - Vinklad

63 Parker Direct Link

Beställn.nr.	Klammor storlek
APWA1X	1
APWA2X	2
APWA3X	3
APWA4X	4
APWA5X	5

DPA - Täckplatta

63 Parker Direct Link

Beställn.nr.	Klammor storlek
DPA0X	0
DPA1X	1
DPA2X	2
DPA3X	3
DPA4X	4
DPA5X	5
DPA6X	6

Metalldelar även tillgängliga i rostfritt stål.

ASA - Påbyggnadsskruv

63 Parker Direct Link

Beställn.nr.	Klammor storlek
ASA0X	0
ASA0X	1
ASA2X	2
ASA3X	3
ASA4X	4
ASA5X	5
ASA6X	6

Då påbyggnadsskruv används krävs låsplattor i den sammanbyggda enheten.
Vid montering av fasta gummiklämmor måste täckplattor, sexkantskruvar och låsbrickor användas.

TS...A/B - Monteringsskena

63 Parker Direct Link

Beställn.nr.	Dimensioner tjocklek
TS11A/B1X	11
TS11A/B2X	11
TS14A/B1X	14
TS14A/B2X	14
TS30A/B1X	30
TS30A/B2X	30

TM...A/B1 - Ankarmutter

63 Parker Direct Link

Beställn.nr.	Dimensioner			
	a	b	c	m
TMA/TMB1VERZX	25,4	10,4	12	M6

SLA - Spårskruv

63 Parker Direct Link

Beställn.nr.	Dimensioner Diameter x längd
SLA0X	M6 x 20
SLA2X	M6 x 25
SLA3X	M6 x 30
SLA4X	M6 x 35
SLA5X	M6 x 50
SLA6X	M6 x 60

SSLA - Sexkantsskruv

63 Parker Direct Link

Beställn.nr.	Dimensioner Diameter x längd
SSLA0X	M6 x 30
SSLA2/SSB1X	M6 x 35
SSLA3X	M6 x 40
SSLA4X	M6 x 45
SSLA5X	M6 x 60
SSLA6X	M6 x 70

ISA - Insexskruv

63 Parker Direct Link

Beställn.nr.	Dimensioner Diameter x längd
ISA0X	M6 x 20
ISA2X	M6 x 25
ISA3X	M6 x 30
ISA4X	M6 x 35
ISA5X	M6 x 50
ISA6X	M6 x 60

SBA - Låsplatta 1

63 Parker Direct Link

Beställn.nr.	Längd mm	Sexkant mm
SBAX	30	11

USA - Låsplatta 2

63 Parker Direct Link

Beställn.nr.	Dimensioner	
	a	b
USA/USB1X	9	18

PRESSA SLANG

JA

DU KAN

Parker KarryKrimp®

Behöver du byta ut en trasig slang?
Befinner du dig för långt från en ParkerStore och utom räckhåll för en Hose Doctor-tjänst?
Då finns det bara en lösning: Parkers bärbara slangpress KarryKrimp – lätt att hantera, kostnadseffektiv och byggd för många års pålitlig tjänst.
På några minuter är ditt maskineri igång igen och problemet är löst.
Så ta en Parker KarryKrimp med dig och håll din anläggning igång.

Besök **www.parkerstore.com** för mer information eller för att hitta din närmaste ParkerStore.

Slangpressar
Parkrimp® MiniKrimp®

För slangkopplingar: Parkrimp® presskopplingar.	
Beskrivning	• MiniKrimp® pressar slangar med ett eller två lager stål- eller textilflätning från storlek -04 upp till storlek -16.
Kopplingar	• 48 (gummislangar) • 55, 56, 58, 91N, EH (termoplastslangar) • Denna maskin kan inte pressa kopplingar i rostfritt stål i 43-serien.
Dimensioner	• L 127 mm x B 178 mm x H 394 mm.
Vikt	• 16 kg.
Installationstid	• 20 sekunder.
Tillämpningar	• Används med handpump (se s. 520) och pressbackar (se s. 516, 523).
Begränsningar	• Inte lämplig för multispiralslangar eller tvådelade kopplingar. • Inte lämplig för regelbunden pressning av slangar storlek -12 och -16.

94C - MiniKrimp - Slangpress för storlekar upp till dimension 16

61 Parker Direct Link
66 Parker Direct Link

Beställn.nr.
94C-001-PFD

82C-R - Presssring för slangpressar

61 Parker Direct Link
66 Parker Direct Link

Beställn.nr.	Färg
82C-R01	Silver
82C-R02	Svart

80C-T - Pressbackssats för MiniKrimp, 91N-seriens kopplingar

61 Parker Direct Link
66 Parker Direct Link

Beställn.nr.	Inv. diameter	
	tum	Storlek
80C-T04N	1/4	-04
80C-T05N	5/16	-05
80C-T06N	3/8	-06
80C-T08N	1/2	-08
80C-T10N	5/8	-10
80C-T12N	3/4	-12
80C-T16N	1	-16

Satserna med pressbackar är färgkodade för att underlätta identifieringen.

80C-P - Pressbackssats för MiniKrimp - 56-seriens kopplingar

61 Parker Direct Link
66 Parker Direct Link

Beställn.nr.	Inv. diameter		För slangtyp
	tum	Storlek	
80C-P03	3/16	-03	520N/528N/540N/1202LT
80C-P03F	3/16	-03	2040N
80C-P04	1/4	-04	520N/528N/540N/1202LT/2040N
80C-P05	5/16	-05	520N/528N/540N/1202LT
80C-P05F	5/16	-05	2040N
80C-P06	3/8	-06	520N/528N/540N/1202LT/2040N
80C-P08	1/2	-08	520N/528N/540N/2040N

Slangpressar
Parkrimp® KarryKrimp®

Beskrivning	• KarryKrimp® pressar slangar med ett eller två lager stål- eller textilflätning från storlek -4 upp till storlek -20. • Press med handpump, slanganordning och två pressringar.
Kopplingar	• 48 (gummislangar). • 55, 56, 58, 91N, EH (termoplastslangar).
Dimensioner	• H 686 mm x B 380 mm x D 305 mm.
Vikt	• 23 kg (82CE-061). • 18 kg (82C-061).
Pressbackar	• 82C, se s. 523.
Begränsningar	• Inte lämplig för multispiralslangar eller tvådelade kopplingar.

82CE - KarryKrimp® 1 - Slangpress

61 Parker Direct Link
66 Parker Direct Link

Beställn.nr.	Detaljer
82CE-061	KarryKrimp® 1 (med handpump, pressringar och slang)
82CE-003	KarryKrimp® 1 (med lufthydraulisk pump 82CE-0AP, pressringar och slang)

Slangpressar
Parkrimp® KarryKrimp®

Beskrivning	• KarryKrimp® 2 slangpressar*: - En- och två lagers ståltrådflätade slangar - Textilflätade slangar upp till storlek -20 - Trelagers stålflätade slangar upp till storlek -16 - 4SP-multispiralslangar upp till storlek -16 - 4SH-multispiralslangar upp till storlek -16 - Sexspiralslangar med ståltråd upp till storlek -16.
Kopplingar	• 26,43,46,48,70,73,78 (gummislangar). • 55, 56, 58, 91N, EH (termoplastslangar).
Dimensioner	• H 762 mm x B 356 mm x D 381 mm (med ställ).
Vikt	• 46 kg.
Pressbackar	• 85C, se s. 523.
Tillämpningar	• Drivs med handpump, luft-hydraulisk och elektrisk pump.
Begränsningar	• Inte lämplig för multispiralslangar storlek -20, -24 och -32. • Inte för tvådelade kopplingar.

* Komplett med slanganordning och snabbkoppling, 2 dragringar och nedmonterbart ställ.

85CE - KarryKrimp® 2 - Slangpress

61 Parker Direct Link
66 Parker Direct Link

Beställn.nr.	Detaljer
85CE-061	Karrykrimp® 2 (med handpump, pressringar och slanganordning)
85C-061	KarryKrimp® 2 (utan pump men med pressringar och slanganordning)
85CE-003	Karrykrimp® 2 (med lufthydraulisk pump, pressringar och slanganordning)

Arbetstryck	• Max. 70 MPa.
Dimensioner	• L 395 mm x B 148 mm x H 145 mm.
Vikt	• 5,3 kg.
Anslutning	• Hydraulisk 3/8-18 NPTF-gänga, luft 1/4-18 NPTF-gänga.

82CE-0AP - Lufthydraulisk pump

61 Parker Direct Link
66 Parker Direct Link

Beställn.nr.
82CE-0AP

Arbetstryck	• Max. 70 MPa.
Dimensioner	• L 539 mm x B 417 mm x H 151 mm.
Vikt	• 11,6 kg.
Spakkraft	• 55 kg.
Tankkapacitet	• 2294 cm³.

85CE-0HP - Handpump

61 Parker Direct Link
66 Parker Direct Link

Beställn.nr.
85CE-0HP

Beskrivning	• Slang för att ansluta antingen handpump eller lufthydraulisk pump till pressen.
Arbetstryck	• Max. 700 bar (10153 psi).
Dimensioner	• L 1830 mm.
Anslutning storlek	• 1. 3/8-18 NPT utvändig. • 2. 3/8" koppling.

82C-00L - Slangledning

61 Parker Direct Link
66 Parker Direct Link

Beställn.nr.
82C-00L

Arbetstryck	• 70 MPa.
Dimensioner	• L 320 mm x B 320 mm x H 480 mm.
Vikt	• 8,4 kg.
Tankkapacitet	• 662 cm³.

85C-0AP - Turboluftpump

61 Parker Direct Link
66 Parker Direct Link

Beställn.nr.	Tryckluftsanslutning
85C-0AP	1/4 18 NPTF-gänga

Arbetstryck	• 70 MPa med 3/2 handventil.
Dimensioner	• L 320 mm x B 320 mm x H 480 mm.
Vikt	• 12 kg.
Tankkapacitet	• 2000 cm³.
Anslutning	• Enfas / 230 V.

82CE-0EP - Kraftpump

61 Parker Direct Link
66 Parker Direct Link

Beställn.nr.
82CE-0EP

Parkrimp® - Pressbackar

Beställn.nr.	Slangens inv. diameter		Anslutnings-serie
	DN	Storlek	
80C-E04	-04	-06	26
80C-A04	-04	-06	43
80C-B04	-04	-06	46
80C-C04	-04	-06	48
80C-E05	-05	-08	26
80C-A05	-05	-08	43
80C-B05	-05	-08	46
80C-C05	-05	-08	48
80C-E06	-06	-10	26
80C-A06	-06	-10	43
80C-B06	-06	-10	46
80C-C06	-06	-10	48
83C-D06	-06	-10	70
83C-D06	-06	-10	71
80C-E08	-08	-12	26
80C-A08	-08	-12	43
80C-B08	-08	-12	46
80C-C08	-08	-12	48
83C-D08	-08	-12	70
83C-D08	-08	-12	71
80C-E10	-10	-16	26
80C-A10	-10	-16	43
80C-B10	-10	-16	46
80C-C10	-10	-16	48
83C-D10	-10	-16	70
83C-D10	-10	-16	71
80C-E12	-12	-20	26
80C-A12	-12	-20	43
80C-B12	-12	-20	46
80C-C12	-12	-20	48
83C-D12	-12	-20	70
83C-D12	-12	-20	71
83C-L12 eller 80C-L12	-12	-20	73/78/79
80C-E16	-16	25	26
80C-A16 eller 83C-A16H	-16	25	43
80C-B16	-16	25	46
80C-C16 eller 83C-C16H	-16	25	48
83C-D16 eller 83C-D16H	-16	25	70
83C-D16 eller 83C-D16H	-16	25	71
83C-L16 eller 80C-L16	-16	25	73/78/79
83C-E20	-20	-32	26
80C-A20 eller 83C-A20H	-20	-32	43
80C-B20	-20	-32	46
80C-C20 eller 83C-C20H	-20	-32	48
83C-D20 eller 83C-D20H	-20	-32	70
83C-D20 eller 83C-D20H	-20	-32	71
83C-L20	-20	-32	73/78/79
83C-E24	-24	40	26
83C-A24	-24	40	43
83C-D24	-24	40	70
83C-D24	-24	40	71
83C-L24	-24	40	73/78/79
83C-E32	-32	50	26
83C-A32	-32	50	43
83C-C32	-32	50	48
83C-D32	-32	50	71
83C-L32	-32	50	73/78/79

61 Parker Direct Link
66 Parker Direct Link

Beskrivning	• TH3-3-slangkapen skär: - En- och tvålagers ståltråd. - Textilflätade slangar upp till storlek -32. - Multispiralslangar upp till 4-lagers, upp till storlek -32. - Multispiralslangar upp till 6-lagers, upp till storlek -20. • Kapklingan är täckt under användning.
Dimensioner	• H 370 mm x B 650 mm x D 580 mm (med spak H 1050 mm).
Vikt	• 75 kg.
Elektrisk ström	• 400 V - 3,7 KW - 50 Hz - 16 A.
Avgassystem	• 50 mm diameter.
Sugflöde	• 400 m³/h.
Begränsningar	• kapning av 6-lagers flerspiralslang minskar klingans livslängd.

TH3-3 - Slangkap

Beställn.nr.	Bytesklinga beställn.nr	Räfflad klinga	
		beställn.nr	diameter
TH3-3	T891180	T905871	350 mm x 3 mm x 30 mm

Maskin med slät standardklinga
Diameter: 350 mm x 3 mm x 30 mm

61 Parker Direct Link
66 Parker Direct Link

Beskrivning	• TH3-2-slangkapen skär: - En- och tvålagers ståltråd. - Textilflätade slangar upp till storlek -20. • Multispiralslangar upp till 4-lagers, upp till storlek -16.
Dimensioner	• B 650 mm x D 420 mm x H 300 mm (med spak H 1050 mm).
Vikt	• 50 kg.
Tillämpningar	• För mobila servicefordon med 12 volts spänningsmatning.
Begränsningar	• Inte lämplig för stora slangstorlekar eller multispiralslang.

TH3-2 - Slangkap

Beställn.nr.	Bytesklinga beställn.nr
TH3-2-12VDC	T891179

Maskin med jämn standardklinga
Diameter: 275 mm x 3 mm x 30 mm

61 Parker Direct Link
66 Parker Direct Link

Slangkapar
EM

Beskrivning	• EM slangkap skär: - Textil- eller enlagers stålflätade slangar upp till storlek -16. - Tvålagers stålflätade slangar upp till storlek -12.
Dimensioner	• L 360 mm x B 340 mm x H 310 mm.
Vikt	• 6,9 kg.
Elektrisk motor	• Cirkelsågmotor 230 V 50/60 Hz, 900 W, 4400 varv/minut.
Kapskiva	• TM 150 x 2,5 x 20 mm (HSS).
Elektriskt skydd	• Enligt VDE Kl.II 0740.
Radiostörningsskydd	• Enligt VDE 0875.
Tillämpningar	• Kan användas på en arbetsbänk eller i en bänk med skruvstäd. • Klingan skyddas av en säkerhetshuv under användning. • Försedd med elektrisk säkerhetsbrytare.
Begränsningar	• Inte lämplig för alla multispiralslangar eller industrislangar i storlekar från -20 till -32.

EM - Liten slangkap

Beställn.nr.	Kapklinga, slät beställn.nr
EM 10.P	TM 160 x 2,5 x 20

61 Parker Direct Link
66 Parker Direct Link

Par-Lok®-nyckel - Tum

61 Parker Direct Link
66 Parker Direct Link

Beställn.nr.	Sexkant tum
860062-6	3/8
860062-7	7/16
860062-8	1/2
860062-9	9/16
860062-10	5/8
860062-11	11/16
860062-12	3/4
860062-13	13/16
860062-14	7/8
860062-15	15/16
860062-16	1
860062-KIT	Komplett sats av alla storlekar

Par-Lok®-nyckel - Metrisk

61 Parker Direct Link
66 Parker Direct Link

Beställn.nr.	Sexkant mm
860063-10	10
860063-11	11
860063-12	12
860063-13	13
860063-14	14
860063-16	16
860063-17	17
860063-19	19
860063-21	21
860063-22	22
860063-24	24
860063-27	27
860063-30	30
860063-32	32
860063-36	36
860063-41	41
860063-KIT	Komplett sats av alla storlekar

PTC - Plaströrkap

64 Parker Direct Link

Beställn.nr.
PTC

EO-KARRYMAT - Portabel förmonteringsutrustning för EO-slangkopplingar

63 Parker Direct Link

Beställn.nr.	Typ
EOKARRYMAT	Fullständig monteringsenhet innehållande handpump, bärväska och bruksanvisning

VOMO - Förmonteringsverktyg för EO/EO-2-rörkopplingar

63 Parker Direct Link

Beställn.nr.	Rör utv. diameter mm
VOMO06LX	6
VOMO08LX	8
VOMO10LX	10
VOMO12LX	12
VOMO15LX	15
VOMO18LX	18
VOMO22LX	22
VOMO28LX	28
VOMO35LX	35
VOMO42LX	42
VOMO06SX	6
VOMO08SX	8
VOMO10SX	10
VOMO12SX	12
VOMO14SX	14
VOMO16SX	16
VOMO20SX	20
VOMO25SX	25
VOMO30SX	30
VOMO38SX	38

GHP - Bakplattor

63 Parker Direct Link

Beställn.nr.	Rör utv. diameter mm	Anslutnings-serie
GHP04X	4	LL
GHP06X	6	LL
GHP08X	8	LL
GHP10X	10	LL
GHP12X	12	LL
GHP06X	6	L
GHP08X	8	L
GHP10X	10	L
GHP12X	12	L
GHP15X	15	L
GHP18X	18	L
GHP22X	22	L
GHP28X	28	L
GHP35X	35	L
GHP42X	42	L
GHP06X	6	S
GHP08X	8	S
GHP10X	10	S
GHP12X	12	S
GHP14X	14	S
GHP16X	16	S
GHP20X	20	S
GHP25X	25	S
GHP30X	30	S
GHP38X	38	S

BAV 6/12 - Kombinerat rörbockningsverktyg och sågfixtur

63 Parker Direct Link

Beställn.nr.	Typ
BAV06/12KPLX	Kombinerat rörbocknings- och kapverktyg med 3 bockningsvalser för 6 till 12 mm rör och bockningsspak

BV 6/18 - Rörbockningsverktyg

63 Parker Direct Link

Beställn.nr.	Typ
BV06/18KPLX	Fullständigt rörbockningsverktyg med 6 bockningsvalser för 6 till 18 mm rör och bockningsspak

BV 20/25 - Rörbockningsverktyg

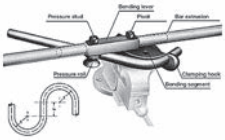

63 Parker Direct Link

Beställn.nr.	Typ
BV20/25KPLX	BV 20/25 rörbockningsverktyg innehållande 3 bockningssegment för utvändig rördiameter 20 till 25 mm och bockningsspak utan förlängningsrörstång

AV 6/42 - Fixtur för rörkapning

63 Parker Direct Link

Beställn.nr.	Typ
AV06/42KPLX	Rörkapningsfixtur

WZK - Verktygsväska

63 Parker Direct Link

Beställn.nr.	Typ
WZK1KOMPLX	Verktygsväska WZK1
WZK2KOMPLX	Fullständigt rörbockningsverktyg med 6 bockningsvalser för 6 till 18 mm rör och bockningsspak

226 - In-Ex-verktyg för gradning av rör

63 Parker Direct Link

Beställn.nr.	Typ
226A	Rörgradare
226A BLADES	Reservklingor

Rörbockningsverktyg

Beskrivning	• Parker PTB robust 180° rörböjare med unikt indexeringshandtag som gör det möjligt att göra skarpa böjar. För 1/4" till 1/2" och 6 mm till 12 mm.
Fördelar	• Rullar i böjhandtaget minskar friktionen och böjansträngningen
Nytta	• Korrekta och täta böjar upp till 180° i rostfritt stål och andra starkare metaller. • Komfortabla och hållbara ergonomiskt gjutna dämpade handtag.

Parker PTB robust 180° rörböjare med unikt indexeringshandtag

63 Parker Direct Link

Beställn.nr.	Rör utv. diameter	
	tum	mm
PTB-4T	1/4	
PTB-6T	3/8	
PTB-8T	1/2	
PTB-6M		6
PTB-8M		8
PTB-10M		10
PTB-12M		12

Handrörpreparering

Parflange® 1025 är en kragningsmaskin för orbital kragning, konstruerad för kallformning av högtrycks röranslutningar. Den unika funktionen i Parflange®-processen är att formningen av röränden åstadkoms mer av rullning av ett verktyg in i röränden än av vanlig tryckning. Parflange®-maskinen komprimerar smidigt rörmaterialet och uppnår en mycket stark fog med en polerad yta på röränden.

Fördelar

- **Snabbare:**
  - 9-12 gånger snabbare än för motsvarande induktionslödning.
  - Enkel rörpreparering - Parflange®-processen kräver ingen speciell rengöring före eller efter kragningen av rör och hylsa.
- **Säkerhet:**
  - I motsats till lödning kräver inte Parflange®-processen något flussmedel, lödpasta eller rengöring med rostskyddsmedel efter lödning. Ett miljösäkert smörjmedel på kragningstappen är det enda som krävs för Parflange®-processen.
- **Miljö:**
  - Parflange®-processen är miljösäker och ren. Den kräver inte någon öppen låga eller någon form av uppvärmning. Dessutom blir det inget utsläpp av farliga gaser som är typiskt för svetsning och lödning.
- **Energi:**
  - Parflange®-processen använder sig endast av en bråkdel av den energi som behövs för svetsning eller lödning.
- **Korrosionsresistens:**
  - Parflange®-processen lämpar sig för pläterade eller opläterade komponenter (d.v.s. rör och hylsa). Därmed elimineras de höga kostnaderna för galvanisering efter berabetningen, genom användning av förpläterat rör.
- **Utmärkt ytkvalitet:**
  - Parflange®-processen tar bort den potentiella läckageväg som finns vid lödning- eller svetsfog.

Nytta

- Unik ytkvalitet och mekanisk hållfasthet.
- Beprövad teknik.
- Tid- och kostnadsbesparande process.

Parflange® 1025 - Verkstadsutrustning för O-Lok® och Triple-Lok®

Beställn.nr.	Typ
1025-220VMONO50	Parflange® 1025 - Grundutrustning

Stötverktyg för kragning av metriska rör

63 Parker Direct Link

Beställn.nr.			Rör utv. diameter
Förkragningsbult	Kragningsdon	Block med skruvtving	mm
-	P17408	M27406	6
-	P17408	M05742	8
-	P17408	M27410	10
-	P17414	M27412	12
-	P17414	M27414	14
-	P17414	M27415	15
-	P17414	M27416	16
-	P17418	M27418	18
-	P17418	M27420	20
P1E	P17422	M14742	22
P1E	P17422	M27425	25
P1E	P17432	M27430	30
P1E	P17432	M27432	32
P1E	P17438	M24742	38

Stötverktyg för kragning av tum-rör

63 Parker Direct Link

Beställn.nr.			Rör utv. diameter
Förkragningsbult	Kragningsdon	Block med skruvtving	tum
-	P17408	M04742	1/4
-	P17408	M05742	5/16
-	P17408	M06742	3/8
-	P17414	M08742	1/2
-	P17414	M10742	5/8
P1E	P17418	M12742	3/4
P1E	P17422	M14742	7/8
P1E	P17422	M16742	1
P1E	P17432	-	1 1/4
P1E	P17438	M24742	1 1/2

Parflange®-verktyg för O-Lok® - Metriska rör

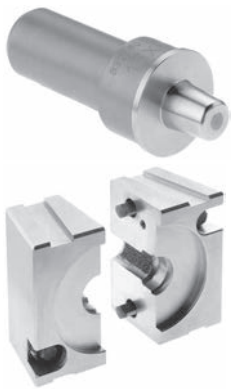

63 Parker Direct Link

Beställn.nr.		Rörstorlek
Kragningspinne O-Lok®	Kragningsback O-Lok®	mm
B3018006X1M	M4018006X1M	6 x 1
B3018008X1M	M4018008X1M	8 x 1
B3018008X1.5M	M4018008X1.5M	8 x 1,5
B3018010X1M	M4018010X1M	10 x 1
B3018010X1.5M	M4018010X1.5M	10 x 1,5
B3018010X2M	M4018010X2M	10 x 2
B3018012X1M	M4018012X1M	12 x 1
B3018012X1.5M	M4018012X1.5M	12 x 1,5
B3018012X2M	M4018012X2M	12 x 2
B3018015X1.5M	M4018015X1.5M	15 x 1,5
B3018015X2M	M4018015X2M	15 x 2
B3018016X1.5M	M4018016X1.5M	16 x 1,5
B3018016X2M	M4018016X2M	16 x 2
B3018018X1.5M	M4018018X1.5M	18 x 1,5
B3018018X2M	M4018018X2M	18 x 2
B3018020X2M	M4018020X2M	20 x 2
B3018020X2.5M	M4018020X2.5M	20 x 2,5
B3018020X3M	M4018020X3M	20 x 3
B3018022X2.5M	M4018022X2.5M	22 x 2,5
B3018025X2.5M	M4018025X2.5M	25 x 2,5
B3018025X3M	M4018025X3M	25 x 3
B3018028X2M	M4018028X2M	28 x 2
B3018028X2.5M	M4018028X2.5M	28 x 2,5
B3018030X2M	M4018030X2M	30 x 2
B3018030X3M	M4018030X3M	30 x 3
B3018030X4M	M4018030X4M	30 x 4
B3018035X3M	M4018035X3M	35 x 3
B3018038X3M	M4018038X3M	38 x 3

Parflange®-verktyg för Triple-Lok® - Metriska rör

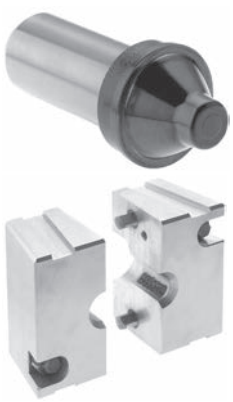

63 Parker Direct Link

Beställn.nr		Rörstorlek
Kragningspinne Triple-Lok®	Kragningsback Triple-Lok®	mm
B3007406X1M	M4007406M	6 x 1
B3007406X1.5M	M4007406M	6 x 1,5
B3007408X1M	M4007408M	8 x 1
B3007408X1.5M	M4007408M	8 x 1,5
B3007410X1M	M4007410M	10 x 1
B3007410X1.5M	M4007410M	10 x 1,5
B3007412X1.5M	M4007412M	12 x 1,5
B3007412X2M	M4007412M	12 x 2
B3007415X1.5M	M4007415M	15 x 1,5
B3007415X2M	M4007415M	15 x 2
B3007416X1.5M	M4007416M	16 x 1,5
B3007416X2M	M4007416M	16 x 2
B3007418X1.5M	M4007418M	18 x 1,5
B3007418X2M	M4007418M	18 x 2
B3007420X2M	M4007420M	20 x 2
B3007420X2.5M	M4007420M	20 x 2,5
B3007422X2M	M4007422M	22 x 2
B3007425X2.5M	M4007425M	25 x 2,5
B3007425X3M	M4007425M	25 x 3
B3007430X3M	M4007430M	30 x 3
B3007432X3M	M4007432M	32 x 3
B3007438X4M	M4007438M	38 x 4
B3007442X3M	M4007442M	42 x 3

Parflange®-verktyg för Triple-Lok® - Tum-rör

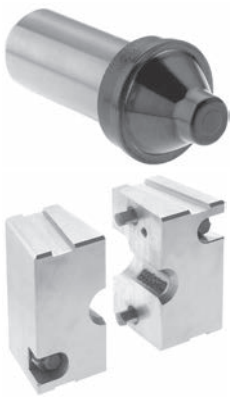

Beställn.nr		Rörstorlek
Kragningspinne Triple-Lok®	Kragningsback Triple-Lok®	tum
B3004X049074	M4004074	1/4 x 0,049
B3006X049074	M4006074	3/8 x 0,049
B3006X065074	M4006074	3/8 x 0,065
B3008X065074	M4008074	1/2 x 0,065
B3010X083074	M4010074	5/8 x 0,065
B3010X095074	M4010074	5/8 x 0,095
B3012X095074	M4012074	3/4 x 0,095
B3016X095074	M4016074	1 x 0,095
B3020X120074	M4020074	1 1/4 x 0,120

EMA1 - Mätnippel med pin-lock - Metrisk

Beställn.nr.	Gänga Metrisk
EMA1/14X1.5CF	M14X1,5
EMA1/10X10RCF	M10X1
EMA1/10X1CF	M10X1

EMA1 - Mätnippel med pin-lock - BSPP

Beställn.nr.	Gänga
EMA1/1/4CF	1/4
EMA1/3/8CF	3/8
EMA1/1/2CF	1/2

VKA1 - Mätnippel med pin-lock för kona 24° - Svivelmutter

Beställn.nr.	Utv. diameter mm	Gänga Metrisk
VKA1/06LCF	6	M12x1,5
VKA1/08LCF	8	M14x1,5
VKA1/10LCF	10	M16x1,5
VKA1/12LCF	12	M18x1,5
VKA1/08SCF	8	M16x1,5

MAV-MA1 - Mätnippel med manometeranslutning och pin-lock

63 Parker Direct Link

Beställn.nr.	Gänga
MAV1/4MA1CF	1/4
MAV1/2MA1CF	1/2

SMA1 - Högtrycksslang med mätnipplar med pin-lock - Serie 1

63 Parker Direct Link

Beställn.nr.	Längd mm
SMA1-400CF	400
SMA1-1000CF	1000
SMA1-1500CF	1500

EMA3 - Mätnippel med gängad anslutning M16x2 - Serie 3

63 Parker Direct Link

Beställn.nr.	Gänga Metrisk	Gänga
EMA3/8X10RCF	M8X1	-
EMA3/10X10RCF	M10X1	-
EMA3/14X1.5ISOCF	M14X1,5	-
EMA3/10X1CF	M10X1	-
EMA3/12X1.5CF	M12X1,5	-
EMA3/14X1.5CF	M14X1,5	-
EMA3/16X1.5CF	M16X1,5	-
EMA3/1/8CF	-	1/8
EMA3/1/4CF	-	1/4
EMA3/3/8CF	-	3/8
EMA3/1/2CF	-	1/2
EMA3/1/8EDCF	-	1/8
EMA3/1/4EDCF	-	1/4
EMA3/3/8EDCF	-	3/8
EMA3/1/2EDCF	-	1/2
EMA3/10X1EDCF	M10X1	-
EMA3/12X1.5EDCF	M12X1,5	-
EMA3/14X1.5EDCF	M14X1,5	-

VKA3 - Mätnippel för M16x2 för anslutning mot 24° kona – Svivelmutter

63 Parker Direct Link

Beställn.nr.	Utv. diameter mm	Gänga Metrisk
VKA3/06ZLCF	6	M12x1,5
VKA3/08ZLCF	8	M14x1,5
VKA3/10ZLCF	10	M16x1,5
VKA3/12ZLCF	12	M18x1,5
VKA3/15ZLCF	15	M22x1,5
VKA3/18ZLCF	18	M26x1,5
VKA3/22ZLCF	22	M30x2
VKA3/28ZLCF	28	M36x2
VKA3/35ZLCF	35	M45x2
VKA3/42ZLCF	42	M52x2
VKA3/06ZSCF	6	M14x1,5
VKA3/08ZSCF	8	M16x1,5
VKA3/10ZSCF	10	M18x1,5
VKA3/12ZSCF	12	M20x1,5
VKA3/14ZSCF	14	M22x1,5
VKA3/16ZSCF	16	M24x1,5
VKA3/20ZSCF	20	M30x2
VKA3/25ZSCF	25	M36x2
VKA3/30ZSCF	30	M42x2
VKA3/38ZSCF	38	M52x2

MAV...MA3 - Mätnippel med manometeranslutning och gängad anslutning M16X2

63 Parker Direct Link

Beställn.nr.	Gänga
MAV1/4MA3CF	1/4
MAV1/2MA3CF	1/2

MAVMD...MA3 - Mätnippel med gängad anslutning M16X2

63 Parker Direct Link

Beställn.nr.	Gänga
MAVMD1/4MA3CF	1/4
MAVMD1/2MA3CF	1/2

SMA3 - Högtrycksslang med mätnippel och gängad anslutning M16x2 - Serie 3

63 Parker Direct Link

Beställn.nr.	Längd mm
SMA3-200CF	200
SMA3-300CF	300
SMA3-400CF	400
SMA3-630CF	630
SMA3-800CF	800
SMA3-1000CF	1000
SMA3-1500CF	1500
SMA3-2000CF	2000
SMA3-2500CF	2500
SMA3-3200CF	3200
SMA3-4000CF	4000

SensoControl® - Mobila mätningssystem
Med automatisk igenkänning av sensorer (plug and play) och innovativ lagringsteknik (kontinuerlig dynamisk bearbetning av värdepar min./max).

Sensorer och inbyggda mätutrustningar för att mäta, visa och övervaka stationära system.
Olika typer av utgångar och utgångssignaler finns.

Fördelar	• Perfekt och enkel mätning. Långtidsövervakning.
Nytta	• Lägre underhållskostnader. Lägre avbrottskostnader.

Serviceman - Sats

63 Parker Direct Link

Beställn.nr.	Satsens innehåll	Detaljer	Antal
SCKIT-152-1-00	SCC-340	Utrustningsväska	1
	SCM-152-1-02	Serviceman med spänningsaggregat	1
	SCK-102-03-02	Anslutningskabel (3 m)	2
	SCA-EMA-3/3	M16x2 hane - M16x2 hanadapter	2
	SMA3-1500CF	Testslang 1 500 mm (M16x2)	2
Beställn.nr.	**Satsens innehåll**	**Detaljer**	**Antal**
SCKIT-152-2-00	SCC-340	Utrustningsväska	1
	SCM-152-2-02	Serviceman med spänningsaggregat, RS-232-anslutning och PC-programvara	1
	SCK-102-03-02	Anslutningskabel (3 m)	2
	SCA-EMA-3/3	M16x2 hane - M16x2 hanadapter	2
	SMA3-1500CF	Testslang 1 500 mm (M16x2)	2
Beställn.nr.	**Satsens innehåll**	**Detaljer**	**Antal**
SCKIT-152-0-600	SCC-340	Utrustningsväska	1
	SCM-152-0-02	Serviceman med batteri	1
	SCPT-600-02-02	Trycksensor 0–600 bar	1
	SCK-102-03-02	Anslutningskabel (2 m)	1
	SCA-EMA-3/3	M16x2 hane - M16x2 hanadapter	1
	SMA3-1500CF	Testslang 1 500 mm (M16x2)	1

Serviceman - Sats för tryck- och flödesmätningar

63 Parker Direct Link

Beställn.nr.	Satsens innehåll	Detaljer	Antal
SCKIT-152-PQ	SCC-DRV-300	Utrustningsväska	1
	SCM-152-2-02	Serviceman med spänningsaggregat, RS-232-anslutning och PC-programvara	1
	SCPT-600-02-02	Trycksensor 0–600 bar	1
	SCFT-150-DRV	Roterande flödesturbin 6…150 l/min inkl. Tryckreglageventil med backfunktion Pmax = 400 bar	1
	SCK-102-03-02	Anslutningskabel (2 m)	2
	SCA-EMA-3/3	M16x2 hane - M16x2 hanadapter	1
	SMA3-1500CF	Testslang 1 500 mm (M16x2)	1

Parker Service Master Easy - 4 ingångar - SensoWin

63 Parker Direct Link

Beställn.nr.	Satsens innehåll	Detaljer	Antal
SCKIT-340-00	SCC-DRV-300	Utrustningsväska	1
	SCM-340-2-02	Parker Service Master Easy 4 ingångar	1
	SCK-102-03-02	Anslutningskabel (3 m)	2
	SCK-102-05-02	Anslutningskabel (5 m)	2
	SCA-EMA-3/3	M16x2 hane - M16x2 hanadapter	2
	SMA3-1500CF	Testslang 1 500 mm (M16x2)	2

Parker Service Master Easy - 4 ingångar - Tryck- och flödesmätning

63 Parker Direct Link

Beställn.nr.	Satsens innehåll	Detaljer	Antal
SCKIT-340-PTQ	SCC-DRV-300	Utrustningsväska	1
	SCM-340-2-02	Parker Service Master Easy 4 ingångar	1
	SCPT-600-02-02	Tryck/ temperatursensor 0–600 bar	2
	SCT-150-04-02	Temperatursensor	1
	SCFT-150-DRV	Roterande flödesturbin 6…150 l/min inkl. Tryckreglageventil med backfunktion Pmax = 400 bar	1
	SCK-102-03-02	Anslutningskabel (3 m)	2
	SCK-102-05-02	Anslutningskabel (5 m)	2
	SCA-EMA-3/3	M16x2 hane - M16x2 hanadapter	2
	SMA3-1500CF	Testslang 1 500 mm (M16x2)	2

Parker Service Master Plus - CAN-sensoringång

63 Parker Direct Link

Beställn.nr.	Satsens innehåll	Detaljer	Antal
SCKIT-500-00-00	SCC-500	Utrustningsväska	1
	SCM-500-00-00	Parker Service Master Plus med CAN-sensoringång	1
	SC-ACC-01	Spännband	1
	SCK-401-05-4F-4M	CAN-anslutningskabel	2
	SCK-401-R	Avslutningsmotstånd CAN	2
	SCA-EMA-3/3	M16x2 hane - M16x2 hanadapter	2
	SMA3-1500CF	Testslang 1 500 mm (M16x2)	2

Parker Service Master Plus - CAN-sensoringång + 3 analoga ingångar

63 Parker Direct Link

Beställn.nr.	Satsens innehåll	Detaljer	Antal
SCKIT-500-01-00	SCC-500	Utrustningsväska	1
	SCM-500-01-00	Parker Service Master Plus med CAN-sensoringång och 3 analoga ingångar	1
	SC-ACC-01	Spännband	1
	SCK-401-05-4F-4M	CAN-anslutningskabel	2
	SCK-401-R	Avslutningsmotstånd CAN	2
	SCK-102-03-02	Anslutningskabel (3 m)	2
	SCK-102-05-02	Anslutningskabel (5 m)	1
	SCA-EMA-3/3	M16x2 hane - M16x2 hanadapter	2
	SCK-401-4M	Hjälpsensoradapter	1
	SMA3-1500CF	Testslang 1 500 mm (M16x2)	2

Parker Service Master Plus med CAN-sensoringång och 6 analoga ingångar

63 Parker Direct Link

Beställn.nr.	Satsens innehåll	Detaljer	Antal
SCKIT-500-01-01	SCC-500	Utrustningsväska	1
	SCM-500-01-01	Parker Service Master Plus med CAN-sensoringång och 6 analoga ingångar	1
	SC-ACC-01	Spännband	1
	SCK-401-05-4F-4M	CAN-anslutningskabel	2
	SCK-401-R	Avslutningsmotstånd CAN	2
	SCK-102-03-02	Anslutningskabel (3 m)	3
	SCK-102-05-02	Anslutningskabel (5 m)	3
	SCA-EMA-3/3	M16x2 hane - M16x2 hanadapter	2
	SCK-401-4M	Hjälpsensoradapter	2
	SMA3-1500CF	Testslang 1 500 mm (M16x2)	2

Serviceman med spänningsaggregat SCSN

63 Parker Direct Link

Beställn.nr.	Detaljer
SCM-152-0-02	Serviceman med batteri
SCM-152-1-02	Serviceman med uppladdningsbart batteri och spänningsaggregat
SCM-152-2-02	Serviceman med uppladdningsbart batteri, spänningsaggregat, RS-232-anslutning och PC-programvara

Parker Service Master Easy med spänningsaggregat, PC-anslutningskabel och SensoWin-programvara

63 Parker Direct Link

Beställn.nr.	Detaljer
SCM-330-2-02	Parker Service Master Easy 3 ingångar
SCM-340-2-02	Parker Service Master Easy 4 ingångar

Reservdelar och tillbehör

63 Parker Direct Link

Beställn.nr.	Detaljer
SCSN-450	Spänningsaggregat 110/220 V AC EUR/UK/US för Serviceman och Parker Service Master Easy
SCSN-460	Spänningsaggregat 110/220 V AC EUR/UK/US för Parker Service Master Plus
SCK-318-05-21	Bilkabeladapter 12/24 V DC för Serviceman, Parker Service Master Easy och Parker Service Master Plus
SCK-318-02-35	PC-anslutningskabelsats (Parker Service Master Plus)
SCK-401-4M	Extern sensoradapter för analoga ingångar (Parker Service Master Plus)
SCK-009	Extern sensoradapter för digital ingång och utgång (Parker Service Master Plus)
SC-811	Uppladdningsbart batteri (Serviceman)
SC-BAT-340	Uppladdningsbart batteri (Parker Service Master Easy)
SC-ACC-01	Spännband för Parker Service Master Plus
SCC-340	Utrustningsväska för ServiceJunior eller Serviceman
SCC-DRV-300	Utrustningsväska för Parker Service Master Easy
SCC-500	Utrustningsväska för Parker Service Master Plus

SCK - Anslutningskablar

63 Parker Direct Link

Beställn.nr.	Detaljer
SCK-102-03-02	Sensoranslutningskabel 3 m
SCK-102-05-02	Sensoranslutningskabel 5 m
SCK-102-05-12	Förlängningskabel 5 m

SCK - Anslutningskablar CAN

63 Parker Direct Link

Beställn.nr.	Detaljer
SCK-401-0.5-4F-4M	CAN-sensoranslutningskabel 0,5 m
SCK-401-02-4F-4M	CAN-sensoranslutningskabel 2 m
SCK-401-05-4F-4M	CAN-sensoranslutningskabel 5 m
SCK-401-10-4F-4M	CAN-sensoranslutningskabel 10 m
SCK-401-20-4F-4M	CAN-sensoranslutningskabel 20 m
SCK-401-R	CAN-avslutningsmotstånd

SCA - Adapter

63 Parker Direct Link

Beställn.nr.	Detaljer
SCA-1/2-EMA-3	1/2 BSPP hona - M16x2 hona
SCA-1/4-EMA-3-S	1/4 BSPP hona - M16x2 hane
SCA-1/4-EMA-3-ELCF	1/4 BSPP hona - 90° dubbeladapter M16x2
SCA-EMA-3/1	M16x2 hane - pin-lock
SCA-EMA-3/2	M16x2 hane - S12 hona
SCA-EMA-3/3	M16x2 hane - M16x2 hane
SCA-EMA-3/4	M16x2 hane - M16x1,5 hona
SCA-1/2-PQC	1/2 BSPP hona - PD hona
SCA-1/4-PQC	1/4 BSPP hona - PD hona

SCT - Temperatursensor (Tmax = 125°C)

63 Parker Direct Link

Beställn.nr.	Detaljer
SCT-150-04-02	Inlinesensor (M10x1) med honkontakt (5 stifts)
SCT-150-0-02	Handsond med honkontakt (5 stift)

SCT - Temperatursensor (Tmax = 1000°C)

63 Parker Direct Link

Beställn.nr.	Detaljer
SCTA-400-02	Signalomvandlare

SCPRM - Varvtalsgivare 20-10 000 varv/minut

63 Parker Direct Link

Beställn.nr.	Detaljer
SCRPM-220	Varvtalsmätare 20–10 000 RPM
SCRPMA-001	Kontaktadapter
SCRPMA-002	Fokusadapter

SCMA - Signalomvandlare

63 Parker Direct Link

Beställn.nr.	Detaljer
SCMA-VADC-600	Ström / spänning (1,5 A DC/48 V DC)

SCQ - Flödesmätare

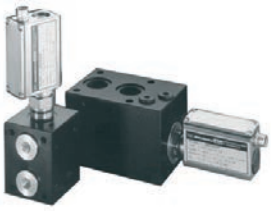

63 Parker Direct Link

Beställn.nr.	Detaljer
SCQ-150-0-02	0...150 l/min

SCAQ - Adapter

Beställn.nr.	Detaljer
SCAQ-GIR1/2A4CX	Linjär 1/2 BSSP hona (A-B)
SCAQ-060	Block 1/2 BSPP hona (A-B)

63 Parker Direct Link

SCFT - Flödesturbin - Inklusive tryckbegränsningsventil med backfunktion

Beställn.nr.	Detaljer
SCFT-150-DRV	6...150 l/min, Pmax = 400 bar
SCFT-150-DRV-C2-05	6–150 l/min, Pmax = 400 bar med CAN-busskoppling

63 Parker Direct Link

SCLV-PTQ - Flödesturbin - Inkl laddningsventil med överlastskydd

Beställn.nr.	Detaljer
SCLV-PTQ-300	10...300 l/min, Pmax = 420 bar

63 Parker Direct Link

SCVF - Kuggräknande flödesgivare - Inkl signalomvandlare för SensoControl

Beställn.nr.	Detaljer
SCVF-015-00-02	0,1...15 l/min
SCVF-060-00-02	0,4...60 l/min

63 Parker Direct Link

SCTSD - Temperaturvakt

63 Parker Direct Link

Beställn.nr.	Detaljer
SCTSD-150-00-06	1 växlingsutgång, kontakt DIN 43650, IP 65
SCTSD-150-00-07	2 växlingsutgångar, kontakt M12x1 (4 stift), IP 67, DESINA
SCTSD-150-10-07	1 växlingsutgång, analog signal 0/4–20 mA, kontakt M12x1 (4 stift), IP 67, DESINA
SCTSD-150-10-05	2 växlingsutgångar, analog signal 0/4–20 mA, kontakt M12x1 (5 stift), IP 67

SCTT - Temperatursensor (stiftanslutning M12)

63 Parker Direct Link

Beställn.nr.	Detaljer
SCTT-10-100-07	100 mm
SCTT-10-250-07	250 mm
SCA-TT-10-1/2	1/2 BSPP-koppling för SCTT-10

SCK - Anslutningskabel (SCTT-SCTSD)

63 Parker Direct Link

Beställn.nr.	Detaljer
SCK-410-03-45-45	Kontakt M12x1 (3 m)

SCA - Adapter (SCTT-SCTSD)

63 Parker Direct Link

Beställn.nr.	Detaljer
SCA-TT-10-SD	Adapter

SCA-TT - Säkerhetshylsa ½ BSPP

63 Parker Direct Link

Beställn.nr.	Detaljer
SCA-TT-10-100	100 mm

SCPSD/SCTSD - Tillbehör

63 Parker Direct Link

Beställn.nr.	Detaljer
SCSD-S27	Rörklämma

SCLSD - Nivåvakt - 2 växlingsutgångar - Anslutning M12x1 (4 stift) - IP 67 - DESINA

63 Parker Direct Link

Beställn.nr.	Detaljer
SCLSD-370-00-07	370 mm
SCLSD-520-00-07	520 mm

SCLSD - Nivåvakt - Analog signal 0/4..20 mA - Anslutning M12x1 (4 stift) - IP 67 - DESINA

63 Parker Direct Link

Beställn.nr.	Detaljer
SCLSD-250-10-07	250 mm
SCLSD-370-10-07	370 mm
SCLSD-520-10-07	520 mm

SCLTSD - Nivå- och temperaturvakt - 2x2 växlingsutgångar - Anslutning M12x1 (4 stift) - IP 67 - DESINA

63 Parker Direct Link

Beställn.nr.	Detaljer
SCLTSD-250-00-07	250 mm
SCLTSD-370-00-07	370 mm
SCLTSD-520-00-07	520 mm

SCLSTD - Nivå- och temperaturvakt - Analog signal 0/4…20 mA - Anslutning M12x1 (4 stift) - IP 67 - DESINA

63 Parker Direct Link

Beställn.nr.	Detaljer
SCLTSD-250-10-07	250 mm
SCLTSD-370-10-07	370 mm
SCLTSD-520-10-07	520 mm

SCLSD Tillbehör - Adapter

63 Parker Direct Link

Beställn.nr.	Detaljer
SCAF-3/4-90	Adapter

SCQ - Flödesgivare - Utgång 0…20 mA - Anslutning M12

63 Parker Direct Link

Beställn.nr.	Detaljer
SCQ-060-10-07	0...60 l/min
SCQ-150-10-07	0...150 l/min

SCAQ - Adapter

63 Parker Direct Link

Beställn.nr.	Detaljer
SCAQ-060	Block 1/2 invändig BSPP för SCQ-060
SCAQ-GIR1/2A4CX	Linjär 1/2 invändig BSPP för SCQ-060

SCK - Anslutningskabel - Anslutning DIN 43650 - IP 65

63 Parker Direct Link

Beställn.nr.	Detaljer
SCK-400-05-56	5 m
SCK-006	Kontakt DIN 43650

SCK - Anslutningskabel - Anslutning M12x1 (5 stift) - IP 67

63 Parker Direct Link

Beställn.nr.	Detaljer
SCK-400-02-45	2 m
SCK-400-05-45	5 m
SCK-400-10-45	10 m
SCK-145	Kontakt M12x1 (5 stift), IP 67

SCK - Anslutningskabel - Anslutning M12x1 (5 stift) - 90° - IP 67

63 Parker Direct Link

Beställn.nr.	Detaljer
SCK-400-02-55	2 m
SCK-400-05-55	5 m
SCK-400-10-55	10 m
SCK-155	Kontakt M12x1 (5 stift), 90°, IP 67

SCA - Adapter

63 Parker Direct Link

Beställn.nr.	Detaljer
SCA-1/2-EMA-3	1/2 invändig BSPP - mätnippel M16x2
SCA-1/4-EMA-3-S	1/4 invändig BSPP - Slanganslutning M16x2
SCA-1/4-M22X1.5-ED	1/4 invändig BSPP - M22x1,5
SCA-1/2-M22X1.5ED	1/2 invändig BSPP - M22x1,5

Beskrivning	• För montering i tank, tre längder finns med inbyggd termometer gjord i genomskinlig polyamid, Nylon 68 och stöttålig polystyren samt Nitril-tätningar. • Innehåller inte aluminium.
Arbetstryck	• Max 1 bar (14 psi).
Arbetstemperatur	• Från -30°C till +90°C.
Termometerns mätområde	• Från +30°C till +90°C.
Termometervätska	• Blå alkohol.
Tätningar	• NIROMONT monteringssmörjning i pastaform (130 g).
Tillämpningar	• Jordbruksmaskiner, skogsmaskiner, hjullastare och hydraulaggregat.
Fördelar	• Tre längder täcker de flesta tillämpningar. Utvändigt montage säkerställer tydlig nivåvisning.
Nytta	• Precisionsvisning av tanknivåerna minskar riskerna för ”torrkörning”. • Konstruktionen i Nylon 68 ger en robust lösning.

FLT.1 - Nivåglas med termometer - Storlek 1

Beställn.nr.	Detaljer	Vikt kg	Gänga	Centrumavstånd mm
FL69121	Nivåglas med termometer	0,13	M10	76
FL69123	Nivåglas med termometer	0,13	M12	76

54 Parker Direct Link

FLT.2 - Nivåglas med termometer - Storlek 2

Beställn.nr.	Detaljer	Vikt kg	Gänga	Centrumavstånd mm
FL69221	Nivåglas med termometer	0,15	M10	127
FL69223	Nivåglas med termometer	0,15	M12	127

54 Parker Direct Link

FLT.3 - Nivåglas med termometer - Storlek 3

Beställn.nr.	Detaljer	Vikt kg	Gänga	Centrumavstånd mm
FL69321	Nivåglas med termometer	0,13	M10	254
FL69323	Nivåglas med termometer	0,23	M12	254

54 Parker Direct Link

Tryckregulatorer

93 Parker Direct Link

Beställn.nr.	Gänga BSPP	Utlopp psi	Inlopp psi
IR4003SK4PXX4B2P	1/4	2 - 100	4000

Tryckmätare

Beskrivning	• Rostfritt stål med splitterfritt klart akrylglas och Borudonrörsrörelse, våta delar av kopparlegering och 1,6% noggrannhet vid fullt skalutslag.
Tillämpningar	• Hydraulaggregat, kraftgenerering, pappersbruk och stålverk – överallt där systemtrycket behöver övervakas. • Glycerinfylld tryckmätare med 63 mm diameter.
Fördelar	• Konstruktionen i rostfritt stål ger livslånga funktioner. • Bra urval av tryckområden och monteringssätt.
Nytta	• Korrosionsbeständig konstruktion gör att komponenten behåller sin höga finish. • Robust och kompakt konstruktion.

PGB - Stående anslutning

54 Parker Direct Link

Beställn.nr.	Arbetstryck	
	bar	psi
PGB0631100	0 - 100	0 - 1450
PGB0631250	0 - 250	0 - 3630
PGB0631400	0 - 400	0 - 5800

PGC - Panelmonterad (klammor medföljer)

54 Parker Direct Link

Beställn.nr.	Arbetstryck	
	bar	psi
PGC0631100	0 - 100	0 - 1450
PGC0631250	0 - 250	0 - 3630
PGC0631400	0 - 400	0 - 5800

PGF - Panelmonterad (fläns med 3 hål)

54 Parker Direct Link

Beställn.nr.	Arbetstryck	
	bar	psi
PGF0631100	0 - 100	0 - 1450
PGF0631250	0 - 250	0 - 3630
PGF0631400	0 - 400	0 - 5800

Gängtolkssats

Beskrivning	• Dessa gängtolkningsverktyg är en hjälp med att identifiera internationella gängor som: - Europeiska gängor (metriska, BSPP, BSPT). - Amerikanska gängor (raka NPT- , SAE- och UNF-gängor).
Nytta	• Gängtolkarna är användbara vid identifiering av internationella gängtyper.

Gängtolkssats

63 Parker Direct Link

Beställn.nr.	Typ
H905375-GB	Gängidentifieringssats

Gängtolkssats

Beskrivning	• Denna gängidentifieringspanel är en hjälp med att identifiera internationella gängor som: - Europeiska gängor (metriska, BSPP, BSPT). - Amerikanska gängor (raka NPT- , SAE- och UNF-gängor).
Nytta	• Dessa verktyg är användbara vid identifiering av internationella gängtyper (in- och utvändig rördiameter). • Alla gängor visas med en snabb blick.

Gängidentifieringspanel

Beställn.nr.	Typ
TFDE_THREADIDBOARD	Gängidentifieringspanel

Parker

ENGINEERING YOUR SUCCESS.

BSP Gewinde / BSP Thread / Filetage BSP / Rosca BSP / Filettatura BSP

DN	05	06	10	12	16	20	-	25	32	40
Size	02	04	06	08	10	12	-	16	20	24
▲▲▲▲	G1/8" – 28	G1/4" – 19	G3/8" – 19	G1/2" – 14	G5/8" – 14	G3/4" – 14	-	G1" – 11	G1.1/4" – 11	G1.1/2" – 11
Ø D	9,7	13,2	16,7	21,0	22,9	26,4	-	33,3	41,9	47,8
Ø d	8,6	11,4	15,0	18,6	20,6	24,1	-	30,3	38,0	44,0

NPT Anschluss / NPT Thread / Filetage NPT / Rosca NPT / Filettatura NPT

DN	05	06	10	12	20	-	-	25	32	40
Size	02	04	06	08	12	-	-	16	20	24
▲▲▲▲	1/8" – 27NPTF	1/4" – 18NPTF	3/8" – 18NPTF	1/2" – 14NPTF	3/4" – 14NPTF	-	-	1" – 11,5NPTF	1.1/4" – 11,5NPTF	1.1/2" – 11,5NPTF
L	4,1	5,8	6,1	8,1	8,6	-	-	10,2	10,7	10,7
Ø D1	10,2	13,6	17,1	21,3	26,6	-	-	33,3	42,0	48,1
Ø D2	9,9	13,2	16,6	20,7	26,0	-	-	32,5	41,2	47,3
Ø d	8,7	11,4	14,8	18,3	23,6	-	-	29,7	38,4	44,5

Metrisches Gewinde Reihe L / Metric Thread L Series / Filetage métrique séries L / Rosca métrica serie L / Filettatura metrica serie L

DN	05	06	08	10	12	16	20	25	32	40
Size	06	08	10	12	15	18	22	28	35	42
▲▲▲▲	M12X1.5	M14X1.5	M16X1.5	M18X1.5	M22X1.5	M26X1.5	M30X2	M36X2	M45X2	M52X2
Ø D	12,0	14,0	16,0	18,0	22,0	26,0	30,0	36,0	45,0	52,0
Ø d	10,4	12,4	14,4	16,4	20,4	24,4	27,8	33,8	42,8	49,8

Metrisches Gewinde Reihe S / Metric Thread S Series / Filetage métrique séries S / Rosca métrica serie S / Filettatura metrica serie S

DN	05	05	06	08	10	12	16	20	25	40
Size	06	06	08	10	12	14	16	20	25	38
▲▲▲▲	M14X1.5	M16X1.5	M18X1.5	M20X1.5	M22X1.5	M24X1.5	M30X2	M36X2	M42X2	M52X2
Ø D	14,0	16,0	18,0	20,0	22,0	24,0	30,0	36,0	42,0	52,0
Ø d	12,4	14,4	16,4	18,4	20,4	22,4	27,8	33,8	39,8	49,8

JIC Anschluss mit UNF-Gewinde / JIC end with UNF-Thread / Raccordement JIC avec filetage UNF / Extremo JIC con Rosca UNF / Terminale JIC con Filettatura UNF

DN	06	08	10	12	16	16/20	20	25	32	40
Size	07	06	09	12	14	17	19	21	26	30
▲▲▲▲	7/16" – 20UNF	1/2" – 20UNF	9/16" – 18UNF	3/4" – 16UNF	7/8" – 14UNF	1.1/16 – 12UN	1.3/16 – 12UN	1.5/16 – 12UN	1.5/8" – 12UN	1.7/8" – 12UN
Ø D	11,1	12,7	14,3	19,1	22,2	27,0	30,2	33,3	41,3	47,6
Ø d	9,7	11,3	12,8	17,3	20,3	24,7	27,8	31,0	38,0	45,3

ORFS Gewinde / ORFS Thread / Raccordement ORFS / Rosca ORFS / Filettatura ORFS

DN	-	-	06	10	12	16	20	25	32	40
Size	-	-	04	06	08	10	12	16	20	24
▲▲▲▲	-	-	9/16" – 18	11/16" – 16	13/16" – 16	1" – 14	1.3/16" – 12	1.7/16" – 12	1.11/16" – 12	2" – 12
Ø D	-	-	14,3	17,5	20,6	25,4	30,2	36,5	42,9	50,8
Ø d	-	-	12,8	15,7	18,9	23,4	27,8	34,2	40,6	48,5
O-Ring ID x s	-	-	7.65 x 1.78	9.25 x 1.78	12.42 x 1.78	15.60 x 1.78	18.77 x 1.78	23.52 x 1.78	29.87 x 1.78	37.82 x 1.78

Beskrivning	• Helt bärbar handhållen kontrollenhet för snabbkontroll av oljans kondition och renhet med en enda enkel rutin genom en jämförelse av resultaten från mätning av använd respektive oanvänd olja av samma tillverkning. • Känner av och analyserar oljans dielektricitetskonstant. • Varnar för hotande driftstopp och bidrar till längre livstid för systemet. • Lågkostnadslösning som gör att man inte längre behöver gissa angående oljebyten. Sparar tid och pengar.
Tillämpningar	• Fordonsparker, underhåll av anläggningsutrustning, fordonsverkstäder och underhåll av uthyrningsutrustning.
Fördelar	• Handhållen och batteridriven. • Lätt och enkel att använda.
Nytta	• Minskar risken för motorstopp. • Förutspår risken för driftstopp och ger användaren varningssignal i god tid.

OLK.6 - Handhållen enhet för kontroll av olja

Beställn.nr.	Detaljer
OLK605	Oljekontrollsats med numerisk avläsning
OLK611	Oljekontrollrenare
ACC6NV001	Gummerad skyddshylsa

54 Parker Direct Link

Beskrivning	• Fullständig laboratorieanalys av små oljeprov från kunden. • Flaska och behållare finns för postbefordran. • Innehåller en rengjord och förseglad provflaska, en föradresserad postetikett, exempel på datablad och den fullständiga laboratorieanalysen.
Fördelar	• Parker laboratorietestning av högsta kvalitet. • Innebär en försäkring för användaren om systemets effektivitet och vätsketillstånd.
Nytta	• En investering som skyddar dyr utrustning. • Ger användaren sinnesfrid.

Par-test™ laboratorieservice för vätskeanalys

54 Parker Direct Link

Referenskod	Alternativ	Provflaska ingår	Omfattning av analys
6084000001	1	Ja	Partikelräkning/Membran/Vattenhalt/Mikroskopiskt foto
6084000003	2	Ja	Partikelräkning/Vattenhalt/Spektrokemisk
6084000006	3	Ja	Partikelräkning/Membran/Spektrokemisk/Vattenhalt/Mikroskopiskt foto
6084000000	-	Ja	Tomflasksats

Kontakta din lokala Parker-representant för att beställa din vätskeanalyssats.
Miljöreglerna kan variera mellan länder när det gäller att skicka oljeprover.
För centraleuropeiska länder utförs analys i Nederländerna. Parker har flera laboratorier som täcker andra regioner, som Skandinavien och Storbritannien.

Anmärkning 1: Räkna med 24-48 timmars laboratorietid plus post-/leveranstid för att få dina testresultat.

Anmärkning 2: I inköpspriset för Par-test™-provsatsen ingår den rengjorda och förseglade provflaskan, poströr med föradresserad etikett, provinformationsdatablad som ska fyllas i helt och hållet av slutanvändaren samt den fullständiga laboratorieanalysen.

SCE-020 - Ingångssignal (0/4-20 mA / 0-10 V)

63 Parker Direct Link

Beställn.nr.	Detaljer
SCE-020-01	Analog utgång
SCE-020-02	Analog utgång +1 växlingsport + gränssnitt RS232C
SCSN-410	Spänningsaggregat 115/230 V AC

Bärbar filtreringsvagn och skydd

Beskrivning	• För förebyggande underhåll av vätskesystem. Tar bort partikelföroreningar ner till 10 mikrometer absolut. Vattenborttagning är också möjligt med Par-Gel-element installerade i utloppsfiltret.
Utförande	• Vagnram: Stål. • Filterhuvud: Aluminium. • Filterskål: Stål. • Slangar: PVC standard.
Arbetstemperatur	• Från -40°C till +66°C.
Filterelement	• Inlopp - Syntetiskt. Nät i rostfritt stål, tillval.
Flödeskapacitet	• 38 l/min.
Max. rekommenderad flödesviskositet	• 108 cSt.
Tillämpningar	• Pappersbruk, industriell och mobil utrustning. • Överföring av ny och förbrukad vätska.
Fördelar	• Tålig, helsvetsad stålkonstruktion med droppkar och gummihjul. • 2 filter med hög kapacitet klarar den huvudsakliga vätskereningen.
Nytta	• Helt portabel, låg ljudnivå och enkelt handhavande. • Sekundärt ”putsningsfilter” säkerställer maximalt rena oljebetingelser.

Portabel filtreringsvagn

Beställn.nr.	Ersättnings- element	Motoralternativ	Utloppselementets grovlek
10MFP140SA10Q1UK	937399Q	220 - 240 V AC (3 stifts UK-plugg)	10 µm absolut
10MFP140SA10Q1EUR	937399Q	220 - 240 V AC (2 stifts EUR-plugg)	10 µm absolut
10MFP240SA10Q1IND	937399Q	110 V AC (industriell plugg)	10 µm absolut

Alternativa versioner tillgängliga på begäran.

54 Parker Direct Link

Bärbar filtreringsvagn och skydd

Beskrivning	• Säkerställer att förorenad vätska, som oftast smutsats ned under hantering, fylls på i systemet med en specificerad renhet och gör det möjligt att regelbundet rena befintlig vätska till den renhetsgrad som krävs.
Utförande	• Kåpa: gjuten aluminium - Hölje: pressgjuten aluminium.
Arbetstryck	• Max. 3,4 bar (49 psi).
Arbetstemperatur	• Från -26°C till +82°C.
Filterelement	• Metall.
Tätningar	• Fluoroelastomer.
Motoralternativ	• 220/240 V AC (3 stift UK /2 stift europeisk).
Flödeskapacitet	• Upp till 15 l/min.
Tillämpningar	• Formsprutningsmaskiner, pappersbruk och stålverk samt industriella och mobila utrustningar.
Fördelar	• Väger endast 10,6 kg. • Flexibel kraftförsörjning möjliggör användning överallt.
Nytta	• Finns även med vattenavskiljarelement. • Guardian kan genom att den är portabel användas i fält eller användas för att fylla på olja från fat.

Guardian

Beställn.nr.	Ersättnings-element	Motoralternativ	Utloppselementets grovlek
GT4E110Q1UK	G04396Q	220/240 V AC. 50 Hz (3 stifts UK-plugg)	10 mikrometer Abs. Microglass III
GT4E110Q1EUR	G04396Q	220/240 V AC. 50 Hz (2 stifts EUR-plugg)	10 mikrometer Abs. Microglass III

Anmärkning: Ett Par-Gel-vattenborttagningselement (ref: 932019) är tillgängligt.

PTFE-tejp

64 Parker Direct Link

Beställn.nr.
RUBAN PTFE

Omvandlingstabell

1 bar	14.5038 psi
1 psi	0.06894 bar
1 MPa	145.038 psi
1 psi	0.006894 MPa
1 mm	0.03934 tum
1 tum	25.4 mm
1 l/s	2.119 cfm
1 l/min	0.219976 gal/min
1 kg	2.20 lb

Register

0...06

0107-12-12 ... 188
0107-12-16 ... 188
0107-12-8 ... 188
0107-16-12 ... 188
0107-16-16 ... 188
0107-16-20 ... 188
0107-20-20 ... 188
0107-2-2 ... 188
0107-2-4 ... 188
0107-24-24 ... 188
0107-32-32 ... 188
0107-4-4 ... 188
0107-4-6 ... 188
0107-4-8 ... 188
0107-6-4 ... 188
0107-6-6 ... 188
0107-6-8 ... 188
0107-8-12 ... 188
0107-8-6 ... 188
0107-8-8 ... 188
0207-12-12 ... 189
0207-16-16 ... 189
0207-20-20 ... 189
0207-2-2 ... 189
0207-24-24 ... 189
0207-32-32 ... 189
0207-4-4 ... 189
0207-6-4 ... 189
0207-6-6 ... 189
0207-8-8 ... 189
0402 07 13 ... 351
0402 10 17 ... 351
0402 13 21 ... 351
0439 07 13 ... 351
0439 10 17 ... 351
0439 13 21 ... 351
0492 04 13 ... 350
0492 04 13 64 ... 350
0492 07 17 ... 350
0492 10 21 ... 350
0507-10-8 ... 190
0507-12-12 ... 190
0507-12-8 ... 190
0507-16-16 ... 190
0507-20-20 ... 190
0507-4-4 ... 190
0507-6-4 ... 190
0507-6-6 ... 190
0507-6-8 ... 190
0507-8-12 ... 190
0507-8-6 ... 190
0507-8-8 ... 190
0631 00 01 ... 363
0631 00 03 ... 363
0631 00 05 ... 363
0631 00 07 ... 363
0631 00 08 ... 363
0631 00 09 ... 363
0659 00 13 ... 363

1...19

1 1/2 CD-S ... 177
1 1/2 CR-S ... 176
1 1/2 CR-SS ... 176
1 1/2 DD-S ... 179
1 1/2 FF-S ... 175
1 1/2 GG-S ... 179
1 1/2 HP-S ... 180
1 1/2 MMO-S ... 180
1 1/2 X 1 1/4 PTR-S ... 176
1 1/2 X 1 PTR-S ... 176
1 1/2 X 3/4 PTR-S ... 176
1 1/4 CD-S ... 177
1 1/4 CR-S ... 176
1 1/4 DD-S ... 179
1 1/4 FF-S ... 175
1 1/4 GG-S ... 179
1 1/4 HP-S ... 180
1 1/4 MMO-S ... 180
1 1/4 X 1 FF-S ... 175
1 1/4 X 1 FG-S ... 177
1 1/4 X 1 PTR-S ... 176
1 1/4 X 1/2 PTR-S ... 176
1 1/4 X 3/4 PTR-S ... 176
1 1/4-20F40HG5S ... 184
1 CD45-S ... 177
1 CD45-SS ... 177
1 CD-S ... 177
1 CD-SS ... 177
1 CR-S ... 176
1 CR-SS ... 176
1 DD45-S ... 179
1 DD45-SS ... 179
1 DD-S ... 179
1 DD-SS ... 179
1 FF-S ... 175
1 FG-S ... 177
1 GG-S ... 179
1 GG-SS ... 179
1 HHP-S ... 180
1 HHP-SS ... 180
1 HP-S ... 180
1 KMMOO-S ... 180
1 KMMOO-SS ... 180
1 MMO-S ... 180
1 MMO-SS ... 180
1 MMS-S ... 178
1 MRO-S ... 178
1 MRO-SS ... 178
1 X 1/2 FG-S ... 177
1 X 1/2 PTR-S ... 176
1 X 3/4 FF-S ... 175
1 X 3/4 FG-S ... 177
1 X 3/4 PTR-S ... 176
1 X 3/8 PTR-S ... 176
1/16 HHP-S ... 180
1/16 HHP-SS ... 180
1/2 CD45-S ... 177
1/2 CD45-SS ... 177
1/2 CD-S ... 177
1/2 CD-SS ... 177
1/2 CR-S ... 176
1/2 CR-SS ... 176
1/2 DD45-S ... 179
1/2 DD45-SS ... 179
1/2 FG-S ... 177
1/2 GG-S ... 179
1/2 GG-SS ... 179
1/2 HHP-S ... 180
1/2 HHP-SS ... 180
1/2 HP-S ... 180
1/2 KMMOO-S ... 180
1/2 KMMOO-SS ... 180
1/2 MMO-S ... 180
1/2 MMO-SS ... 180
1/2 MMS-S ... 178
1/2 MMS-SS ... 178
1/2 MRO-S ... 178
1/2 MRO-SS ... 178
1/2 RRS-S ... 176
1/2 RRS-SS ... 176
1/2 X .64 SS TUBE ... 460
1/2 X 1/4 FF-S ... 175
1/2 X 1/4 FG-S ... 177
1/2 X 1/4 GG-S ... 179
1/2 X 1/4 PTR-S ... 176
1/2 X 1/8 FG-S ... 177
1/2 X 1/8 PTR-S ... 176
1/2 X 3/4 CD-S ... 177
1/2 X 3/8 CD-S ... 177
1/2 X 3/8 CR-S ... 176
1/2 X 3/8 FF-S ... 175
1/2 X 3/8 FG-S ... 177
1/2 X 3/8 GG-S ... 179
1/2 X 3/8 PTR-S ... 176
1/2-10F4OHG5S ... 184
1/2CD43BL ... 302
1/2CR33BL ... 305
1/2DD44BL ... 306
1/2DDMS ... 179
1/2DDMSS ... 179
1/2FF33BL ... 301
1/2FF33MS ... 187
1/2FF633BL ... 304
1/2FFMS ... 175
1/2FG43BL ... 301
1/2GG44BL ... 301
1/2GG44MS ... 187
1/2HHP3BL ... 307
1/2HPMSS ... 180
1/2KMMOO4BL ... 307
1/2MMO444BL ... 302
1/2MMO444MS ... 187
1/2MMS443BL ... 306
1/2MRO434BL ... 303
1/2P4UNBL ... 303
1/2RRS333BL ... 306
1/2WGG44BL ... 304
1/2X1/4 GG-S ... 179
1/2X3/4FF33BL ... 301
1/2X3/8 GG-S ... 179
1/2X3/8FF33MS ... 187
1/2X3/8FG43BL ... 301
1/2X3/8PTR34BL ... 304
1/2X3/8PTR44BL ... 305
1/2YMMM444BL ... 303
1/4 CD45-S ... 177
1/4 CD45-SS ... 177
1/4 CD-SS ... 177
1/4 CR-S ... 176
1/4 CR-SS ... 176
1/4 DD45-S ... 179
1/4 DD45-SS ... 179
1/4 DD-S ... 179
1/4 DD-SS ... 179
1/4 FG-S ... 177
1/4 GG-S ... 179
1/4 GG-SS ... 179
1/4 HHP-S ... 180
1/4 HHP-SS ... 180
1/4 HP-S ... 180
1/4 KMMOO-S ... 180
1/4 KMMOO-SS ... 180
1/4 MMO-S ... 180
1/4 MMO-SS ... 180
1/4 MMS-S ... 178
1/4 MMS-SS ... 178
1/4 MRO-S ... 178
1/4 MRO-SS ... 178
1/4 RRS-S ... 176
1/4 RRS-SS ... 176
1/4 X .48 SS TUBE ... 460
1/4 X 1/8 CD-S ... 177
1/4 X 1/8 FF-S ... 175
1/4 X 1/8 FG-S ... 177
1/4 X 1/8 GG-S ... 179
1/4 X 1/8 PTR-S ... 176
1/4-6F4OHG5S ... 184
1/4CD43BL ... 302
1/4CDMS ... 177
1/4CR33BL ... 305
1/4DD44BL ... 306
1/4FF33BL ... 301
1/4FF33MS ... 187
1/4FF633BL ... 304
1/4FFMS ... 175
1/4FG43BL ... 301
1/4GG44BL ... 301
1/4GG44MS ... 187
1/4HHP3BL ... 307
1/4HPMSS ... 180
1/4KMMOO4BL ... 307
1/4MMO444BL ... 302
1/4MMO444MS ... 187
1/4MMS443BL ... 306
1/4MRO434BL ... 303
1/4P4UNBL ... 303
1/4RRS333BL ... 306
1/4WGG44BL ... 304
1/4X1/8FF33MS ... 187
1/4X1/8FG43BL ... 301
1/4X1/8PTR34BL ... 304
1/4X1/8PTR44BL ... 305
1/4X3/8FF33BL ... 301
1/4X3/8GG44BL ... 301
1/4YMMM444BL ... 303
1/8 CD-S ... 177
1/8 CD-SS ... 177
1/8 CR-S ... 176
1/8 CR-SS ... 176
1/8 DD-S ... 179
1/8 DD-SS ... 179
1/8 FF-S ... 175
1/8 FG-S ... 177
1/8 GG-S ... 179
1/8 GG-SS ... 179
1/8 HHP-S ... 180
1/8 HHP-SS ... 180
1/8 HP-S ... 180
1/8 KMMOO-S ... 180
1/8 KMMOO-SS ... 180
1/8 MMO-S ... 180
1/8 MMO-SS ... 180
1/8 MMS-S ... 178
1/8 MRO-S ... 178
1/8 MRO-SS ... 178
1/8 RRS-S ... 176
1/8 RRS-SS ... 176

Register

1/8-4F40HG5S 184
1/8CD43BL 302
1/8CD45MS. 177
1/8CR33BL 305
1/8DD44BL 306
1/8FF33BL 301
1/8FF33MS 187
1/8FF633BL 304
1/8FG43BL 301
1/8GG44BL 301
1/8GG44MS. 187
1/8HHP3BL 307
1/8HPMSS. 180
1/8KMMO04BL 307
1/8MMO444BL 302
1/8MMS443BL 306
1/8MRO434BL. 303
1/8P4UNBL 303
1/8RRS333BL 306
1/8X1/4FF33BL. 301
1/8X1/4GG44BL 301
1/8YMMM444BL. 303
10 AOEL6-S. 159
10 BL-S. 163
10 DTX-S. 141
10 ELO-S. 152
10 F650X-S. 145
10 F6X-S. 144
10 FNL-S. 165
10 G6X-S. 142
10 G6X-SS 142
10 GTX-S. 141
10 HP50N-S 183
10 HP50N-SS 183
10 JLO-S. 152
10 KLO-S. 152
10 KTX-S. 127
10 LOHB3-S 165
10 LOHX6-S 150
10 MTX-S 142
10 OTX-S. 141
10 P50N-S 182
10 PNLO-S 167
10 R50LO-S 155
10 R50X-S 138
10 RTX-S. 131
10 RTX-SS. 131
10 S50LO-S 155
10 STX-S. 131
10 STX-SS. 131
10 V50LO-S. 154
10 V6X-S. 146
10 V6X-SS. 146
10 VTX-S. 130
10 WJTX-WLN-S 128
10 WNTX-WLN-S. 128
10 XHL6-S. 150
10 XHLO-S 149
1000FH30 453
1000MAM30 454
1002FH30 453
1002MAM30 454
1003A17 04 00 405
1003A25 04 00 405
1003A40 04 00 405
10-1/2 AOEG-S 181
10-1/2 F50G-S 181
10-1/2 F50G-SS 181
10-1/4 F50G-S 181
10-1/4 F50G-SS 181
10-12 C50LO-S. 154
10-12 C50X-S. 137
10-12 F50G5-S. 182
10-12 F50G5-SS. 182
10-12 GTX-S. 141
10-12 LOHB3-S. 165
10-12 V50LO-S. 154
10-12 VTX-S 130
10-12C40MLOS 156
10-12C40MXS 134
10-12F3MK4S. 185
10-12F42EDMLOS. 156
10-12F42EDMXS. 133
10-12F40MXS. 132
10-12F50MLOS. 153
10-12F50MXS. 136
10-12FMTXS. 129
10-16 C50X-S. 137
10-16F42EDMLOS. 156
10-16F42EDMXS. 133
1018X-4-04. 80
1018X-6-04. 80
101YX-4-04. 74
101YX-8-08. 74
1025-220VMONO50 533
1025P04 00 315
1025P04 01 315
1025P04 04 315
1025P06 00 315
1025P06 01 315
1025P06 04 315
1025P08 00 315
1025P08 01 315
1025P08 04 315
1025P10 00 315
1025P10 01 315
1025P10 04 315
1025P12 00 315
1025P12 01 315
1025P12 04 315
1025P14 00 315
1025P14 01 315
1025P14 04 315
1025U04 01 315
1025U04 04 315
1025U04R08. 316
1025U04R14. 316
1025U06 01 315
1025U06 04 315
1025U06R08. 316
1025U06R14. 316
1025U08 01 315
1025U08 04 315
1025U08R08. 316
1025U08R14. 316
1025U10 01 315
1025U10 04 315
1025U10R08. 316
1025U10R14. 316
1025U12 01 315
1025U12 04 315
1025U12R08. 316
1025U12R14. 316
1025U14 01 95 315
1025U14 04 95 315
1025U14R04 95 316
1025U14R08 95 316
1025V11 00 06 316
1025V14 00 08 316
10-3/4 F50G-S 181
10-3/8 F50G-S 181
10-3/8 F50G-SS 181
10356-4-4. 71
10356-6-6. 71
10356-8-6. 71
10-4 TL-S 162
10-4 TRLO-S 163
10-4 TRTX-S 148
1058X-4-04. 80
10-6 CTX-S 130
10-6 F50G5-S 182
10-6 F50G5-SS. 182
10-6 TL-S 162
10-6 TRLO-S 163
10-6 VTX-S 130
10648-12-12. 25
10648-12-16. 25
10648-16-12. 25
10648-16-16. 25
10648-20-20. 25
10648-24-24. 25
10648-6-4. 25
10648-6-5. 25
10648-6-6. 25
10656-10-8. 72
10656-4-3. 72
10656-4-4. 72
10656-5-3. 72
10656-5-4. 72
10656-6-4. 72
10656-6-5. 72
10656-6-6. 72
10656-8-6. 72
10656-8-8. 72
10670-10-8-SM 42
10670-12-10-SM 42
10670-12-12-SM 42
10670-16-12-SM 42
10670-16-16-SM 42
10670-20-16-SM 42
10670-8-6-SM 42
10670-8-8-SM 42
10677-10-10. 58
10677-10-8. 58
10677-12-12. 58
10677-16-12. 58
10677-16-16. 58
10677-20-16. 58
10677-8-8. 58
1068X-4-04. 80
1068X-5-04. 80
10-6C40MLOS 156
10-6C40MXS 134
106EX-3-012. 66
106EX-4-012. 66
10-6F42EDMLOS. 156
10-6F42EDMXS. 133
10-6F40MXS. 132
10-6F642EDMXS. 144
10-6TRTXS 148
106YX-10-08. 74
106YX-5-04. 74
106YX-8-06. 74
1078X-4-04. 81
1078X-4-04C2W 81
10-8 C50LO-S. 154
10-8 C50X-S. 137
10-8 F50G5-S. 182
10-8 F50G5-SS. 182
10-8 LOHB3-S. 165
10-8 TL-S 162
10-8 TRLO-S 163
10-8 V50LO-S. 154
10-8F50MLOS. 153
10-8F50MXS. 136
10-8HMK4S 185
10-8HMTXS. 125
10-8TRMTXS. 148
10BMLS 163
10BMTXS 147
10BMTXSS 147
10C3MXS 132
10C48-10-4 21
10C48-10-6 21
10C48-12-5 21
10C48-12-6 21
10C48-16-8 21
10C48-20-10 21
10C48-20-12 21
10C48-25-12 21
10C48-30-16 21
10C48-38-20 21
10C40MLOS 156
10C40MXS 134
10C40MXSS 134
10C50MLOS 154
10C50MXS 137
10C6MK4S 186
10C6MLOS 160
10C6MXS 145
10C6MXSS 145
10C70-12-6 39
10C70-14-6 39
10C70-16-8 39
10C70-20-10 39
10C70-20-12 39
10C70-25-12 39
10C70-30-16 39
10C73-20-12 47
10C73-25-12 47
10C73-30-16 47
10C73-38-20 47
10C77-16-8 57
10C77-20-12 57
10C77-25-12 57
10C77-30-16 57
10CMTXS 130
10CMTXSS 130
10EMTXS 126
10F3MK4S 185
10F3MXS 131
10F42EDMLOS 156
10F42EDMXS 133
10F42EDMXSS 133
10F40MXS 132
10F50MLOS 153
10F50MXS 136
10F642EDMLS 160

Register

10F642EDMXS 144
10F640MXS 144
10FMTXS 129
10FNMK4S 186
10FNMTXS 149
10G4MXS 142
10HMK4S 185
10HMLOS 151
10HMTXS 125
10HMTXSS 125
10JMTXS. 126
10JMTXSS 126
10M18C87OMLOS. 157
10M18C87OMXS. 139
10M18C80MXS. 140
10M18F82EDMLOS. 159
10M18F82EDMXS. 140
10M18F87OMLOS. 157
10M18F87OMXS. 138
10M18F80MXS. 139
10M20C80MXS. 140
10M22C87OMLOS. 157
10M22C87OMXS. 139
10M22C80MLOS. 159
10M22C80MXS. 140
10M22F82EDMLOS. 159
10M22F82EDMXS. 140
10M22F87OMLOS. 157
10M22F87OMXS. 138
10M22F80MXS. 139
10M22R87OMLOS. 158
10M22S87OMLOS. 158
10M22V87OMLOS. 158
10MFP140SA10Q1EUR 560
10MFP140SA10Q1UK 560
10MFP240SA10Q1IND 560
10PNMK4S 186
10PNMTXS 149
10R4OMXS 135
10R6MLOS 160
10R6MXS 146
10S4OMXS 135
10S5OMXS 138
10S6MLOS 160
10S6MXS 146
10TT4LS 167
10TT4MXS 143
10TT8LS 167
10V4OMXS 134
10WEMTXWLNMS. 128
10WLNMLS 153
10WLNMS. 129
10WMLOWLNMLS. 152
10WMTXWLNMS. 127
10WMTXWLNMSS. 127
11/2 DD-SS. 179
11/2HPMSS. 180
11/4 DD-SS. 179
11/4HPMSS. 180
1100Y04 00. 316
1100Y06 00. 316
1100Y08 00. 316
1100Y10 00. 316
1100Y12 00. 316
1100Y14 00. 316
11548-12-12. 29
11548-16-16. 29
11548-20-16. 29
11548-20-20. 29
11548-24-24. 29
11548-32-32. 29
11548-8-8. 29
11570-12-10-1P. 44
11570-12-12-1P. 44
11570-16-12-1P. 44
11570-16-16-1P. 44
11570-20-16-1P. 44
11570-8-8-1P. 44
11573-12-12. 50
11573-16-12-1P. 50
11573-16-16. 50
11577-12-12. 60
11577-12-8. 60
11577-16-12. 60
11577-16-16. 60
11577-8-8. 60
11676 248
11677 248
1-16F4OHG5S. 184
11703 248
11748-12-12. 29
11748-16-16. 29
11748-20-16. 29
11748-20-20. 29
11748-24-24. 29
11748-32-24. 29
11748-32-32. 29
11748-8-8. 29
11770-10-10-1P. 44
11770-12-10-1P. 44
11770-12-12-1P. 44
11770-16-12-1P. 44
11770-16-16-1P. 44
11770-20-16. 44
11770-8-8-1P. 44
11773-12-12. 50
11773-16-12. 50
11773-16-16. 50
11777-12-12. 60
11777-12-8. 60
11777-16-12. 60
11777-16-16. 60
11777-8-8. 60
11948-12-12. 29
11948-16-16. 29
11948-20-20. 29
11948-24-20. 29
11948-24-24. 29
11948-24-32. 29
11948-32-24. 29
11948-32-32. 29
11948-8-8. 29
11970-10-10-1P. 44
11970-12-12-1P. 44
11970-12-8-1P. 44
11970-16-12-1P. 44
11970-16-16-1P. 44
11970-20-16-1P. 44
11970-8-8-1P. 44
11973-12-12-1P. 50
11973-16-12. 50
11973-16-16. 50
11977-12-12. 60
11977-12-8. 60
11977-16-12. 60
11977-16-16. 60
11977-8-8. 60
11C48-10-4 22
11C48-10-5 22
11C48-10-6 22
11C48-12-4 22
11C48-12-5 22
11C48-12-6 22
11C48-14-6 22
11C48-14-8 22
11C48-16-10 22
11C48-16-8 22
11C48-20-10 22
11C48-25-12 22
11C48-30-16 22
11C48-38-20 22
11C48-6-4 22
11C48-8-4 22
11C56-10-4 70
11C56-12-5 70
11C56-12-6 70
11C56-16-8 70
11C70-12-6 40
11C70-16-10 40
11C70-16-8 40
11C70-20-10 40
11C70-25-10 40
11C70-25-12 40
11C70-25-16 40
11C70-30-16 40
11C73-20-12 47
11C73-25-12 47
11C73-25-16 47
11C73-30-16 47
11C73-38-20 47
11C77-16-8 57
11C77-20-12 57
11C77-25-12 57
11C77-30-16 57
11C79-38-20 53
11D56-10-5 69
11D56-10-6 69
11D56-12-6 69
11D56-6-3 69
11D56-8-4 69
11DYX-10-05 74
11DYX-12-06 74
11DYX-6-03 74
11DYX-8-04 74
12 AOEL6-S. 159
12 BL-S. 163
12 CTX-S. 130
12 ELO-S. 152
12 F6X-S. 144
12 FTX-S. 129
12 G6X-S. 142
12 G6X-SS 142
12 GTX-S. 141
12 HP50N-S 183
12 JLO-S. 152
12 KLO-S. 152
12 KTX-S. 127
12 KTX-SS. 127
12 LOHB3-S 165
12 LOHX6-S 150
12 MTX-S 142
12 OTX-S. 141
12 P50N-S 182
12 PNLO-S 167
12 R5OLO-S 155
12 R5OX-S 138
12 R6LO-S. 160
12 RTX-S. 131
12 RTX-SS. 131
12 S5OLO-S 155
12 S5OX-S 138
12 S6LO-S. 160
12 STX-S. 131
12 STX-SS. 131
12 V5OLO-S. 154
12 V5OX-S. 137
12 V6X-S. 146
12 V6X-SS. 146
12 VTX-S. 130
12 WJTX-WLN-S 128
12 WNTX-WLN-S. 128
12 XHL6-S. 150
12 XHLO-S 149
1202LT-3. 65
1202LT-4. 65
1202LT-4-4 65
1202LT-5. 65
1202LT-6. 65
1202LT-6-6 65
120R-RAC-02 452
12-1/2 F5OG-S 181
12-1/2 F5OG-SS 181
12-10 F5OG5-S. 182
12-10 F5OG5-SS. 182
12-10 TL-S 162
12-10 V5OLO-S. 154
12-10 V5OX-S 137
12-10C5OMLOS 154
12-10C5OMXS 137
12-10F5OMLOS. 153
12-10F5OMXS. 136
12-10HMK4S 185
12-10TRMLONS 163
12-10TRMTXS. 148
12-12F6MK4S. 186
12-14 TL-S 162
12-16 C5OLO-S. 154
12-16 C5OX-S. 137
12-16 F5OG5-S. 182
12-16 F5OG5-SS. 182
12-16 FTX-S 129
12-16 LOHB3-S. 165
12-16 V5OLO-S 154
12-16 VTX-S 130
12-16C4OMLOS 156
12-16C4OMXS 134
12-16F3MK4S. 185
12-16F42EDMLOS. 156
12-16F42EDMXS. 133
12-16F42EDMXSS 133
12-16F4OMXS. 132
12-16F5OMLOS. 153
12-16F5OMXS. 136
12-3/4 AOEG-S 181
12-3/4 F5OG-S 181
12-3/4 F5OG-SS 181
12-4 TL-S 162
12-4 TRLO-S 163

Register

12-4 TRTX-S 148
12-6 FTX-S 129
12-6 TL-S 162
12-6 TRLO-S 163
12-6F42EDMXS. 133
12-6HMK4S 185
12-6TRTXS 148
12-8 C50X-S. 137
12-8 CTX-S 130
12-8 DTX-S 141
12-8 F50G5-S. 182
12-8 F50G5-SS. 182
12-8 F50LO-S. 153
12-8 F6X-S 144
12-8 FTX-S 129
12-8 GTX-S 141
12-8 LOHB3-S. 165
12-8 TL-S 162
12-8 TRLO-S 163
12-8C40MLOS 156
12-8C40MXS 134
12-8C40MXSS 134
12-8CMTXSS. 130
12-8F3MK4S. 185
12-8F42EDMLOS. 156
12-8F42EDMXS. 133
12-8F42EDMXSS 133
12-8F40MXS. 132
12-8F642EDMXS. 144
12-8F6MK4S. 186
12-8HMK4S 185
12-8TRTXS 148
12BMLS 163
12BMTXS 147
12BMTXSS 147
12C3P4S. 192
12C3T4S. 191
12C40MLOS 156
12C40MXS 134
12C40MXSS 134
12C50MLOS 154
12C50MXS 137
12C6MK4S 186
12C6MLOS 160
12C6MXS 145
12C6MXSS 145
12CMTXSS 130
12EMTXS 126
12F3MK4S 185
12F3MXS 131
12F3P4S 192
12F3T4S 191
12F42EDMLOS 156
12F42EDMXS 133
12F42EDMXSS 133
12F40MXS 132
12F50MLOS 153
12F50MXS 136
12F63P4S. 193
12F642EDMLS 160
12F642EDMXS 144
12F640MXS 144
12F650MXS 145
12FNMK4S 186
12FNMLS 165
12FNMTXS 149
12G3P4S. 193
12G4MXS 142
12G63P4S. 193
12HMK4S 185
12HMLOS 151
12HMTXS 125
12HMTXSS 125
12HP46S. 192
12HP4S. 191
12HP50N-SS. 183
12JMTXS. 126
12JMTXSS 126
12M18F82EDMXS. 140
12M22C870MLOS. 157
12M22C870MXS. 139
12M22C80MXS. 140
12M22F82EDMXS. 140
12M22F870MLOS. 157
12M22F870MXS. 138
12M22F80MXS. 139
12M27C870MLOS. 157
12M27C80MLOS. 159
12M27C80MXS. 140
12M27F6870MXS. 145
12M27F82EDMLOS. 159
12M27F870MLOS. 157
12M27F80MXS. 139
12M27R870MLOS. 158
12M27S870MLOS. 158
12M27V870MLOS. 158
12M33F870MLOS. 157
12PNMK4S 186
12PNMTXS 149
12R40MXS 135
12R6MXS 146
12S40MXS 135
12S6MXS 146
12TT4LS 167
12TT4XS 143
12TT8LS 167
12V3P4S. 192
12V3T4S. 191
12V40MXS 134
12WEMTXWLNMS. 128
12WLNMLS. 153
12WLNMS. 129
12WMLOWLNMLS. 152
12WMTXWLNMS. 127
12WMTXWLNMSS. 127
13748-12-12. 26
13748-16-16. 26
13748-20-20. 26
13748-24-24. 26
13748-6-6. 26
13770-10-8-SM 42
13770-12-10-SM 42
13770-12-12-SM 42
13770-16-16-SM 42
13770-20-16. 42
13770-8-8-SM 42
13948-12-10. 26
13948-12-12. 26
13948-16-16. 26
13948-20-20. 26
13948-24-24. 26
13948-6-4. 26
13948-6-5. 26
13948-6-6. 26
13956-4-3. 72
13956-4-4. 72
13956-6-5. 72
13956-6-6. 72
13956-8-8. 72
13970-10-10-SM 42
13970-10-8-SM 42
13970-12-10-SM 42
13970-12-12-SM 42
13970-12-16-SM 42
13970-16-12-SM 42
13970-16-16-SM 42
13970-6-6-SM 42
13970-8-8-SM 42
13B8X-4-04 81
13V48-10-8. 26
13V48-8-6. 26
13V48-8-8. 26
13V70-8-6-SM 42
13W48-10-10 26
13W48-10-8 26
13W48-4-4 26
13W48-5-4 26
13W48-5-5 26
13W48-8-6 26
13W48-8-8 26
13W70-8-6-SM. 42
14 HP50N-S 183
14 HP50N-SS 183
14 JTX-S. 126
14 P50N-S 182
14 V50X-S. 137
14-1/2 F50G-S 181
1423KAAK13SPN 326
1423KAAK17SPN 326
1423KAAK21SPN 326
1423KAIW13SPN. 326
1423KAIW17SPN. 326
1423KAIW21SPN. 326
1423KATF06SPN. 326
1423KATF09SPN. 326
1423KATF10SPN. 326
14-3/4 F50G-S 181
1470U08 04 13 316
1471U08 04 13 316
1472U08 04 13 316
149EX-10-025. 67
14A73-20-16-1P. 50
14A73-20-20 50
14A73-24-20-1P. 50
14A73-24-24 50
14A73-32-24-1P. 50
14A73-32-32-1P. 50
14A77-20-16 60
14F73-20-16-1P. 50
14F73-20-20-1P. 50
14F73-24-20-1P. 50
14F73-24-24. 50
14F77-20-16. 60
14KAAW13MPX. 323
14KAAW17MPX. 323
14KAAW21MPX. 323
14KAIW13MPX 323
14KAIW17MPX 323
14KAIW21MPX 323
14KATF08MPX 323
14KATF10MPX 323
14KEAK13MPN 333
14KEAK17MPN 333
14KEAK21MPN 333
14KEIW13MPN 333
14KEIW17MPN 333
14KEIW21MPN 333
14KETF08MPN 333
14KETF10MPN 333
14N73-20-16-1P. 50
14N73-20-20-1P. 50
14N73-24-20-1P. 50
14N73-24-24-1P. 50
14N73-32-32-1P. 50
14N77-20-16 60
159.004785. 413
159.004787. 413
159.005304. 413
16 AOEL6-S. 159
16 BL-S. 163
16 C50LO-S 154
16 CTX-S. 130
16 DTX-S. 141
16 ELO-S. 152
16 F50LO-S. 153
16 F6X-S. 144
16 G6X-S. 142
16 G6X-SS 142
16 GTX-S. 141
16 HP50N-S 183
16 HP50N-SS 183
16 JLO-S. 152
16 KLO-S. 152
16 KTX-S. 127
16 LOHB3-S 165
16 LOHX6-S 150
16 MTX-S 142
16 OTX-S. 141
16 P50N-S 182
16 PNLO-S 167
16 PNTX-S 149
16 R50LO-S 155
16 R50X-S 138
16 R6LO-S. 160
16 RTX-S. 131
16 RTX-SS. 131
16 S50LO-S 155
16 S50X-S 138
16 S6LO-S. 160
16 STX-S. 131
16 STX-SS. 131
16 V50LO-S. 154
16 V50X-S. 137
16 V6X-S. 146
16 V6X-SS. 146
16 VTX-S. 130
16 WETX-WLN-S. 128
16 WJTX-WLN-S. 128
16 WNTX-WLN-S. 128
16 XHL6-S. 150
16 XHLO-S 149
1600KEAK13SPN 336
1600KEAK17SPN 336
1600KEAK21SPN 336
1600KEIW13SPN. 336
1600KEIW17SPN. 336
1600KEIW21SPN. 336
1600KETF06SPN. 336

Register

1600KETF09SPN . . . 336
1600KETF10SPN . . . 336
1600KETF13SPN . . . 336
16-1 AOEG-S . . . 181
16-1 F50G-S . . . 181
16-1 F50G-SS . . . 181
16-1/2 F50G-S . . . 181
16-1/2 F50G-SS . . . 181
16-10 F50G5-S . . . 182
16-10 TL-S . . . 162
16-10 TRLO-S . . . 163
16-10TRTXS . . . 148
16-12 C50LO-S . . . 154
16-12 C50X-S . . . 137
16-12 CTX-S . . . 130
16-12 F50LO-S . . . 153
16-12 F6X-S . . . 144
16-12 LOHB3-S . . . 165
16-12 TL-S . . . 162
16-12 TRLON-S . . . 163
16-12 VTX-S . . . 130
16-12C40MLOS . . . 156
16-12C40MXS . . . 134
16-12C40MXSS . . . 134
16-12F3MK4S . . . 185
16-12F42EDMLOS . . . 156
16-12F42EDMXS . . . 133
16-12F42EDMXSS . . . 133
16-12F40MXS . . . 132
16-12F50MXS . . . 136
16-12F642EDMXS . . . 144
16-12FMTXS . . . 129
16-12HMK4S . . . 185
16-12TRTXS . . . 148
16-14 TL-S . . . 162
16-16F6MK4S . . . 186
16-20 C50LO-S . . . 154
16-20 C50X-S . . . 137
16-20 CTX-S . . . 130
16-20 F50G5-S . . . 182
16-20 F50LO-S . . . 153
16-20 LOHB3-S . . . 165
16-20 V50LO-S . . . 154
16-20F42EDMLOS . . . 156
16-20F42EDMXS . . . 133
16-20F40MXS . . . 132
1625KAAK13SPN . . . 329
1625KAAK17SPN . . . 329
1625KAAK21SPN . . . 329
1625KAIW13SPN . . . 329
1625KAIW17SPN . . . 329
1625KAIW21SPN . . . 329
1625KATF09SPN . . . 329
1625KATF10SPN . . . 329
1625KATF13SPN . . . 329
1625KATP10SPN . . . 329
1625KATP13SPN . . . 329
16-3/4 F50G-S . . . 181
16-3/4 F50G-SS . . . 181
16-6TRTXS . . . 148
16-8 F50G5-S . . . 182
16-8 F50G5-SS . . . 182
16-8 TL-S . . . 162
16-8 TRLO-S . . . 163
16848-10-10 . . . 25
16848-10-12 . . . 25
16848-10-8 . . . 25
16848-4-4 . . . 25
16848-4-6 . . . 25
16848-5-4 . . . 25
16848-5-6 . . . 25
16848-8-5 . . . 25
16848-8-6 . . . 25
16848-8-8 . . . 25
16-8HMK4S . . . 185
16A48-12-12 . . . 30
16A48-16-16 . . . 30
16A48-20-20 . . . 30
16A48-24-24 . . . 30
16A48-32-32 . . . 30
16A70-12-10-1P . . . 45
16A70-12-12-1P . . . 45
16A70-16-12-1P . . . 45
16A70-16-16-1P . . . 45
16A70-20-16-1P . . . 45
16A70-8-10-1P . . . 45
16A70-8-8-1P . . . 45
16A73-12-12-1P . . . 51
16A73-12-16-1P . . . 51
16A73-16-12-1P . . . 51
16A73-16-16-1P . . . 51
16A73-16-20-1P . . . 51
16A73-20-16-1P . . . 51
16A73-20-20-1P . . . 51
16A73-24-20-1P . . . 51
16A73-24-24-1P . . . 51
16A73-32-24-1P . . . 51
16A73-32-32 . . . 51
16A77-12-12 . . . 61
16A77-12-8 . . . 61
16A77-16-12 . . . 61
16A77-16-16 . . . 61
16A77-20-16 . . . 61
16A77-8-8 . . . 61
16A79-20-20 . . . 55
16A79-20-24 . . . 55
16A79-24-20 . . . 55
16A79-24-24 . . . 55
16BMLS . . . 163
16BMTXS . . . 147
16BMTXSS . . . 147
16C3P4S . . . 192
16C3T4S . . . 191
16C40MLOS . . . 156
16C40MXS . . . 134
16C40MXSS . . . 134
16C50MXS . . . 137
16C6MK4S . . . 186
16C6MLOS . . . 160
16C6MXS . . . 145
16C6MXSS . . . 145
16CMTXSS . . . 130
16EMTXS . . . 126
16F3MK4S . . . 185
16F3MXS . . . 131
16F3P4S . . . 192
16F3T4S . . . 191
16F42EDMLOS . . . 156
16F42EDMXS . . . 133
16F42EDMXSS . . . 133
16F48-12-12 . . . 30
16F48-16-16 . . . 30
16F48-20-20 . . . 30
16F48-24-24 . . . 30
16F48-32-32 . . . 30
16F40MXS . . . 132
16F50MXS . . . 136
16F642EDMLS . . . 160
16F642EDMXS . . . 144
16F640MXS . . . 144
16F650MXS . . . 145
16F70-12-10-1P . . . 45
16F70-12-12-1P . . . 45
16F70-16-12 . . . 45
16F70-16-16-1P . . . 45
16F70-8-8-1P . . . 45
16F73-12-12-1P . . . 51
16F73-16-12-1P . . . 51
16F73-16-16 . . . 51
16F73-20-16-1P . . . 51
16F73-20-20-1P . . . 51
16F73-24-20 . . . 51
16F73-24-24 . . . 51
16F73-32-32-1P . . . 51
16F77-12-12 . . . 61
16F77-12-8 . . . 61
16F77-16-12 . . . 61
16F77-16-16 . . . 61
16F77-20-16 . . . 61
16F77-8-8 . . . 61
16F79-20-20 . . . 55
16F79-24-24 . . . 55
16FMTXS . . . 129
16FNMK4S . . . 186
16FNMLS . . . 165
16FNMTXS . . . 149
16G3P4S . . . 193
16G4MXS . . . 142
16G63P4S . . . 193
16HMK4S . . . 185
16HMLOS . . . 151
16HMTXS . . . 125
16HMTXSS . . . 125
16HP4S . . . 191
16JMTXS . . . 126
16JMTXSS . . . 126
16M27C870MXS . . . 139
16M27F870MXS . . . 138
16M33C870MLOS . . . 157
16M33C80MLOS . . . 159
16M33C80MXS . . . 140
16M33F6870MXS . . . 145
16M33F82EDMLOS . . . 159
16M33F82EDMXS . . . 140
16M33F870MLOS . . . 157
16M33F870MXS . . . 138
16M33F80MXS . . . 139
16M33R870MLOS . . . 158
16M33S870MLOS . . . 158
16M33V870MLOS . . . 158
16N48-12-12 . . . 30
16N48-16-16 . . . 30
16N48-20-20 . . . 30
16N48-24-24 . . . 30
16N48-32-32 . . . 30
16N70-12-10-1P . . . 45
16N70-12-12-1P . . . 45
16N70-16-12-1P . . . 45
16N70-16-16-1P . . . 45
16N70-8-8-1P . . . 45
16N73-12-12 . . . 51
16N73-12-16-1P . . . 51
16N73-16-12-1P . . . 51
16N73-16-16-1P . . . 51
16N73-16-20-1P . . . 51
16N73-20-16 . . . 51
16N73-20-20 . . . 51
16N73-24-20 . . . 51
16N73-24-24 . . . 51
16N73-32-32-1P . . . 51
16N77-12-12 . . . 61
16N77-12-8 . . . 61
16N77-16-12 . . . 61
16N77-16-16 . . . 61
16N77-20-16 . . . 61
16N77-8-8 . . . 61
16N79-20-20 . . . 55
16N79-24-20 . . . 55
16N79-24-24 . . . 55
16PNMK4S . . . 186
16R40MXS . . . 135
16R6MXS . . . 146
16S40MXS . . . 135
16S6MXS . . . 146
16TT4LS . . . 167
16TT4XS . . . 143
16TT8LS . . . 167
16V3T4S . . . 191
16V40MXS . . . 134
16WLNMLS . . . 153
16WLNMS . . . 129
16WMLOWLNMLS . . . 152
16WMTXWLNMS . . . 127
16WMTXWLNMSS . . . 127
1700KAAK17SPN . . . 331
1700KAAK21SPN . . . 331
1700KAAK26SPN . . . 331
1700KAIW17SPN . . . 331
1700KAIW21SPN . . . 331
1700KAIW26SPN . . . 331
1700KATF10SPN . . . 331
1700KATF13SPN . . . 331
1700KATF16SPN . . . 331
1700KEAW17SPN . . . 337
1700KEAW21SPN . . . 337
1700KEAW26MPN . . . 337
1700KEIW17SPN . . . 337
1700KEIW21SPN . . . 337
1700KEIW26MPN . . . 337
17KAAK13SPN . . . 321
17KAAK17SPN . . . 321
17KAAK21SPN . . . 321
17KAIW13SPN . . . 321
17KAIW17SPN . . . 321
17KAIW21SPN . . . 321
17KATF08SPN . . . 321
17KATF10SPN . . . 321
17SFAK10SXN . . . 321
17SFAK13SXN . . . 321
17SFIW10SXN . . . 321
17SFIW13SXN . . . 321
17SFTF08SXN . . . 321
17SFTF10SXN . . . 321
18KAAK13MPN . . . 324
18KAAK17MPN . . . 324
18KAIW13MPN . . . 324
18KAIW17MPN . . . 324
18KAIW21MPN . . . 324

Register

18KATF08MPN 324
18KATF10MPN 324
18SFAK13SXN. 324
18SFAK17SXN. 324
18SFIW13SXN. 324
18SFIW17SXN. 324
18SFTF06SXN. 324
18SFTF08SXN. 324
18SFTF10SXN. 324
19248-10-10. 23
19248-10-8. 23
19248-12-10. 23
19248-12-12. 23
19248-16-12. 23
19248-16-16. 23
19248-20-20. 23
19248-24-24. 23
19248-32-32. 23
19248-4-4. 23
19248-4-5. 23
19248-6-4. 23
19248-6-5. 23
19248-6-6. 23
19248-6-8. 23
19248-8-6. 23
19248-8-8. 23
19256-4-3. 70
19256-4-4. 70
19256-6-5. 70
19256-6-6. 70
19256-8-6. 70
19256-8-8. 70
19270-10-10. 41
19270-10-8. 41
19270-12-10. 41
19270-12-12. 41
19270-16-12. 41
19270-16-16. 41
19270-6-6. 41
19270-8-8. 41
19273-12-12. 48
19273-16-16. 48
19273-20-20. 48
19273-24-24. 48
19273-32-32. 48
1928X-4-04. 80
192YX-12-10. 75
192YX-4-03. 75
192YX-4-04. 75
192YX-6-05. 75
192YX-6-06. 75
192YX-8-08. 75
19KAAK13MPN 325
19KAAK17MPN 325
19KAAK21MPN 325
19KAIW13MPN 325
19KAIW17MPN 325
19KAIW21MPN 325
19KATF08MPN 325
19KATF10MPN 325
19SFAK13SXN. 325
19SFAK17SXN. 325
19SFIW13SXN. 325
19SFIW17SXN. 325
19SFTF06SXN. 325
19SFTF08SXN. 325
19SFTF10SXN. 325

1A...1Y

1AY8X-6-04. 81
1B148-12-12 23
1B148-16-16 23
1B148-20-20 23
1B148-24-24 23
1B148-32-32 23
1B148-4-4 23
1B148-6-4 23
1B148-6-5 23
1B148-6-6 23
1B148-8-6 23
1B148-8-8 23
1B170-12-12 41
1B170-16-12 41
1B170-16-16 41
1B173-12-12 48
1B173-16-16 48
1B173-20-20 48
1B248-10-10 24
1B248-12-10 24
1B248-12-12 24
1B248-16-16 24
1B248-20-20 24
1B248-24-24 24
1B248-32-32 24
1B248-4-4 24
1B248-6-4 24
1B248-6-5 24
1B248-6-6 24
1B248-6-8 24
1B248-8-6 24
1B248-8-8 24
1B256-4-3 71
1B256-4-4 71
1B256-6-5 71
1B256-6-6 71
1B256-8-8 71
1B270-10-10 41
1B270-10-8 41
1B270-12-10 41
1B270-12-12 41
1B270-16-12 41
1B270-16-16 41
1B270-6-6 41
1B270-8-8 41
1B273-12-12 48
1B273-16-16 48
1B273-20-20 48
1B273-24-24 48
1B273-32-32 48
1B2YX-4-04 75
1B2YX-6-06 75
1B2YX-8-08 75
1C356-10-4 68
1C356-10-5 68
1C356-12-6 68
1C356-15-8 68
1C356-6-3 68
1C356-8-4 68
1C3YX-10-05 76
1C3YX-10-06 76
1C3YX-12-06 76
1C3YX-15-08 76
1C3YX-18-10 76
1C3YX-6-03 76
1C3YX-8-04 76
1C948-10-4 21
1C948-10-5 21
1C948-10-6 21
1C948-12-4 21
1C948-12-5 21
1C948-12-6 21
1C948-12-8 21
1C948-14-4 21
1C948-14-6 21
1C948-14-8 21
1C948-16-10 21
1C948-16-5 21
1C948-16-6 21
1C948-16-8 21
1C948-20-10 21
1C948-20-12 21
1C948-20-8 21
1C948-25-12 21
1C948-25-16 21
1C948-30-16 21
1C948-38-20 21
1C948-6-4 21
1C948-8-4 21
1C948-8-6 21
1C956-10-4 70
1C956-10-5 70
1C956-12-4 70
1C956-12-5 70
1C956-12-6 70
1C956-16-8 70
1C956-8-3 70
1C956-8-4 70
1C970-12-6 39
1C970-12-8 39
1C970-14-6 39
1C970-16-10 39
1C970-16-8 39
1C970-20-10 39
1C970-20-12 39
1C970-25-10 39
1C970-25-12 39
1C970-25-16 39
1C970-30-16 39
1C973-20-12 47
1C973-25-12 47
1C973-25-16 47
1C973-30-16 47
1C973-30-20 47
1C973-38-20 47
1C973-38-24 47
1C977-16-8 57
1C977-20-10 57
1C977-20-12 57
1C977-25-12 57
1C977-30-16 57
1C979-38-20 53
1C98X-10-04 80
1C98X-8-04 80
1C9EX-6-012 66
1C9EX-8-012 66
1C9EX-8-025 66
1CA48-10-4 18
1CA48-10-5 18
1CA48-10-6 18
1CA48-12-4 18
1CA48-12-5 18
1CA48-12-6 18
1CA48-12-8 18
1CA48-15-10 18
1CA48-15-6 18
1CA48-15-8 18
1CA48-18-10 18
1CA48-18-12 18
1CA48-18-6 18
1CA48-18-8 18
1CA48-22-10 18
1CA48-22-12 18
1CA48-22-16 18
1CA48-28-12 18
1CA48-28-16 18
1CA48-35-16 18
1CA48-35-20 18
1CA48-42-24 18
1CA48-6-4 18
1CA48-8-4 18
1CA48-8-5 18
1CA48-8-6 18
1CA56-10-4 68
1CA56-10-5 68
1CA56-10-6 68
1CA56-12-5 68
1CA56-12-6 68
1CA56-15-8 68
1CA56-6-3 68
1CA56-8-4 68
1CA70-12-6 38
1CA70-15-8 38
1CA70-18-10 38
1CA70-18-8 38
1CA70-22-12 38
1CA70-28-16 38
1CAEX-4-012 66
1CAEX-6-012 66
1CAEX-6-025 66
1CAEX-8-012 66
1CAYX-10-05 76
1CAYX-12-06 76
1CAYX-15-08 76
1CAYX-18-10 76
1CAYX-6-03 76
1CAYX-8-04 76
1CD43BL. 302
1CE48-10-4 19
1CE48-10-5 19
1CE48-10-6 19
1CE48-12-5 19
1CE48-12-6 19
1CE48-12-8 19
1CE48-15-6 19
1CE48-15-8 19
1CE48-18-10 19
1CE48-22-12 19
1CE48-28-12 19
1CE48-28-16 19
1CE48-35-20 19
1CE48-42-24 19
1CE48-6-4 19
1CE48-8-4 19
1CE48-8-5 19
1CE56-10-5 68
1CE56-10-6 68
1CE56-12-6 68
1CE56-15-8 68

Register

1CE56-6-3 68
1CE56-8-4 68
1CE70-12-6 38
1CE70-15-8 38
1CE70-18-10 38
1CE70-22-12 38
1CF48-10-4. 19
1CF48-10-5. 19
1CF48-10-6. 19
1CF48-12-4. 19
1CF48-12-5. 19
1CF48-12-6. 19
1CF48-12-8. 19
1CF48-15-10. 19
1CF48-15-6. 19
1CF48-15-8. 19
1CF48-18-10. 19
1CF48-18-8. 19
1CF48-22-10. 19
1CF48-22-12. 19
1CF48-22-16. 19
1CF48-28-12. 19
1CF48-28-16. 19
1CF48-28-20. 19
1CF48-35-20. 19
1CF48-42-24. 19
1CF48-6-4. 19
1CF48-8-4. 19
1CF56-10-5. 69
1CF56-10-6. 69
1CF56-12-6. 69
1CF56-15-8. 69
1CF56-6-3. 69
1CF56-8-4. 69
1CF70-12-6. 38
1CF70-15-8. 38
1CF70-18-10. 38
1CF70-22-12. 38
1CF70-28-16. 38
1CF70-35-16. 38
1CFYX-15-08 76
1CFYX-6-03 76
1CFYX-8-04 76
1CR33BL. 305
1CW48-15-4 34
1CW48-15-5 34
1CW48-15-6 34
1CW48-15-8 34
1D048-10-4 20
1D048-10-5 20
1D048-10-6 20
1D048-12-4 20
1D048-12-5 20
1D048-12-6 20
1D048-15-6 20
1D048-15-8 20
1D048-18-10 20
1D048-22-12 20
1D048-28-16 20
1D048-35-20 20
1D048-42-24 20
1D048-6-4 20
1D048-8-4 20
1D048-8-5 20
1D056-10-5 69
1D056-10-6 69
1D056-12-5 69
1D056-12-6 69
1D056-8-4 69
1D070-18-10 39
1D070-22-12 39
1D070-28-16 39
1D248-10-5 22
1D248-12-4 22
1D248-12-5 22
1D248-12-6 22
1D248-14-6 22
1D248-16-8 22
1D248-20-10 22
1D248-20-12 22
1D248-25-12 22
1D248-30-16 22
1D248-38-20 22
1D248-6-4 22
1D270-16-8 40
1D270-20-10 40
1D270-20-12 40
1D270-25-12 40
1D270-25-16 40
1D270-30-16 40
1D273-20-12 47
1D273-25-12 47
1D273-30-16 47
1D273-38-20 47
1D277-16-8 57
1D277-20-10 57
1D277-20-12 57
1D277-25-12 57
1D277-30-16 57
1D948-10-10 24
1D948-12-12 24
1D948-16-16 24
1D948-20-20 24
1D948-24-24 24
1D948-32-32 24
1D948-4-4 24
1D948-6-4 24
1D948-6-5 24
1D948-6-6 24
1D948-6-8 24
1D948-8-6 24
1D948-8-8 24
1D956-4-4 71
1D956-6-6 71
1D956-8-8 71
1D970-12-12 41
1D970-16-16 41
1D970-8-8 41
1D973-12-12 48
1D973-16-16 48
1D973-20-20 48
1D98X-4-04 81
1DD44BL. 306
1FF33BL 301
1FF633BL 304
1GG44MS 187
1HPMSS 180
1J748-10-10. 28
1J748-10-8. 28
1J748-12-12. 28
1J748-16-16. 28
1J748-20-20. 28
1J748-24-24. 28
1J748-4-4. 28
1J748-6-4. 28
1J748-6-6. 28
1J748-8-6. 28
1J748-8-8. 28
1J756-6-6. 73
1J756-8-8. 73
1J770-10-10-SM 43
1J770-10-8-SM 43
1J770-12-12-SM 43
1J770-16-16-SM 43
1J770-8-8-SM 43
1J773-12-12-SM 49
1J773-16-12-SM 49
1J773-16-16-SM 49
1J773-20-16-SM 49
1J773-20-20-SM 49
1J777-12-12. 59
1J777-16-16. 59
1J777-8-8. 59
1J779-20-20. 54
1J948-10-10. 28
1J948-10-8. 28
1J948-12-12. 28
1J948-16-16. 28
1J948-20-20. 28
1J948-4-4. 28
1J948-4-6. 28
1J948-6-4. 28
1J948-6-5. 28
1J948-6-6. 28
1J948-8-4. 28
1J948-8-6. 28
1J948-8-8. 28
1J956-6-4. 73
1J956-6-6. 73
1J956-8-8. 73
1J970-10-10-SM 43
1J970-12-10-SM 43
1J970-12-12-SM 43
1J970-16-16-SM 43
1J970-6-6-SM 43
1J970-8-8-SM 43
1J973-12-12-SM 49
1J973-16-12-SM 49
1J973-16-16-SM 49
1J973-20-16-SM 49
1J973-20-20-SM 49
1J977-12-12. 59
1J977-16-16. 59
1J977-8-8. 59
1J979-20-20-SM 54
1JC48-10-10. 27
1JC48-10-8. 27
1JC48-12-10. 27
1JC48-12-12. 27
1JC48-16-16. 27
1JC48-20-20. 27
1JC48-4-4. 27
1JC48-6-4. 27
1JC48-6-6. 27
1JC48-8-6. 27
1JC48-8-8. 27
1JC56-4-4. 72
1JC56-6-5. 72
1JC56-6-6. 72
1JC56-8-6. 72
1JC56-8-8. 72
1JC70-10-10-SM 43
1JC70-12-10-SM 43
1JC70-12-12-SM 43
1JC70-12-8-SM 43
1JC70-16-12-SM 43
1JC70-16-16-SM 43
1JC70-8-8-SM 43
1JC73-12-12-SM 49
1JC73-16-16-SM 49
1JC73-20-20-SM 49
1JC73-24-24-SM 49
1JC77-10-10. 59
1JC77-12-12. 59
1JC77-12-16. 59
1JC77-12-8. 59
1JC77-16-12. 59
1JC77-16-16. 59
1JC77-20-16. 59
1JC77-8-8. 59
1JCEX-4-012. 67
1JCEX-6-012. 67
1JM48-10-8 27
1JM48-12-12 27
1JM48-16-16 27
1JM48-4-4 27
1JM48-6-6 27
1JM48-8-6 27
1JM48-8-8 27
1JS79-20-20. 54
1JS79-24-24. 54
1MMO444BL. 302
1MMO444MS 187
1MMS443BL. 306
1MRO434BL 303
1NW48-15-4 34
1NW48-15-5 34
1NW48-15-6 34
1PW48-10-4 35
1PW48-10-5 35
1PW48-10-6 35
1PW48-11-4 35
1PW48-11-5 35
1R8EX-11-012 67
1U08X-4-04 81
1U08X-6-04 81
1X1/2PTR34BL 304
1X3/4FF33MS. 187
1X3/4PTR34BL 304
1XA77-12-12 62
1XA77-16-12 62
1XA77-16-16 62
1XA77-20-16 62
1XA77-20-20 62
1XA77-24-20 62
1XF77-12-12. 62
1XF77-16-12. 62
1XF77-16-16. 62
1XF77-20-16. 62
1XF77-20-20. 62
1XF77-24-20. 62
1XN77-12-12 62
1XN77-16-12 62
1XN77-16-16 62
1XN77-20-16 62
1XN77-20-20 62
1XN77-24-20 62
1YPEX-3-012 67

Register

1YREX-10-012 67
1YREX-11-012 67

2...27

2 FF-S 175
2 HP50N-S 183
2 JTX-S 126
2 P50N-S 182
2 X 1 1/4 PTR-S 176
20 AOEL6-S 159
20 BL-S 163
20 C50LO-S 154
20 C50X-S 137
20 C6LO-S 160
20 C6X-S 145
20 CTX-S 130
20 DTX-S 141
20 ELO-S 152
20 F650X-S 145
20 F6X-S 144
20 FNL-S 165
20 G6X-S 142
20 G6X-SS 142
20 GTX-S 141
20 HLO-S 151
20 HP50N-S 183
20 HP50N-SS 183
20 JLO-S 152
20 KLO-S 152
20 LOHB3-S 165
20 MTX-S 142
20 OTX-S 141
20 P50N-S 182
20 PNLO-S 167
20 PNTX-S 149
20 R50LO-S 155
20 R50X-S 138
20 R6LO-S 160
20 RTX-S 131
20 RTX-SS 131
20 S50LO-S 155
20 S6LO-S 160
20 S6X-S 146
20 STX-S 131
20 STX-SS 131
20 V50LO-S 154
20 V50X-S 137
20 V6X-S 146
20 V6X-SS 146
20 WETX-WLN-S 128
20 WLNL-S 153
20 WLO-WLNL-S 152
20 WNTX-WLN-S 128
20 XHL6-S 150
20 XHLO-S 149
20-1 1/4 F50G-S 181
20-1 F50G-S 181
20-1 F50G-SS 181
2-011N552-90 198
20-12 F50G5-S 182
20-12 F50G5-SS 182
20-12 TL-S 162
20-12 TRLO-S 163
20-12 TRTX-S 148
2-012-N552-9 166
2-012N552-90 198
2-013-N552-9 166
2-014N552-90 198
20-16 C50X-S 137
20-16 F50G5-S 182
20-16 F50G5-SS 182
20-16 F50LO-S 153
20-16 FTX-S 129
20-16 LOHB3-S 165
20-16 TL-S 162
20-16 TRLON-S 163
20-16C40MLOS 156
20-16C40MXS 134
20-16F42EDMLOS 156
20-16F42EDMXS 133
20-16F40MXS 132
20-16HMK4S 185
2-016N552-90 198
20-16TRTXS 148
2-018-N552-9 166
2-018N552-90 198
2020N-012V50 63
2020N-025V30 63
2-021N552-90 198
20-24 C50LO-S 154
20-24 C50X-S 137
20-24 CTX-S 130
20-24 F50LO-S 153
20-24 LOHB3-S 165
20-24F42EDMXS 133
20-24F40MXS 132
2-025N552-90 198
2030T-03V70 479
2030T-04V70 479
2030T-05V70 479
2030T-06V70 479
2030T-08V70 479
2030T-10V70 479
2040N-03V00 77
2040N-04V00 77
2040N-05V00 77
2040N-06V00 77
2040N-08V00 77
20BMLS 163
20BMTXS 147
20BMTXSS 147
20C40MLOS 156
20C40MXS 134
20C40MXSS 134
20C6MXSS 145
20EMTXS 126
20F3MK4S 185
20F42EDMLOS 156
20F42EDMXS 133
20F42EDMXSS 133
20F40MXS 132
20F50MLOS 153
20F50MXS 136
20F642EDMLS 160
20F642EDMXS 144
20F640MXS 144
20FMTXS 129
20FNMK4S 186
20FNMTXS 149
20G4MXS 142
20HMK4S 185
20HMTXS 125
20HMTXSS 125
20JMTXS 126
20JMTXSS 126
20M42C870MLOS 157
20M42C870MXS 139
20M42C80MLOS 159
20M42C80MXS 140
20M42F6870MXS 145
20M42F82EDMLOS 159
20M42F82EDMXS 140
20M42F870MLOS 157
20M42F80MXS 139
20M42R870MLOS 158
20M42S870MLOS 158
20M42V870MLOS 158
20PNMK4S 186
20R40MXS 135
20R6MXS 146
20S40MXS 135
20TT4LS 167
20TT4XS 143
20TT8LS 167
20V40MXS 134
20WLNMS 129
20WMTXWLNMS 127
20WMTXWLNMSS 127
2107-12-12 188
2107-12-6 188
2107-12-8 188
2107-16-12 188
2107-16-16 188
2107-20-20 188
2107-2-2 188
2107-24-24 188
2107-32-32 188
2107-4-4 188
2107-4-6 188
2107-6-4 188
2107-6-6 188
2107-6-8 188
2107-8-12 188
2107-8-6 188
2107-8-8 188
2-111-N552-9 150
2-113-N552-9 150
2-114-N552-9 166
2-119-N552-9 150
2-122-N552-9 166
2-128-N552-9 166
2-132-N552-9 166
21KAAW10MPX 322
21KAAW13MPX 322
21KAIW10MPX 322
21KAIW13MPX 322
21KATF06MPX 322
21KATF08MPX 322
21KATP06MPX 322
21SFAW10MXX 322
21SFAW13MXX 322
21SFIW10MXX 322
21SFIW13MXX 322
21SFKO06MXX 322
21SFKO08MXX 322
21SFTF06MXX 322
21SFTF08MXX 322
21SFTP06MXX 322
2207-12-12 189
2207-16-16 189
2207-20-20 189
2207-2-2 189
2207-24-24 189
2207-4-4 189
2207-6-6 189
2207-8-8 189
2-210N552-90 199
2-214N552-90 199
2-217-N552-9 150
2-219N552-90 199
2-222-N552-9 150
2-222N552-90 199
2-224-N552-9 150
2-225N552-90 199
2-228N552-90 199
226A 531
226A BLADES 531
22SFAK13SXN 323
22SFAK17SXN 323
22SFAK21SXN 323
22SFIW13SXN 323
22SFIW17SXN 323
22SFTF06SXN 323
22SFTF08SXN 323
22SFTF10SXN 323
230R30 450
2340N-04V10 79
23SFAK10SXN 326
23SFAK13SXN 326
23SFAK17SXN 326
23SFIW13SXN 326
23SFIW17SXN 326
23SFTF06SXN 326
23SFTF08SXN 326
23SFTF10SXN 326
23SFTP06MXX 326
23SFTP10MXX 326
24 AOEL6-S 159
24 BL-S 163
24 C50LO-S 154
24 C50X-S 137
24 C6LO-S 160
24 C6X-S 145
24 CTX-S 130
24 DTX-S 141
24 ELO-S 152
24 F50LO-S 153
24 F6X-S 144
24 FNL-S 165
24 G6X-S 142
24 G6X-SS 142
24 GTX-S 141
24 HLO-S 151
24 HP50N-S 183
24 HP50N-SS 183
24 JLO-S 152
24 JTX-S 126
24 LOHB3-S 165
24 OTX-S 141
24 P50N-S 182
24 PNLO-S 167
24 PNTX-S 149
24 R50LO-S 155
24 R50X-S 138
24 R6LO-S 160
24 R6X-S 146
24 RTX-S 131
24 RTX-SS 131
24 S50LO-S 155

Register

24 S50X-S . . . 138
24 S6L0-S. . . . 160
24 S6X-S. . . . 146
24 STX-SS. . . . 131
24 V50L0-S. . . . 154
24 V50X-S. . . . 137
24 V6X-S. . . . 146
24 V6X-SS. . . . 146
24 VTX-S. . . . 130
24 WLNL-S . . . 153
24 WL0-WLNL-S . . . 152
24 XHL0-S . . . 149
24-1 1/2 F50G-S. . . . 181
24-1 F50G-S. . . . 181
24-1 F50G-SS. . . . 181
24-12 F50G5-S. . . . 182
24-12 F50G5-SS. . . . 182
24-16 F50G5-S. . . . 182
24-16 F50G5-SS. . . . 182
24-16 TL-S . . . 162
24-16 TRL0-S . . . 163
24-16HMK4S . . . 185
24-16TRTXS . . . 148
24-20 C50L0-S. . . . 154
24-20 C50X-S. . . . 137
24-20 CTX-S . . . 130
24-20 F50G5-S. . . . 182
24-20 F50G5-SS. . . . 182
24-20 F50L0-S. . . . 153
24-20 FTX-S . . . 129
24-20 L0HB3-S. . . . 165
24-20 TL-S . . . 162
24-20 TRL0-S . . . 163
24-20 TRTX-S . . . 148
24-20F42EDML0S. . . . 156
24-20F42EDMXS. . . . 133
24-20F40MXS. . . . 132
24-20HMK4S . . . 185
24BMLS . . . 163
24BMTXS . . . 147
24BMTXSS . . . 147
24C40MXS . . . 134
24C40MXSS . . . 134
24C6MXSS . . . 145
24F3MK4S . . . 185
24F42EDML0S . . . 156
24F42EDMXS . . . 133
24F40MXS . . . 132
24F642EDMLS . . . 160
24F642EDMXS . . . 144
24F640MXS . . . 144
24FMTXS . . . 129
24FNMK4S . . . 186
24FNMTXS . . . 149
24G4MXS . . . 142
24HMK4S . . . 185
24KAAW13MPX. . . . 327
24KAAW17MPX. . . . 327
24KAAW21MPX. . . . 327
24KAIW13MPX . . . 327
24KAIW17MPX . . . 327
24KAIW21MPX . . . 327
24KATF08MPX . . . 327
24KATF10MPX . . . 327
24KATP06MPX . . . 327
24KATP10MPX . . . 327
24KEAK13MPN . . . 334
24KEAK17MPN . . . 334
24KEAK21MPN . . . 334
24KEIW13MPN . . . 334
24KEIW17MPN . . . 334
24KEIW21MPN . . . 334
24KETF08MPN . . . 334
24KETF10MPN . . . 334
24M42F87OML0S. . . . 157
24M48C87OML0S. . . . 157
24M48C80ML0S. . . . 159
24M48C80MXS. . . . 140
24M48F82EDML0S. . . . 159
24M48F82EDMXS. . . . 140
24M48F87OML0S. . . . 157
24M48R87OML0S. . . . 158
24M48V87OML0S. . . . 158
24PNMK4S . . . 186
24TT4LS . . . 167
24TT4XS . . . 143
24TT8LS . . . 167
24V40MXS . . . 134
24WLNMS. . . . 129
2507-10-12. . . . 190
2507-10-6. . . . 190
2507-10-8. . . . 190
2507-12-12. . . . 190
2507-12-8. . . . 190
2507-16-16. . . . 190
2507-20-20. . . . 190
2507-4-4. . . . 190
2507-6-4. . . . 190
2507-6-6. . . . 190
2507-8-12. . . . 190
2507-8-6. . . . 190
2507-8-8. . . . 190
25SFAK13SXZ. . . . 329
25SFAK17SXZ. . . . 329
25SFAK21SXZ. . . . 329
25SFIW13SXZ. . . . 329
25SFIW17SXZ. . . . 329
25SFIW21SXZ. . . . 329
25SFTF06SXZ. . . . 329
25SFTF08SXZ. . . . 329
25SFTF09SXZ. . . . 329
25SFTF10SXZ. . . . 329
25SFTF13SXZ. . . . 329
25SFTP10SXZ. . . . 329
25SFTP13SXZ. . . . 329
260R30MTC . . . 450
26KAAW13MPX. . . . 328
26KAAW17MPX. . . . 328
26KAAW21MPX. . . . 328
26KAIW13MPX . . . 328
26KAIW17MPX . . . 328
26KAIW21MPX . . . 328
26KATF06MPX . . . 328
26KATF08MPX . . . 328
26KATF09MPX . . . 328
26KATF13MPX . . . 328
26KATP10MPX . . . 328
26KATP13MPX . . . 328
26KEAW13MPN. . . . 335
26KEAW17MPN. . . . 335
26KEAW21MPN. . . . 335
26KEIW13MPN . . . 335
26KEIW17MPN . . . 335
26KEIW21MPN . . . 335
26KETF09MPN . . . 335
26KETF13MPN . . . 335
26SFAW13MXX. . . . 328
26SFAW17MXX. . . . 328
26SFAW21MXX. . . . 328
26SFIW13MXX . . . 328
26SFIW17MXX . . . 328
26SFIW21MXX . . . 328
26SFTF06MXX . . . 328
26SFTF08MXX . . . 328
26SFTF09MXX . . . 328
26SFTF13MXX . . . 328
26SFTP06MXX . . . 328
26SFTP10MXX . . . 328
27SFAK13SXN. . . . 331
27SFAK17SXN. . . . 331
27SFAK21SXN. . . . 331
27SFAK26SXN. . . . 331
27SFIW13SXN. . . . 331
27SFIW17SXN. . . . 331
27SFIW21SXN. . . . 331
27SFTF08SXN. . . . 331
27SFTF10SXN. . . . 331
27SFTF13SXN. . . . 331
27SFTP10MXX . . . 331
27SFTP13MXX . . . 331
2HMK4S . . . 185
2PNMK4S . . . 186

3...39

3 HP50N-S . . . 183
3 P50N-S . . . 182
3/4 CD45-S . . . 177
3/4 CD45-SS. . . . 177
3/4 CD-S . . . 177
3/4 CD-SS. . . . 177
3/4 CR-S . . . 176
3/4 CR-SS. . . . 176
3/4 DD45-S. . . . 179
3/4 DD45-SS. . . . 179
3/4 DD-S. . . . 179
3/4 DD-SS. . . . 179
3/4 FG-S . . . 177
3/4 GG-S . . . 179
3/4 GG-SS. . . . 179
3/4 HHP-S. . . . 180
3/4 HHP-SS. . . . 180
3/4 HP-S . . . 180
3/4 KMM00-S. . . . 180
3/4 KMM00-SS. . . . 180
3/4 MM0-S . . . 180
3/4 MM0-SS . . . 180
3/4 MMS-S . . . 178
3/4 MMS-SS . . . 178
3/4 MR0-S . . . 178
3/4 MR0-SS . . . 178
3/4 RRS-S. . . . 176
3/4 RRS-SS. . . . 176
3/4 X 1/2 CD-S . . . 177
3/4 X 1/2 CD-SS . . . 177
3/4 X 1/2 CR-S . . . 176
3/4 X 1/2 FF-S. . . . 175
3/4 X 1/2 FG-S . . . 177
3/4 X 1/2 GG-S . . . 179
3/4 X 1/2 PTR-S . . . 176
3/4 X 1/4 FF-S. . . . 175
3/4 X 1/4 FG-S . . . 177
3/4 X 1/4 PTR-S . . . 176
3/4 X 3/8 PTR-S . . . 176
3/4-12F40HG5S . . . 184
3/4CD43BL . . . 302
3/4CR33BL . . . 305
3/4DD44BL . . . 306
3/4FF33BL . . . 301
3/4FF33MS . . . 187
3/4FF633BL . . . 304
3/4FFMS . . . 175
3/4GG44BL . . . 301
3/4GG44MS. . . . 187
3/4HPMSS. . . . 180
3/4MM0444BL . . . 302
3/4MM0444MS. . . . 187
3/4MMS443BL . . . 306
3/4MR0434BL. . . . 303
3/4RRS333BL . . . 306
3/4X1/2FF33MS . . . 187
3/4X1/2FG43BL. . . . 301
3/4X1/2GG44BL . . . 301
3/4X1/2PTR34BL. . . . 304
3/4X1/2PTR44BL. . . . 305
3/4X1FF33BL . . . 301
3/4X1GG44BL . . . 301
3/4X3/8PTR34BL. . . . 304
3/4X3/8PTR44BL. . . . 305
3/8 CD45-S . . . 177
3/8 CD45-SS. . . . 177
3/8 CD-SS. . . . 177
3/8 CR-S . . . 176
3/8 CR-SS. . . . 176
3/8 DD45-S. . . . 179
3/8 DD45-SS. . . . 179
3/8 FF-S . . . 175
3/8 FG-S . . . 177
3/8 GG-S . . . 179
3/8 GG-SS. . . . 179
3/8 HHP-S. . . . 180
3/8 HHP-SS. . . . 180
3/8 HP-S . . . 180
3/8 KMM00-S. . . . 180
3/8 KMM00-SS. . . . 180
3/8 MM0-S . . . 180
3/8 MM0-SS . . . 180
3/8 MMS-S . . . 178
3/8 MMS-SS . . . 178
3/8 MR0-S . . . 178
3/8 MR0-SS . . . 178
3/8 RRS-S. . . . 176
3/8 RRS-SS. . . . 176
3/8 X .64 SS TUBE. . . . 460
3/8 X 1/2 CD-S . . . 177
3/8 X 1/4 CD-S . . . 177
3/8 X 1/4 CR-S . . . 176
3/8 X 1/4 FF-S. . . . 175
3/8 X 1/4 FG-S . . . 177
3/8 X 1/4 GG-S . . . 179
3/8 X 1/4 PTR-S . . . 176
3/8 X 1/8 FF-S. . . . 175
3/8 X 1/8 FG-S . . . 177
3/8 X 1/8 GG-S . . . 179
3/8 X 1/8 PTR-S . . . 176
3/8-6F40HG5S . . . 184
3/8-8F40HG5S . . . 184
3/8CD43BL . . . 302
3/8CDMS. . . . 177
3/8CR33BL . . . 305

Register

3/8DD44BL 306
3/8DDMS. 179
3/8DDMSS 179
3/8FF33BL 301
3/8FF33MS 187
3/8FF633BL 304
3/8FG43BL 301
3/8GG44BL 301
3/8GG44MS. 187
3/8HHP3BL 307
3/8HPMSS. 180
3/8KMMO04BL 307
3/8MMO444BL 302
3/8MMO444MS. 187
3/8MMS443BL 306
3/8MRO434BL. 303
3/8P4UNBL 303
3/8RRS333BL 306
3/8WGG44BL. 304
3/8X1/2FF33BL. 301
3/8X1/2GG44BL 301
3/8X1/4FF33MS 187
3/8X1/4FG43BL. 301
3/8X1/4PTR34BL. 304
3/8X1/4PTR44BL. 305
3/8X1/8FG43BL. 301
3/8X1/8PTR34BL. 304
3/8X1/8PTR44BL. 305
3/8YMMM444BL 303
30001000001 498
30001000002 498
3005-2 210
3005-3 210
3009-2 210
3009-3 210
3010-2 210
3010-2P 210
3010-3 210
3010-3P 210
301SN-10 14
301SN-12 14
301SN-16 14
301SN-20 14
301SN-24 14
301SN-32 14
301SN-4 14
301SN-5 14
301SN-6 14
301SN-8 14
3050-2 210
3050-2P 210
3050-3 210
3050-3P 210
30682-10-10-SM 371
30682-10-8B 371
30682-12-12-SM 371
30682-4-4B 371
30682-4-4-SM 371
30682-5-4B 371
30682-6-6B-SM 371
30682-6-6-SM 371
30KAAW13SPX 330
30KAAW17SPX 330
30KAAW21SPX 330
30KAIW13SPX. 330
30KAIW17SPX. 330
30KAIW21SPX. 330
30KATF10SPX. 330
30KATF13SPX. 330
30KATP10SPX. 330
30KATP13SPX. 330
30SFAW13SXN 330
30SFAW17SXN 330
30SFAW21SXN 330
30SFIW13SXN. 330
30SFIW17SXN. 330
30SFIW21SXN. 330
30SFTP06MXX 330
30SFTP10MXX 330
31001100001 498
31001100002 498
31001100003 498
3101 04 10 272
3101 04 13 272
3101 04 19 272
3101 06 10 272
3101 06 13 272
3101 06 17 272
3101 06 19 272
3101 08 10 272
3101 08 13 272
3101 08 17 272
3101 10 13 272
3101 10 17 272
3101 10 21 272
3101 12 17 272
3101 12 21 272
3101 14 17 272
3101 14 21 272
3102 04 00 272
3102 06 00 272
3102 08 00 272
3102 10 00 272
3102 12 00 272
3102 14 00 272
3104 04 00 273
3104 06 00 273
3104 08 00 273
3104 10 00 273
3104 12 00 273
3104 14 00 273
3106 04 00 273
3106 06 00 273
3106 08 00 273
3106 10 00 273
3106 12 00 273
3106 14 00 273
3107-12-12. 189
3107-12-8. 189
3107-16-12. 189
3107-16-16. 189
3107-20-20. 189
3107-2-2. 189
3107-24-24. 189
3107-32-32. 189
3107-4-4. 189
3107-6-6. 189
3107-8-6. 189
3107-8-8. 189
3109 04 10 273
3109 04 13 273
3109 06 10 273
3109 06 13 273
3109 08 10 273
3109 08 13 273
3109 08 17 273
3109 10 13 273
3109 10 17 273
3109 10 21 273
3109 12 13 273
3109 12 17 273
3109 12 21 273
3109 14 21 273
3114 04 10 274
3114 04 13 274
3114 04 19 274
3114 06 10 274
3114 06 13 274
3114 08 10 274
3114 08 13 274
3116 04 00 274
3116 06 00 274
3116 08 00 274
3126 04 00 274
3126 06 00 274
3126 08 00 274
3126 10 00 274
3130 06 03 277
3130 08 03 277
3140 04 00 275
3140 06 00 275
3140 08 00 275
3166 04 06 275
3166 04 08 275
3166 06 08 275
3166 08 12 275
3175 04 10 275
3175 04 13 275
3175 06 10 275
3175 06 13 275
3175 08 10 275
3175 08 13 275
3175 08 17 275
3175 10 17 275
3175 10 21 275
3175 12 13 275
3175 12 17 275
3175 12 21 275
3175 14 17 275
3193 04 10 276
3193 04 19 276
3193 06 10 276
3193 06 13 276
3193 06 19 276
3193 08 10 276
3193 08 13 276
3193 08 17 276
3198 04 10 276
3198 04 19 276
3198 06 10 276
3198 06 13 276
3198 06 19 276
3198 08 10 276
3198 08 13 276
3198 08 17 276
3199 04 10 277
3199 04 13 277
3199 04 19 277
3199 06 10 277
3199 06 13 277
3199 06 17 277
3199 06 19 277
3199 08 10 277
3199 08 13 277
3199 08 17 277
3199 10 13 277
3199 10 17 277
3199 10 21 277
3199 12 17 277
3199 12 21 277
3199 14 17 277
3199 14 21 277
32 C6X-S. 145
32 GTX-S. 141
32 P5ON-S 182
320R-RAC-01 452
320R-RAC-02 452
32-24HMK4S 185
32HMK4S 185
34982-10-4. 371
34982-10-6. 371
34982-12-4. 371
34982-12-6. 371
34982-14-4. 371
34982-14-6. 371
34982-16-6. 371
34982-17-6. 371
34982-18-8. 371
34982-22-10. 371
34982-26-12. 371
34982-8-4. 371
3507-10-8. 190
3507-12-12. 190
3507-16-16. 190
3507-4-4. 190
3507-6-6. 190
3507-8-12. 190
3507-8-6. 190
3507-8-8. 190
3601 04 10 278
3601 04 13 278
3601 04 19 278
3601 06 10 278
3601 06 13 278
3601 06 19 278
3601 08 10 278
3601 08 13 278
3601 08 17 278
3601 10 13 278
3601 10 17 278
3601 10 21 278
3601 12 13 278
3601 12 17 278
3601 12 21 278
3601 14 17 278
3601 14 21 278
3602 04 00 278
3602 06 00 278
3602 08 00 278
3602 10 00 278
3602 12 00 278
3602 14 00 278
3604 04 00 279
3604 06 00 279
3604 08 00 279
3604 10 00 279
3604 12 00 279
3604 14 00 279

Register

360402N0552 499
360402N0674 499
360402V0747 499
3606 04 00 279
3606 06 00 279
3606 08 00 279
3606 10 00 279
3606 12 00 279
3606 14 00 279
3616 04 00 279
3616 06 00 279
3616 08 00 279
3666 04 06 279
3666 04 08 279
3666 06 08 279
3666 06 10 279
3666 08 10 279
3698 04 10 280
3698 04 19 280
3698 06 10 280
3698 06 13 280
3698 08 10 280
3698 08 13 280
3699 04 10 280
3699 04 13 280
3699 04 19 280
3699 06 10 280
3699 06 13 280
3699 08 10 280
3699 08 13 280
3699 08 17 280
3699 10 13 280
3699 10 17 280
370404N0674 499
370405N0674 499
370406N0674 499
370407N0674 499
370408N0552 499
371LT-10 37
371LT-12 37
371LT-16 37
371LT-6 37
371LT-8 37
372-10 36
372-12 36
372-16 36
372-6 36
372-8 36
372TC-10 36
372TC-12 36
372TC-16 36
372TC-6 36
372TC-8 36
3781060 268
3781080 268
37KAAW21MPX 332
37KAAW26MPX 332
37KAIW21MPX 332
37KAIW26MPX 332
37SFAK21SXN 332
37SFAK26SXN 332
37SFIW21SXN 332
37SFIW26SXN 332
37SFTF13SXN 332
37SFTF16SXN 332
37SFTF19SXN 332
3901 04 10 461
3901 04 19 461
3901 06 10 461
3901 06 13 461
3901 08 10 461
3902 04 00 462
3902 06 00 462
3902 08 00 462
3902 10 00 462
3902 12 00 462
3904 04 00 462
3904 06 00 462
3904 08 00 462
3904 10 00 462
3904 12 00 462
3906 04 00 462
3906 06 00 462
3906 08 00 462
3906 10 00 462
3906 12 00 462
3-907-N552-9 166
3908 04 10 461
3908 06 10 461
3908 06 13 461
3908 08 10 461
3908 08 13 461
39282-10-10 369
39282-12-12 369
39282-12-12B 369
39282-4-4 369
39282-6-6 369
39282-8-8 369
39282-8-8B 369
3966 04 06 462
3966 06 08 462
3966 08 10 462
3966 10 12 462
3999 04 10 461
3999 04 13 461
3999 04 19 461
3999 06 10 461
3999 06 13 461
3999 08 10 461
3999 08 13 461
3999 08 17 461
3999 10 13 461
3999 10 17 461

3B...3E

3B282-12-12B 370
3B282-4-4 370
3B282-6-6 370
3B282-8-8 370
3B282-8-8B 370
3C382-10-4 368
3C382-10-6 368
3C382-10-6B 368
3C382-12-6 368
3C382-15-10 368
3C382-15-8 368
3C382-15-8B 368
3C382-18-10 368
3C382-18-10BK 368
3C382-22-12 368
3C382-22-12B 368
3C382-28-16BK 368
3C382-6-4 368
3C382-6-4BK 368
3C382-8-4 368
3C382-8-4BK 368
3C482-10-6 368
3C482-12-6 368
3C482-15-8 368
3C482-15-8B 368
3C482-18-10 368
3C482-22-12 368
3C482-6-4 368
3C482-8-4 368
3C582-10-6 369
3C582-12-6 369
3C582-12-6B 369
3C582-15-8 369
3C582-15-8B 369
3C582-18-10 369
3C582-18-10B 369
3C582-22-12 369
3C582-22-12B 369
3C582-6-4 369
3C582-8-4 369
3C582-8-4B 369
3D082-10-6B 369
3D082-12-6 369
3D082-15-8 369
3D082-15-8B 369
3D082-18-10 369
3D082-6-4 369
3D982-12-12 370
3D982-12-12B 370
3D982-4-4 370
3D982-4-4B 370
3D982-6-6 370
3D982-6-6B 370
3D982-8-8 370
3D982-8-8B 370
3EV10V10 359

4...49

4 AOEL6-S 159
4 BL-S 163
4 C5OLO-S 154
4 DTX-S 141
4 ELO-S 152
4 F6X-S 144
4 FNL-S 165
4 G6X-S 142
4 G6X-SS 142
4 GTX-S 141
4 HLO-S 151
4 HP5ON-S 183
4 HP5ON-SS 183
4 KLO-S 152
4 KTX-S 127
4 KTX-SS 127
4 LOHB3-S 165
4 LOHX6-S 150
4 MTX-S 142
4 OTX-S 141
4 P5ON-S 182
4 PNLO-S 167
4 R5OLO-S 155
4 R5OX-S 138
4 R6X-S 146
4 RTX-S 131
4 RTX-SS 131
4 S5OLO-S 155
4 S6X-S 146
4 STX-S 131
4 STX-SS 131
4 V5OX-S 137
4 V6X-S 146
4 V6X-SS 146
4 VTX-S 130
4 WETX-WLN-S 128
4 WJTX-WLN-S 128
4 WLO-WLNL-S 152
4 WNTX-WLN-S 128
4 XHL6-S 150
4 XHLO-S 149
4002 40 00 409
4010-27-B 215
4010-28-B 215
4010-2P 215
4010-3P 215
4010-6P 215
4014-G0Z4-B 212
4014-G4X4-B 212
401C 361
4050-27-B 215
4050-28-B 215
4050-2P 215
4050-3P 215
4050-5 215
4050-6P 215
4054-G0Z4-B 212
4054-G4X4-B 212
4089 17 00 409
4089 25 00 409
4110-5 215
4120R10MTC 450
4120R30 450
4120R30MTC 450
4150-5 215
4160RHH10MTC 450
421SN-10 15
421SN-12 15
421SN-16 15
421SN-20 15
421SN-24 15
421SN-32 15
421SN-4 15
421SN-5 15
421SN-6 15
421SN-8 15
4-2HMK4S 185
43006 353
436-10-BLU-RL 17
436-12-BLU-RL 17
436-16-BLU-RL 17
436-6-BLU-RL 17
436-8-BLU-RL 17
4-4 DTX-S 141
4-4 F6X-S 144
4-4 G6X-S 142
4-4 G6X-SS 142
4-4 VTX-S 130
441-10 17
441-12 17
441-16 17
441-4 17
441-6 17
441-8 17
4-4-4 RTX-S 131
4-4-4 RTX-SS 131
4-4-4 STX-S 131

Register

4-4-4 STX-SS 131
4-4C3MXS. 132
4-4C40MLOS 156
4-4C40MXS 134
4-4F3MK4S. 185
4-4F3MXS. 131
4-4F42EDMLOS. 156
4-4F42EDMXS. 133
4-4F42EDMXSS 133
4-4F40MXS. 132
4-4F642EDMLS. 160
4-4F642EDMXS. 144
4-4F6MK4S. 186
4-4FMTXS. 129
4-4G4MXS. 142
4-4G4MXSMO 143
4-5 F50LO-S. 153
4-6 C50X-S. 137
4-6 CTX-S 130
4-6 F50G5-S. 182
4-6 F50G5-SS. 182
4-6 FTX-S 129
4-6 LOHB3-S. 165
4-6 V50LO-S. 154
461LT-10. 32
461LT-12. 32
461LT-16. 32
461LT-4. 32
461LT-5. 32
461LT-6. 32
461LT-8. 32
462-10 31
462-12 31
462-16 31
462-4 31
462-5 31
462-6 31
462-8 31
4-6C40MLOS 156
4-6C50MLOS 154
4-6F3MK4S. 185
4-6F3T4S 191
4-6F42EDMLOS. 156
4-6F42EDMXS. 133
4-6F40MXS. 132
4-6F50MLOS. 153
4-6F50MXS. 136
4-8 CTX-S 130
4-8 F50LO-S. 153
4-8 FTX-S 129
4-8F42EDMLOS. 156
4-8F42EDMXS. 133
4-8F40MXS. 132
4902 10 13 350
4902 10 17 350
4902 15 21 350
4902 20 27 350
490R10MTC 450
490R2430MTC 450
490R30MTC 450
493-4-BLU-RL. 33
493-4-RL. 33
493-5-BLU-RL. 33
493-5-RL. 33
493-6-BLU-RL. 33
493-6-RL. 33
493-8-BLU-RL. 33
493-8-RL. 33

4A...4W

4A-B6LJ2-SSP 463
4A-C4L-25-SS. 464
4A-F4L-50-SS. 478
4A-V4LR-SS 463
4BMLS 163
4BMTXS 147
4BMTXSS 147
4C3MXS 132
4C3P4S. 192
4C3T4S. 191
4C40MLOS 156
4C40MXS 134
4C40MXSS 134
4C50MXS 137
4C6MK4S 186
4C6MLOS 160
4C6MXS 145
4C6MXSS 145
4CMTXS 130
4ECR4-316 458
4EE4-316 459
4EMTXS 126
4ET4-316 458
4F3MK4S 185
4F3MXS 131
4F3P4S. 192
4F3T4S. 191
4F42EDMLOS 156
4F42EDMXS 133
4F42EDMXSS 133
4F40MXS 132
4F50MLOS 153
4F50MXS 136
4F63P4S. 193
4F642EDMLS 160
4F642EDMXS 144
4F640MXS 144
4F650MXS 145
4FMTXS 129
4FNMK4S 186
4FNMTXS 149
4G3P4S. 193
4G4MXS 142
4G63P4S. 193
4HMK4S 185
4HMTXS 125
4HMTXSS 125
4HP46S. 192
4HP4S. 191
4JMLOS 152
4JMTXS. 126
4JMTXSS 126
4M10C80MXS. 140
4M10F6870MXS. 145
4M10F82EDMLOS. 159
4M10F82EDMXS. 140
4M10F870MXS. 138
4M10F80MXS. 139
4M12C870MLOS. 157
4M12C870MXS. 139
4M12C80MLOS. 159
4M12F82EDMLOS. 159
4M12F870MLOS. 157
4M12R870MLOS. 158
4M12S870MLOS. 158
4M12V870MLOS. 158
4M14C80MLOS. 159
4M14F82EDMLOS. 159
4M14F870MLOS. 157
4MSC4N-316 459
4PNMK4S 186
4PNMTXS 149
4R40MXS 135
4R6MLOS 160
4S40MXS 135
4S50MXS 138
4S6MLOS 160
4SC4-316 458
4TT4MLS. 167
4TT4MXS 143
4V13D6X3-B 213
4V13F4B3-B 212
4V13G4X3-B 212
4V14D6X2-B 213
4V14D6X3-B 213
4V14D6X4-B 213
4V14D6X5-B 213
4V14D6X6-B 213
4V14D7X3-B 213
4V14D7X6-B 213
4V14E6X3-B 213
4V14E6X4-B 213
4V14E6X5-B 213
4V14E7X4-B 213
4V14E7X6-B 213
4V14F4B3-B 212
4V14F4B4-B 212
4V14G4X3-B 212
4V14G4X4-B 212
4V14G4X6-B 212
4V14G8X5-B 212
4V14G8X6-B 212
4V3P4S. 192
4V3T4S. 191
4V40MXS 134
4V53D6X3-B 213
4V53F4B3-B 212
4V53G4X3-B 212
4V54D6X2-B 213
4V54D6X3-B 213
4V54D6X4-B 213
4V54D6X5-B 213
4V54D6X6-B 213
4V54D7X3-B 213
4V54D7X6-B 213
4V54E6X3-B 213
4V54E6X4-B 213
4V54E6X5-B 213
4V54E7X4-B 213
4V54E7X6-B 213
4V54F4B3-B 212
4V54F4B4-B 212
4V54G4X3-B 212
4V54G4X4-B 212
4V54G4X6-B 212
4V54G8X5-B 212
4V54G8X6-B 212
4V50MLOS 154
4WLNMLS 153
4WLNMS. 129
4WMTXWLNMS. 127
4WMTXWLNMSS. 127

5...55

5 DTX-S. 141
5 GTX-S. 141
5 HP50N-S 183
5 KTX-S. 127
5 OTX-S. 141
5 P50N-S 182
5 R50X-S 138
5 RTX-S. 131
5 RTX-SS. 131
5 S50X-S 138
5 STX-S. 131
5 V50X-S. 137
5 V6X-S. 146
5 WETX-WLN-S. 128
5 WNTX-WLN-S. 128
5005-4 213
5009-4 213
500FG30. 453
500FG30MTC 453
500MAM30 454
5025-3PR 213
5029-3PR 213
5205-2M. 215
5205-3M. 215
5205-4M. 215
5205-5M. 215
5205-6M. 215
5209-2M. 215
5209-3M. 215
5209-4M. 215
5209-5M. 215
5209-6M. 215
520N-3 77
520N-4 77
520N-5 77
520N-6 77
520N-8 77
5-256-N552-9. 150
528N-4 78
528N-5 78
528N-6 78
528N-8 78
5-4 C50X-S. 137
5-4 CTX-S 130
5-4 DTX-S. 141
5-4 F6X-S 144
5-4 GTX-S 141
5-4 VTX-S 130
540N-3 64
540N-4 64
540N-5 64
540N-6 64
540N-8 64
5-4C40MXS 134
5-4F3MXS. 131
5-4F42EDMXS. 133
5-4F40MXS. 132
5-4F642EDMXS. 144
5-4FMTXS. 129
5-4G4MXSMO 143
55000100000 499
55000200000 499
55000200001 499
5561 245
55SSG-12 503

Register

55SSG-3 . . . 503
55SSG-4 . . . 503
55SSG-5 . . . 503
55SSG-6 . . . 503
55SSG-8 . . . 503
5-6 C50X-S . . . 137
5-6 CTX-S . . . 130
5-6 F50X-S . . . 136
5-6F42EDMXS . . . 133
5-6F40MXS . . . 132

5B...5W

5BMTXS . . . 147
5BMTXSS . . . 147
5C50MXS . . . 137
5C6MXS . . . 145
5EMTXS . . . 126
5F42EDMXS . . . 133
5F50MXS . . . 136
5FMTXS . . . 129
5FNMTXS . . . 149
5HMTXS . . . 125
5JMTXS . . . 126
5M12C870MXS . . . 139
5M12C80MXS . . . 140
5M12F82EDMXS . . . 140
5M12F870MXS . . . 138
5M12F80MXS . . . 139
5R6MXS . . . 146
5S6MXS . . . 146
5TT4MXS . . . 143
5WLNMS . . . 129
5WMTXWLNMS . . . 127
5WMTXWLNMSS . . . 127

6...69

6 AOEL6-S . . . 159
6 BL-S . . . 163
6 DTX-S . . . 141
6 ELO-S . . . 152
6 F6X-S . . . 144
6 G6X-S . . . 142
6 G6X-SS . . . 142
6 HP50N-S . . . 183
6 HP50N-SS . . . 183
6 JLO-S . . . 152
6 KLO-S . . . 152
6 KTX-S . . . 127
6 KTX-SS . . . 127
6 LOHB3-S . . . 165
6 LOHX6-S . . . 150
6 MTX-S . . . 142
6 OTX-S . . . 141
6 P50N-S . . . 182
6 RTX-S . . . 131
6 RTX-SS . . . 131
6 STX-SS . . . 131
6 V50LO-S . . . 154
6 V50X-S . . . 137
6 V6X-S . . . 146
6 V6X-SS . . . 146
6 VTX-S . . . 130
6 WJTX-WLN-S . . . 128
6 WNTX-WLN-S . . . 128
6 XHL6-S . . . 150
6 XHLO-S . . . 149
600 . . . 361
6-002-N552-9 . . . 150
601 . . . 361
607 . . . 361
6084000000 . . . 559
6084000001 . . . 559
6084000003 . . . 559
6084000006 . . . 559
6-074-N552-9 . . . 166
6-1/4 F50G-S . . . 181
6-1/4 F50G-SS . . . 181
6-10 C50LO-S . . . 154
6-10 C50X-S . . . 137
6-10F50MLOS . . . 153
6120R2430MTC . . . 450
6120R30 . . . 450
6120R30MTC . . . 450
6-12F42EDMLOS . . . 156
6-2 CTX-S . . . 130
6-2 DTX-S . . . 141
6-2 FTX-S . . . 129
6-2 VTX-S . . . 130
6-2F42EDMLOS . . . 156
6-2F42EDMXS . . . 133
6-2F40MXS . . . 132
6-4 C50LO-S . . . 154
6-4 C50X-S . . . 137
6-4 F50G5-S . . . 182
6-4 F50G5-SS . . . 182
6-4 F50X-S . . . 136
6-4 LOHB3-S . . . 165
6-4 TL-S . . . 162
6-4 V50LO-S . . . 154
6-4F3T4S . . . 191
6-4F50MLOS . . . 153
6-4F6MK4S . . . 186
6-4HMK4S . . . 185
6-4TRMLONS . . . 163
6-4TRTXS . . . 148
6-5 C50X-S . . . 137
6-5 F50LO-S . . . 153
6-5 F50X-S . . . 136
6-6 DTX-S . . . 141
6-6 G6X-S . . . 142
6-6 G6X-SS . . . 142
6-6 GTX-S . . . 141
6-6 VTX-S . . . 130
6602 17 00 . . . 406
6602 25 00 50 . . . 406
6602 40 00 50 . . . 406
6603-12-12 . . . 211
6603-16-16 . . . 211
6603-4-4 . . . 211
6603-6-6 . . . 211
6603-8-10 . . . 211
6604 17 00 . . . 406
6604 25 00 . . . 406
6604 40 00 . . . 406
6605 17 21 . . . 407
6605 25 21 . . . 407
6605 25 27 . . . 407
6605 25 34 . . . 407
6605 40 34 . . . 407
6605 40 42 . . . 407
6605 40 49 . . . 407
6605-12-12 . . . 211
6605-16-16 . . . 211
6605-4-4 . . . 211
6605-6-6 . . . 211
6605-8-10 . . . 211
6606 17 00 . . . 407
6606 25 00 50 . . . 407
6606 40 00 50 . . . 407
6609 17 21 . . . 408
6609 25 21 . . . 408
6609 25 27 . . . 408
6609 40 42 . . . 408
6609 40 49 . . . 408
660R-RAC-01 . . . 452
6612 25 00 . . . 406
6612 40 00 . . . 406
6625 17 00 . . . 407
6625 25 00 . . . 407
6625 40 00 . . . 407
6639 17 21 . . . 408
6639 25 21 . . . 408
6657-12PL . . . 211
6657-16PL . . . 211
6657-4PL . . . 211
6657-6PL . . . 211
6657-8PL . . . 211
6659-12PL . . . 211
6659-16PL . . . 211
6659-4PL . . . 211
6659-6PL . . . 211
6659-8PL . . . 211
6-6-6 RTX-S . . . 131
6-6-6 RTX-SS . . . 131
6-6-6 STX-S . . . 131
6-6-6 STX-SS . . . 131
6666 17 25 . . . 407
6666 25 40 . . . 407
6-6-8 S50LO-S . . . 155
6682 17 21 . . . 408
6682 25 21 . . . 408
6695 25 21 . . . 408
6697 00 01 . . . 410
6697 00 02 . . . 410
6697 17 00 . . . 410
6697 25 00 50 . . . 410
6697 40 00 50 . . . 410
6698 03 01 . . . 410
6698 04 01 . . . 411
6698 04 02 . . . 411
6698 04 03 . . . 411
6-6C3MXS . . . 132
6-6C40MLOS . . . 156
6-6C40MXS . . . 134
6-6C40MXSS . . . 134
6-6CMTXS . . . 130
6-6CMTXSS . . . 130
6-6F3MK4S . . . 185
6-6F3MXS . . . 131
6-6F42EDMLOS . . . 156
6-6F42EDMXS . . . 133
6-6F42EDMXSS . . . 133
6-6F40MXS . . . 132
6-6F642EDMLS . . . 160
6-6F642EDMXS . . . 144
6-6F640MXS . . . 144
6-6F6MK4S . . . 186
6-6FMTXS . . . 129
6-6G4MXS . . . 142
6-6V40MXS . . . 134
6-8 F50G5-S . . . 182
6-8 F50G5-SS . . . 182
6-8 LOHB3-S . . . 165
6-8 V50LO-S . . . 154
6-8 V50X-S . . . 137
6-8C40MLOS . . . 156
6-8C40MXS . . . 134
6-8C50MLOS . . . 154
6-8CMTXS . . . 130
6-8CMTXSS . . . 130
6-8F3MK4S . . . 185
6-8F3MXS . . . 131
6-8F42EDMLOS . . . 156
6-8F42EDMXS . . . 133
6-8F42EDMXSS . . . 133
6-8F40MXS . . . 132
6-8F50MLOS . . . 153
6-8F50MXS . . . 136
6-8FMTXS . . . 129
6-8V40MXS . . . 134
690R10MTC . . . 450
690R2430MTC . . . 450
690R30 . . . 450
690R30MTC . . . 450
69590 . . . 248
69591 . . . 248
69592 . . . 248
69593 . . . 248
69594 . . . 248
69595 . . . 248
69596 . . . 248

6A...6W

6A-B6LJ2-SSP . . . 463
6A-C6L-25-SS . . . 464
6A-F6L-50-SS . . . 478
6A-V6LR-SS . . . 463
6BMLS . . . 163
6BMTXS . . . 147
6BMTXSS . . . 147
6C3MXS . . . 132
6C3P4S . . . 192
6C3T4S . . . 191
6C40MLOS . . . 156
6C40MXS . . . 134
6C40MXSS . . . 134
6C50MLOS . . . 154
6C50MXS . . . 137
6C6MK4S . . . 186
6C6MLOS . . . 160
6C6MXS . . . 145
6C6MXSS . . . 145
6CMTXS . . . 130
6CMTXSS . . . 130
6ECR6-316 . . . 458
6EE6-316 . . . 459
6EMTXS . . . 126
6ET6-316 . . . 458
6F3MK4S . . . 185
6F3MXS . . . 131
6F3P4S . . . 192
6F3T4S . . . 191
6F42EDMLOS . . . 156
6F42EDMXS . . . 133
6F42EDMXSS . . . 133
6F40MXS . . . 132
6F50MLOS . . . 153
6F50MXS . . . 136
6F63P4S . . . 193
6F642EDMLS . . . 160
6F642EDMXS . . . 144

Register

6F640MXS 144
6F650MXS 145
6FMTXS 129
6FNMK4S 186
6FNMLS 165
6FNMTXS 149
6G3P4S 193
6G4MXS 142
6G4MXSM0 143
6G63P4S 193
6HMK4S 185
6HMLOS 151
6HMTXS 125
6HMTXSS 125
6HP46S 192
6HP4S 191
6JMTXS 126
6JMTXSS 126
6M12C870MLOS 157
6M12F82EDMXS 140
6M12F870MLOS 157
6M14C870MLOS 157
6M14C870MXS 139
6M14C80MXS 140
6M14F82EDMLOS 159
6M14F82EDMXS 140
6M14F870MLOS 157
6M14F870MXS 138
6M14F80MXS 139
6M16C870MLOS 157
6M16C870MXS 139
6M16C80MLOS 159
6M16C80MXS 140
6M16F6870MXS 145
6M16F82EDMLOS 159
6M16F82EDMXS 140
6M16F870MLOS 157
6M16F870MXS 138
6M16F80MXS 139
6M16R870MLOS 158
6M16S870MLOS 158
6M16V870MLOS 158
6M18F82EDMXS 140
6M18F870MLOS 157
6MM X 1.0 SS TUBE 460
6MSC6N-316 459
6PNMK4S 186
6PNMLOS 167
6PNMTXS 149
6R40MXS 135
6R50MLOS 155
6R6MLOS 160
6R6MXS 146
6S40MXS 135
6S50MLOS 155
6S50MXS 138
6S6MLOS 160
6S6MXS 146
6SC6-316 458
6TT4MLS 167
6TT4MXS 143
6TT8MLS 167
6V3P4S 192
6V3T4S 191
6V40MXS 134
6WEMTXWLNMS 128
6WLNMLS 153
6WLNMS 129
6WMLOWLNMLS 152
6WMTXWLNMS 127
6WMTXWLNMSS 127

70...79

7010 04 10 311
7010 04 19 311
7010 06 10 311
7010 06 13 311
7010 06 19 311
7010 08 10 311
7010 08 13 311
7010 08 17 311
7010 10 13 311
7010 10 17 311
7010 10 21 311
7010 12 17 311
7010 12 21 311
701-10 37
701-12 37
701-16 37
701-6 37
701-8 37
7029113913 269
7029113914 269
7029113915 269
7060 06 10 311
7060 06 13 311
7060 08 10 311
7060 08 13 311
7060 08 17 311
7060 10 13 311
7060 10 17 311
7060 12 17 311
7060 12 21 311
711509-1 198
711509-2 198
711509-3 198
711509-4 198
711509-5 198
711509-6 198
711509-7 198
711509-8 198
7130 04 10 312
7130 04 19 312
7130 06 10 312
7130 06 13 312
7130 06 19 312
7130 08 10 312
7130 08 13 312
7130 08 17 312
7130 10 13 312
7130 10 17 312
7130 10 21 312
7130 12 17 312
7130 12 21 312
7170 10 10 312
7170 13 13 312
7170 17 17 312
7170 19 19 312
7170 21 21 312
731-12 46
731-16 46
731-20 46
731-24 46
731-32 46
751000FHX30 453
751000MAXM30 454
75500FGX30 453
75500MAXM30 454
75900FHX30 453
75900MAXM30 454
7700 346
7701 346
7702 346
7717 346
7718 346
7719 346
7720 346
7721 346
7722 346
7723 346
7770 04 00 312
7770 06 00 312
7770 08 00 312
7770 10 00 312
7770 12 00 312
7834 346
7835 346
7836 346
7837 347
7840 346
787TC-10 56
787TC-12 56
787TC-16 56
787TC-8 56
7909 347
7914 347
7919 347
791TC-20 52
791TC-24 52
7920 346
7924 347
7927 346
7928 346
7929 347
7930 346
7934 347
7937 346
7938 346
7939 347
7954 347
7959 347
797TC-10 56
797TC-12 56
797TC-16 56
797TC-8 56

8...89

8 AOEL6-S 159
8 BL-S 163
8 DTX-S 141
8 ELO-S 152
8 F650X-S 145
8 F6X-S 144
8 G6X-S 142
8 G6X-SS 142
8 GTX-S 141
8 HP50N-S 183
8 HP50N-SS 183
8 KLO-S 152
8 KTX-S 127
8 KTX-SS 127
8 LOHB3-S 165
8 LOHX6-S 150
8 MTX-S 142
8 OTX-S 141
8 P50N-S 182
8 R50LO-S 155
8 RTX-S 131
8 RTX-SS 131
8 S50LO-S 155
8 STX-S 131
8 STX-SS 131
8 V50X-S 137
8 VTX-S 130
8 WJTX-WLN-S 128
8 WNTX-WLN-S 128
8 XHL6-S 150
8 XHLO-S 149
8010-5 215
801-10-XXX-RL 365
801-12-XXX-RL 365
801-16-XXX-RL 365
801-4-XXX-RL 365
801-6-XXX-RL 365
801-8-XXX-RL 365
80C-A04 523
80C-A05 523
80C-A06 523
80C-A08 523
80C-A10 523
80C-A12 523
80C-A16 523
83C-A16H 523
80C-A20 523
83C-A20H 523
80C-B04 523
80C-B05 523
80C-B06 523
80C-B08 523
80C-B10 523
80C-B12 523
80C-B16 523
80C-B20 523
80C-C04 523
80C-C05 523
80C-C06 523
80C-C08 523
80C-C10 523
80C-C12 523
80C-C16 523
83C-C16H 523
80C-C20 523
83C-C20H 523
80C-E04 523
80C-E05 523
80C-E06 523
80C-E08 523
80C-E10 523
80C-E12 523
80C-E16 523
80C-L12 523
80C-L16 523
80C-P03 517
80C-P03F 517
80C-P04 517
80C-P05 517
80C-P05F 517
80C-P06 517
80C-P08 517
80C-T04N 517

Register

80C-T05N 517
80C-T06N 517
80C-T08N 517
80C-T10N 517
80C-T12N 517
80C-T16N 517
8-1/2 F50G-S 181
8-1/2 F50G-SS 181
8-1/4 F50G-S 181
8-1/4 F50G-SS 181
8-10 F50G5-S 182
8-10 F50G5-SS 182
8-10 LOHB3-S 165
8-10 V50LO-S 154
8-10 V50X-S 137
8-10C50MLOS 154
8-10C50MXS 137
8-10F50MLOS 153
8-10F50MXS 136
811-12 16
811-16 16
811-20 16
811-24 16
811-32 16
811-40 16
811-48 16
8-12 C50LO-S 154
8-12 CTX-S 130
8-12 GTX-S 141
8-12 LOHB3-S 165
8-12 VTX-S 130
8-12C40MLOS 156
8-12C40MXS 134
8-12C40MXSS 134
8-12CMTXSS 130
8-12F42EDMLOS 156
8-12F42EDMXS 133
8-12F40MXS 132
8-12F50MLOS 153
8-12F50MXS 136
8-12FMTXS 129
8-16 C50X-S 137
82C-00L 521
82CE-003 518
82CE-061 518
82CE-0AP 520
82CE-0EP 522
82C-R01 516
82C-R02 516
8-3/8 AOEG-S 181
8-3/8 F50G-S 181
8-3/8 F50G-SS 181
831-10-XXX-RL 366
831-12-XXX-RL 366
831-4-XXX-RL 366
831-6-XXX-RL 366
831-8-XXX-RL 366
836-10-RL 367
836-12-RL 367
836-4-RL 367
836-6-RL 367
836-8-RL 367
83C-A24 523
83C-A32 523
83C-C32 523
83C-D06 523
83C-D08 523
83C-D10 523
83C-D12 523
83C-D16 523
83C-D16H 523
83C-D20 523
83C-D20H 523
83C-D24 523
83C-D32 523
83C-E20 523
83C-E24 523
83C-E32 523
83C-L12 523
83C-L16 523
83C-L20 523
83C-L24 523
83C-L32 523
8-4 C50X-S 137
8-4 DTX-S 141
8-4 GTX-S 141
8-4 TL-S 162
8-4 TRLO-S 163
8-4 VTX-S 130
84765 248
84766 248
8-4C40MLOS 156
8-4C40MXS 134
8-4F3MXS 131
8-4F42EDMLOS 156
8-4F42EDMXS 133
8-4F40MXS 132
8-4F642EDMXS 144
8-4F640MXS 144
8-4FMTXS 129
8-4HMK4S 185
8-4TRTXS 148
85C-061 519
85C-0AP 522
85CE-003 519
85CE-061 519
85CE-0HP 520
8-5TRTXS 148
8-6 C50LO-S 154
8-6 C50X-S 137
8-6 F50G5-S 182
8-6 F50G5-SS 182
8-6 LOHB3-S 165
8-6 TL-S 162
8-6 V50LO-S 154
8-6 V50X-S 137
860062-10 526
860062-11 526
860062-12 526
860062-13 526
860062-14 526
860062-15 526
860062-16 526
860062-6 526
860062-7 526
860062-8 526
860062-9 526
860062-KIT 526
860063-10 526
860063-11 526
860063-12 526
860063-13 526
860063-14 526
860063-16 526
860063-17 526
860063-19 526
860063-21 526
860063-22 526
860063-24 526
860063-27 526
860063-30 526
860063-32 526
860063-36 526
860063-41 526
860063-KIT 526
8-6F3T4S 191
8-6F50MLOS 153
8-6F50MXS 136
8-6F6MK4S 186
8-6HMK4S 185
8-6TRMLONS 163
8-6TRTXS 148
8726A 361
8-8 G6X-S 142
8-8 G6X-SS 142
8-8 GTX-S 141
8-8 VTX-S 130
8-8-8 RTX-S 131
8-8-8 STX-S 131
8-8-8 STX-SS 131
8-8C3MXS 132
8-8C40MLOS 156
8-8C40MXS 134
8-8C40MXSS 134
8-8CMTXS 130
8-8CMTXSS 130
8-8F3MK4S 185
8-8F3MXS 131
8-8F42EDMLOS 156
8-8F42EDMXS 133
8-8F42EDMXSS 133
8-8F40MXS 132
8-8F642EDMLS 160
8-8F642EDMXS 144
8-8F640MXS 144
8-8F6MK4S 186
8-8FMTXS 129
8-8G4MXS 142
8-8V40MXS 134
8972-8 361

8A...8W

8A-B8LJ2-SSP 463
8A-C8L-25-SS 464
8A-F8L-50-SS 478
8A-V8LR-SS 463
8BMLS 163
8BMTXS 147
8BMTXSS 147
8C3MXS 132
8C3P4S 192
8C3T4S 191
8C40MLOS 156
8C40MXS 134
8C40MXSS 134
8C50MLOS 154
8C50MXS 137
8C6MK4S 186
8C6MLOS 160
8C6MXS 145
8C6MXSS 145
8CMTXS 130
8CMTXSS 130
8ECR8-316 458
8EE8-316 459
8EMTXS 126
8ET8-316 458
8F3MK4S 185
8F3MXS 131
8F3P4S 192
8F3T4S 191
8F42EDMLOS 156
8F42EDMXS 133
8F42EDMXSS 133
8F40MXS 132
8F50MLOS 153
8F50MXS 136
8F63P4S 193
8F642EDMLS 160
8F642EDMXS 144
8F640MXS 144
8FMTXS 129
8FNMK4S 186
8FNMLS 165
8FNMTXS 149
8G3P4S 193
8G4MXS 142
8G63P4S 193
8HMK4S 185
8HMLOS 151
8HMTXS 125
8HMTXSS 125
8HP46S 192
8HP4S 191
8JMLOS 152
8JMTXS 126
8JMTXSS 126
8M14C870MLOS 157
8M14F82EDMXS 140
8M14F870MLOS 157
8M14F870MXS 138
8M16C870MLOS 157
8M16C870MXS 139
8M16C80MXS 140
8M16F82EDMLOS 159
8M16F82EDMXS 140
8M16F870MXS 138
8M16F80MXS 139
8M18C870MLOS 157
8M18C870MXS 139
8M18C80MLOS 159
8M18C80MXS 140
8M18F6870MXS 145
8M18F82EDMLOS 159
8M18F82EDMXS 140
8M18F870MLOS 157
8M18F870MXS 138
8M18F80MXS 139
8M18R870MLOS 158
8M18S870MLOS 158
8M18V870MLOS 158
8M22C870MLOS 157
8M22F870MLOS 157
8M22F80MXS 139
8M27F870MLOS 157
8MSC8N-316 459
8PNMK4S 186
8PNMLOS 167
8PNMTXS 149

Register

8R40MXS 135
8R50MXS 138
8R6MLOS 160
8R6MXS 146
8RU4-316 459
8S40MXS 135
8S50MXS 138
8S6MLOS 160
8S6MXS 146
8SC8-316 458
8TT4MLS. 167
8TT4MXS 143
8TT8MLS. 167
8V3P4S 192
8V3T4S 191
8V40MXS 134
8V50MLOS 154
8V6MXS 146
8WEMTXWLNMS. 128
8WLNMLS. 153
8WLNMS. 129
8WMLOWLNMLS. 152
8WMTXWLNMS. 127
8WMTXWLNMSS. 127

90...97

900FH30 453
902FH30 453
902MAM30 454
9087U06 13 318
9087U08 13 320
9090050700 353
9090050900 353
9090051000 353
925580Q 237
925582Q 237
925600Q 237
925602Q 237
926698Q 237
926699Q 237
926839Q 237
926841Q 237
926843Q 237
926845Q 237
926888Q 237
926890Q 237
926988Q 237
926990Q 237
926992Q 237
926994Q 237
926996Q 237
926998Q 237
927169Q 237
927170Q 237
927175Q 237
927176Q 237
927181Q 237
927182Q 237
927661Q 237
927663Q 237
927696Q 237
927723Q 237
927725Q 237
927861Q 237
928142Q 237
928143Q 237
928150Q 237
928152Q 237
928154Q 237
928156Q 237
928642Q 237
928643Q 237
929099Q 237
929885Q 237
929891Q 237
930162Q 237
930164Q 237
930189Q 237
930190Q 237
930191Q 237
930192Q 237
930193Q 237
930194Q 237
930197Q 237
930198Q 237
930219Q 238
930220Q 238
930223Q 238
930224Q 238
930227Q 238
930228Q 238
931018Q 238
931020Q 238
932670Q 238
932679Q 238
932872Q 238
932873Q 238
932874Q 238
932875Q 238
933047Q 238
933091Q 238
933092Q 238
933193Q 238
933194Q 238
933195Q 238
933196Q 238
933202Q 238
933203Q 238
933204Q 238
933205Q 238
933210Q 238
933211Q 238
933212Q 238
933213Q 238
933218Q 238
933219Q 238
933220Q 238
933221Q 238
933228Q 238
933229Q 238
933239Q 238
933246Q 238
933253Q 238
933258Q 238
933265Q 238
933266Q 238
933295Q 238
933302Q 238
933364Q 238
933365Q 238
933488Q 238
933489Q 238
933763Q 238
933774Q 238
933775Q 238
933777Q 238
933782Q 238
933784Q 238
933786Q 238
933788Q 239
934123Q 239
934124Q 239
934194Q 239
934310Q 239
934311Q 239
934474Q 239
934475Q 239
935141 236
935142 236
935145 236
935146 236
935149 236
935150 236
935153 236
935154 236
935157 236
935158 236
935161 236
935162 236
935173 236
935174 236
935177 236
935178 236
935181 236
935182 236
935191 239
935192 239
935193 239
935194 236
935196 237
935198 237
935200 237
935550Q 239
935551Q 239
937058Q 225
937059Q 225
937060Q 225
937061Q 225
937062Q 225
937063Q 225
937064Q 225
937065Q 225
937066Q 225
937067Q 225
937068Q 225
937069Q 225
937070Q 225
937071Q 225
937072Q 225
937073Q 225
937074Q 225
937075Q 225
937076Q 225
937077Q 225
937078Q 225
937079Q 225
937080Q 225
937081Q 225
937082Q 225
937100Q 228
937101Q 228
937103Q 228
937105Q 228
937106Q 228
937108Q 228
937109Q 229
937110Q 229
937123Q 239
937124Q 239
937125Q 239
937126Q 239
937127Q 239
937128Q 239
937129Q 239
937130Q 239
937142Q 239
937146Q 239
937155Q 239
937156Q 239
937157Q 239
937158Q 239
937169Q 239
937170Q 239
937171Q 239
937172Q 239
937180Q 239
937181Q 239
937182Q 239
937183Q 239
937187Q 239
937188Q 239
937189Q 239
937190Q 239
937200Q 239
937201Q 239
937202Q 239
937203Q 239
937204Q 239
937205Q 239
937206Q 239
937207Q 239
937208Q 239
937209Q 239
937213Q 239
937214Q 239
937215Q 239
937216Q 239
937219Q 240
937220Q 240
937221Q 240
937222Q 240
937223Q 240
938168Q 228
938169Q 228
938172Q 228
938173Q 228
938176Q 228
938177Q 228
938180Q 228
938181Q 228
938184Q 228
938185Q 228
938188Q 228
938189Q 228
938190Q 228
938192Q 228
938193Q 228
938194Q 225
938212Q 228

Register

938213Q 228
938214Q 228
938216Q 228
938217Q 228
938220Q 228
938221Q 228
938224Q 228
938225Q 228
938228Q 228
938229Q 228
938232Q 228
938233Q 228
938236Q 228
938237Q 228
938240Q 228
938241Q 228
938244Q 228
938245Q 228
938248Q 228
938249Q 228
938251Q 228
938252Q 228
938253Q 227
938254Q 227
938255Q 227
938256Q 227
938257Q 227
938258Q 227
938259Q 227
938260Q 227
938261Q 227
938262Q 227
938263Q 227
938264Q 227
938265Q 227
938266Q 227
938267Q 227
938268Q 227
938269Q 227
938270Q 227
938271Q 227
938272Q 227
938273Q 227
938274Q 227
938275Q 227
938276Q 227
938277Q 227
938278Q 227
938279Q 227
938280Q 227
938281Q 227
938282Q 227
938283Q 227
938284Q 227
938285Q 227
938286Q 227
938287Q 227
938288Q 227
938289Q 227
938290Q 227
938291Q 227
938292Q 227
938293Q 227
938294Q 227
938295Q 227
938296Q 227
938297Q 227
938298Q 227
938299Q 227
938300Q 227
938301Q 227
938302Q 227
938303Q 227
938304Q 228
938305Q 228
938306Q 228
938307Q 228
938308Q 228
938310Q 228
938311Q 228
938312Q 228
938313Q 228
938314Q 240
938315Q 240
938316Q 240
938317Q 240
938319Q 235
938320Q 235
938323Q 230
938324Q 230
938327Q 230
938328Q 230
938331Q 230
938332Q 230
938335Q 230
938336Q 230
938339Q 230
938340Q 230
938343Q 230
938344Q 230
938347Q 230
938348Q 230
938351Q 230
938352Q 230
938355Q 230
938356Q 230
938359Q 230
938360Q 230
939159Q 226
9401U06 21 317
9401U08 21 319
9405U06 13 317
9405U08 13 319
9414U06 13 318
9414U08 13 320
943502Q 230
943503Q 230
943506Q 230
943507Q 230
943510Q 230
943511Q 230
943514Q 230
943515Q 230
943518Q 230
943519Q 230
943522Q 230
943523Q 230
943526Q 231
943527Q 231
943615Q 232
943616Q 232
943619Q 232
943620Q 232
943623Q 232
943624Q 232
943627Q 232
943628Q 232
943631Q 232
943632Q 232
943635Q 232
943636Q 232
943639Q 232
943640Q 232
943643Q 232
943644Q 232
943647Q 232
943648Q 232
943651Q 232
943652Q 232
943655Q 232
943656Q 232
943659Q 232
943660Q 232
943663Q 232
943664Q 232
943667Q 232
943668Q 232
943671Q 232
943672Q 232
943705Q 233
943706Q 233
943709Q 233
943710Q 233
943713Q 233
943714Q 233
943717Q 233
943718Q 233
943721Q 233
943722Q 233
943725Q 233
943726Q 233
943729Q 233
943730Q 233
943733Q 233
943734Q 233
943737Q 233
943738Q 233
943741Q 233
943742Q 233
943795Q 234
943796Q 234
943799Q 234
943800Q 234
943803Q 234
943804Q 234
943807Q 234
943808Q 234
943811Q 234
943812Q 234
943815Q 234
943816Q 234
943819Q 234
943820Q 234
943823Q 234
943824Q 234
943827Q 234
943828Q 234
943880Q 235
943881Q 235
943888Q 235
943889Q 235
943896Q 235
943897Q 235
943904Q 235
943905Q 235
943912Q 235
943913Q 235
943920Q 235
943921Q 235
943928Q 235
943929Q 235
943936Q 235
943937Q 235
943944Q 236
943945Q 236
943952Q 236
943953Q 236
943960Q 236
943961Q 236
943968Q 236
943969Q 236
943976Q 236
943977Q 236
943984Q 236
943985Q 236
943992Q 236
943993Q 236
944022Q 225
944023Q 225
944024Q 225
944029Q 225
944032Q 225
944033Q 225
944035Q 225
944036Q 225
944047Q 225
944060Q 228
94C-001-PFD 516
9721900005 353

9C...9P

9C1200S 253
9C1600S 253
9C400S 253
9C600S 253
9C800S 253
9F1200S 253
9F1600S 253
9F400S 253
9F600S 253
9F800S 253
9MV400S 254
9MV600S 254
9MV800S 254
9N1200S 253
9N1600S 253
9N400S 253
9N600S 253
9N800S 253
9PCCM400S 254
9PCCM600S 254
9PCCM800S 254
9PCM400S 254
9PCM600S 254
9PCM800S 254

A0...

A02B2PZN-6B 264
A04B2PZN-8B 264
A04C2FZN-8B 265

Register

A04D2MZN-8B 266
A04G2PZN-8B 266
A04J2MZN-8B 267

AA...AV

AA005ABFX 389
AA005BBFX 389
AA005CBFX 389
AA010ABFX 389
AA010BBFX 389
AA010CBFX 389
AA015BBFX 389
AA015CBFX 389
AA020CBFX 389
AA020DBFX 389
AA020EBFX 389
AA025DBFX 389
AA025EBFX 389
AA030EBFX 389
AA030FBFX 389
AA030GBFX 389
AA035FBFX 389
AA035GBFX 389
AA040GBFX 389
AA040HBFX 389
AA045HBFX 389
AA050IBFX 389
AA050JBFX 389
AA055IBFX 389
AA055JBFX 389
AA13 362
AA26SF 362
AAR005ABMX 391
AAR005BBMX 391
AAR005CBMX 391
AAR010ABMX 391
AAR010BBMX 391
AAR010CBMX 391
AAR015BBMX 391
AAR015CBMX 391
AAR020CBMX 391
AAR020DBMX 391
AAR020EBMX 391
AAR025DBMX 391
AAR025EBMX 391
AAR030EBMX 391
AAR030FBMX 391
AAR030GBMX 391
AAR035FBMX 391
AAR035GBMX 391
AAR040GBMX 391
AAR040HBMX 391
AAR045HBMX 391
AAR050IBMX 391
AAR050JBMX 391
AAR055IBMX 391
AAR055JBMX 391
AB.1380.10 245
AB116310 245
AB98210011 243
AB98212011 243
AB98213011 243
AB98217011 243
AB98810011 244
AB98812011 244
AB98813011 244
AB98817011 244
ABL1G114QXWL3 242
ABL2G114QXWL13V 242
ACC6NV001 558
ACS005ABMX 392
ACS005BBMX 392
ACS005CBMX 392
ACS010ABMX 392
ACS010BBMX 392
ACS010CBMX 392
ACS015BBMX 392
ACS015CBMX 392
ACS020CBMX 392
ACS020DBMX 392
ACS020EBMX 392
ACS025DBMX 392
ACS025EBMX 392
ACS030EBMX 392
ACS030FBMX 392
ACS030GBMX 392
ACS035FBMX 392
ACS035GBMX 392
ACS040GBMX 392
ACS040HBMX 392
ACS045HBMX 392
ACS050IBMX 392
ACS050JBMX 392
ACS055IBMX 392
ACS055JBMX 392
ADE007-25R1A2 249
ADE016-25R1A2 249
ADE032-21R1A2 249
ADE050-21R1A2 249
ADE075-21R1A2 249
ADE100-21R1A2 249
ADE140-14R1C2 249
ADE140-25R1C2 249
ADE200-25R1C2 249
ADE280-25R1C2 249
ADE350-25R1C2 249
AG-060 502
AG-066 502
AG-072 502
AG-084 502
AG-097 502
AG-106 502
AG-113 502
AG-122 502
AG-131 502
AG-155 502
AG-166 502
AG-182 502
AG-209 502
AG-232 502
AK13S_99 362
AK26SFS_99 362
A0005ABFX 388
A0005BBFX 388
A0005CBFX 388
A0010ABFX 388
A0010BBFX 388
A0010CBFX 388
A0015BBFX 388
A0015CBFX 388
A0020CBFX 388
A0020DBFX 388
A0020EBFX 388
A0025DBFX 388
A0025EBFX 388
A0030EBFX 388
A0030FBFX 388
A0030GBFX 388
A0035FBFX 388
A0035GBFX 388
A0040GBFX 388
A0040HBFX 388
A0045HBFX 388
A0050IBFX 388
A0050JBFX 388
A0055IBFX 388
A0055JBFX 388
APDA1X 512
APDA2X 512
APDA3X 512
APLA0X 512
APLA1X 512
APLA2X 512
APLA3X 512
APLA4X 512
APLA5X 512
APLA6X 512
APRA0X 512
APRA1X 512
APRA2X 512
APRA3X 512
APWA1X 512
APWA2X 512
APWA3X 512
APWA4X 512
APWA5X 512
AR005ABMX 390
AR005BBMX 390
AR005CBMX 390
AR010ABMX 390
AR010BBMX 390
AR010CBMX 390
AR015BBMX 390
AR015CBMX 390
AR020CBMX 390
AR020DBMX 390
AR020EBMX 390
AR025DBMX 390
AR025EBMX 390
AR030EBMX 390
AR030FBMX 390
AR030GBMX 390
AR035FBMX 390
AR035GBMX 390
AR040GBMX 390
AR040HBMX 390
AR045HBMX 390
AR050IBMX 390
AR050JBMX 390
AR055IBMX 390
AR055JBMX 390
AS06L71X 170
AS06LX 170
AS06SX 170
AS08L71X 170
AS08LX 170
AS08SX 170
AS10L71X 170
AS10LX 170
AS10SX 170
AS12L71X 170
AS12LX 170
AS12SX 170
AS14SX 170
AS15LX 170
AS16SX 170
AS18L71X 170
AS18LX 170
AS20SX 170
AS22L71X 170
AS22LX 170
AS25SX 170
AS28L71X 170
AS28LX 170
AS30SX 170
AS35L71X 170
AS35LX 170
AS38SX 170
AS40E400B12 496
AS42L71X 170
AS42LX 170
ASA0X 513
ASA2X 513
ASA3X 513
ASA4X 513
ASA5X 513
ASA6X 513
AS-B-11 504
AS-B-13 504
AS-B-15 504
AS-B-17 504
AS-B-19 504
AS-B-22 504
AS-B-27 504
AS-B-33 504
AS-B-37 504
AS-B-58 504
AS-Y-11 505
AS-Y-13 505
AS-Y-15 505
AS-Y-17 505
AS-Y-19 505
AS-Y-22 505
AS-Y-27 505
AS-Y-33 505
AS-Y-37 505
AV06/42KPLX 531

B3...B7

B3004X049074 536
B3006X049074 536
B3006X065074 536
B3007406X1.5M 536
B3007406X1M 536
B3007408X1.5M 536
B3007408X1M 536
B3007410X1.5M 536
B3007410X1M 536
B3007412X1.5M 536
B3007412X2M 536
B3007415X1.5M 536
B3007415X2M 536
B3007416X1.5M 536
B3007416X2M 536
B3007418X1.5M 536
B3007418X2M 536
B3007420X2.5M 536
B3007420X2M 536
B3007422X2M 536
B3007425X2.5M 536

Register

B3007425X3M 536
B3007430X3M 536
B3007432X3M 536
B3007438X4M 536
B3007442X3M 536
B3008X065074 536
B3010X083074 536
B3010X095074 536
B3012X095074 536
B3016X095074 536
B3018006X1M 535
B3018008X1.5M 535
B3018008X1M 535
B3018010X1.5M 535
B3018010X1M 535
B3018010X2M 535
B3018012X1.5M 535
B3018012X1M 535
B3018012X2M 535
B3018015X1.5M 535
B3018015X2M 535
B3018016X1.5M 535
B3018016X2M 535
B3018018X1.5M 535
B3018018X2M 535
B3018020X2.5M 535
B3018020X2M 535
B3018020X3M 535
B3018022X2.5M 535
B3018025X2.5M 535
B3018025X3M 535
B3018028X2.5M 535
B3018028X2M 535
B3018030X2M 535
B3018030X3M 535
B3018030X4M 535
B3018035X3M 535
B3018038X3M 535
B3020X120074 536
B43005B 354
B53005A 354
B68206 244
B68207 244
B73006 353

BA...BV

BAV06/12KPLX 530
BFG10L/LK350MDCF 195
BFG12L/LK350MDCF 195
BFG15L/LK350MDCF 195
BFG15L/LK400MDCF 195
BFG16S/LK350MDCF 195
BFG20S/LK550MDCF 195
BFG22L/LK400MDCF 195
BFG28L/LK400MDCF 195
BFW12L/LK350MDCF 195
BFW15L/LK350MDCF 195
BFW15L/LK400MDCF 195
BFW16S/LK350MDCF 195
BFW18L/LK400MDCF 195
BFW20S/LK350MDCF 195
BFW20S/LK400MDCF 195
BFW22L/LK400MDCF 195
BFW28L/LK400MDCF 195
BFW30S/LK550MDCF 195
BFW35L/LK400MDCF 195
BFW35L/LK550MDCF 195
BFW42L/LK550MDCF 195
BH2-60 202
BH2-61 202
BH3-60 202
BH3-61 202
BH4-60 202
BH4-61 202
BH6-60 202
BH6-61 202
BV06/18KPLX 530
BV20/25KPLX 530
BVG4-1.1/2L 349
BVG4-1.1/4L 349
BVG4-1/2L 349
BVG4-1/4L 349
BVG4-1L 349
BVG4-2L 349
BVG4-3/4L 349
BVG4-3/8L 349
BVG4P-1/2LOCK 349
BVG4P-1/4LOCK 349
BVG4P-1LOCK 349
BVG4P-3/4LOCK 349
BVG4P-3/8LOCK 349

C1...C9

C10BL 293
C10BU 293
C10G 293
C10R 293
C10W 293
C10Y 293
C1200S 253
C12BL 293
C12BU 293
C12G 293
C12R 293
C12Y 293
C14BL 293
C14BU 293
C14G 293
C14R 293
C14W 293
C14Y 293
C1600S 253
C3BMB10-1/4 300
C3BMB10-3/8 300
C3BMB12-1/2 300
C3BMB12-3/8 300
C3BMB14-1/2 300
C3BMB14-3/8 300
C3BMB16-1/2 300
C3BMB18-1/2 300
C3BMB22-3/4 300
C3BMB4-1/8 300
C3BMB6-1/4 300
C3BMB6-1/8 300
C3BMB8-1/4 300
C3BMB8-1/8 300
C400S 253
C4BL 293
C4BU 293
C4G 293
C4R 293
C4W 293
C4Y 293
C600S 253
C63PB10-1/4 284
C63PB10-3/8 284
C63PB12-1/2 284
C63PB12-1/4 284
C63PB12-3/8 284
C63PB14-1/2 284
C63PB14-3/8 284
C63PB4-1/4 284
C63PB4-1/8 284
C63PB6-1/4 284
C63PB6-1/8 284
C63PB8-1/4 284
C63PB8-1/8 284
C63PB8-3/8 284
C63PK10-1/2 285
C63PK10-1/4 285
C63PK10-3/8 285
C63PK12-1/2 285
C63PK12-1/4 285
C63PK12-3/8 285
C63PK14-1/2 285
C63PK14-3/8 285
C63PK4-1/4 285
C63PK4-1/8 285
C63PK6-1/4 285
C63PK6-1/8 285
C63PK8-1/4 285
C63PK8-1/8 285
C63PK8-3/8 285
C63PMK4-1/4 295
C63PMK4-1/8 295
C63PMK6-1/4 295
C63PMK6-1/8 295
C63SPK10-1/4 287
C63SPK10-3/8 287
C63SPK4-1/8 287
C63SPK6-1/4 287
C63SPK6-1/8 287
C63SPK8-1/4 287
C63SPK8-1/8 287
C63SPK8-3/8 287
C64PB10-1/4 285
C64PB10-3/8 285
C64PB12-1/4 285
C64PB12-3/8 285
C64PB14-1/2 285
C64PB14-3/8 285
C64PB4-1/4 285
C64PB4-1/8 285
C64PB6-1/4 285
C64PB6-1/8 285
C64PB8-1/4 285
C64PB8-1/8 285
C64PB8-3/8 285
C64PK10-1/4 286
C64PK10-3/8 286
C64PK12-1/4 286
C64PK12-3/8 286
C64PK14-1/2 286
C64PK14-3/8 286
C64PK4-1/4 286
C64PK4-1/8 286
C64PK6-1/4 286
C64PK6-1/8 286
C64PK8-1/4 286
C64PK8-1/8 286
C64PK8-3/8 286
C68PB4M3 286
C68PB4M5 286
C68PB6M5 286
C68PK4M5 286
C68PK6M5 286
C68PK8M12 286
C68PK8M16 286
C68PK8M22 286
C6BL 293
C6BU 293
C6G 293
C6R 293
C6W 293
C6Y 293
C800S 253
C8BL 293
C8BU 293
C8G 293
C8R 293
C8W 293
C8Y 293
C9RG-10 198
C9RG-12 199
C9RG-14 199
C9RG-16 199
C9RG-20 199
C9RG-25 199
C9RG-30 199
C9RG-38 199
C9RG-8 199

CA...CP

CARG-15 199
CARG-18 199
CARG-22 199
CARG-28 199
CARG-35 199
CARG-42 199
CARG-6 199
CFE-1002-P 208
CFE-252-P 208
CFE-372-P 208
CFE-502-P 208
CFE-622-P 208
CFE-752-P 208
CM2AAV 252
CM2BBV 252
CM2DDV 252
CM2PPV 252
CM2TTV 252
CP01E500B12 494
CP02E500B12 494
CPOM2AAV 252
CPOM2BBV 252
CPOM2DDV 252

D0...D1

D02B2-0.2N-6B 263
D02B2-2.1N-6B 263
D04B2-0.2N-8B 263
D04B2-2.1N-8B 263
D1VW001CNJW 251
D1VW002CNJW 251
D1VW004CNJW 251
D1VW008CNJW 251
D1VW020BNJW 251
D1VW020DNJW 251

DA...DV

DA06LOMDCF 90
DA06SOMDCF 90
DA08LOMDCF 90

Register

DA08SOMDCF 90
DA10LOMDCF 90
DA10SOMDCF 90
DA12LOMDCF 90
DA12SOMDCF 90
DA15LOMDCF 90
DA16SOMDCF 90
DA18LOMDCF 90
DA20SOMDCF 90
DA22LOMDCF 90
DA25SOMDCF 90
DA28LOMDCF 90
DA30SOMDCF 90
DA35LOMDCF 90
DA38SOMDCF 90
DA42LOMDCF 90
DG101/06SOMDCF 168
DG101/12SOMDCF 168
DG101/16SOMDCF 168
DG103/20SOMDCF 168
DG103/25SOMDCF 168
DG103/38SOMDCF 168
DG104/06SROMDCF 169
DG104/08SROMDCF 169
DG104/12SROMDCF 169
DG104/16SROMDCF 169
DG104/20SROMDCF 169
DG104/25SROMDCF 169
DG104/30SROMDCF 169
DG104/38SROMDCF 169
DKAZ1/2CFX 122
DKAZ1/4CFX 122
DKAZ1/8CFX 122
DKAZ10CFX 121
DKAZ11/2CFX 121
DKAZ11/4CFX 121
DKAZ12CFX 121
DKAZ14CFX 121
DKAZ16CFX 121
DKAZ18CFX 121
DKAZ1CFX 122
DKAZ20CFX 121
DKAZ22CFX 121
DKAZ26CFX 121
DKAZ27CFX 121
DKAZ3/4CFX 122
DKAZ3/8CFX 122
DKAZ33CFX 121
DKI1/2CFX 122
DKI1/4CFX 122
DOZ06L 120
DOZ06L71 120
DOZ06S 120
DOZ06S71 120
DOZ08L 120
DOZ08L71 120
DOZ08S 120
DOZ08S71 120
DOZ10L 120
DOZ10L71 120
DOZ10S 120
DOZ10S71 120
DOZ12L 120
DOZ12L71 120
DOZ12S 120
DOZ12S71 120
DOZ14S 120
DOZ14S71 120
DOZ15L 120
DOZ15L71 120
DOZ16S 120
DOZ16S71 120
DOZ18L 120
DOZ18L71 120
DOZ20S 120
DOZ20S71 120
DOZ22L 120
DOZ22L71 120
DOZ25S 120
DOZ25S71 120
DOZ28L 120
DOZ28L71 120
DOZ30S 120
DOZ30S71 120
DOZ35L 120
DOZ35L71 120
DOZ38S 120
DOZ38S71 120
DOZ42L 120
DOZ42L71 120
DPA0X 513
DPA1X 513
DPA2X 513
DPA3X 513
DPA4X 513
DPA5X 513
DPA6X 513
DPR06L71X 123
DPR08L71X 123
DPR10L71X 123
DPR12L71X 123
DPR14S71X 123
DPR15L71X 123
DPR16S71X 123
DPR18L71X 123
DPR20S71X 123
DPR22L71X 123
DPR25S71X 123
DPR28L71X 123
DPR30S71X 123
DPR35L71X 123
DPR38S71X 123
DPR42L71X 123
DSVW06LROMDCF 97
DSVW08LROMDCF 97
DSVW10LROMDCF 97
DSVW12LMOMDCF 103
DSVW12LROMDCF 97
DSVW12SROMDCF 97
DSVW15LMOMDCF 103
DSVW15LROMDCF 97
DSVW16SROMDCF 97
DSVW18LMOMDCF 103
DSVW18LROMDCF 97
DSVW20SROMDCF 97
DSVW22LMOMDCF 103
DSVW22LROMDCF 97
DSVW25SROMDCF 97
DSVW28LMOMDCF 103
DSVW28LROMDCF 97
DSVW30SROMDCF 97
DV06LX 259
DV08LX 259
DV10LX 259
DV12LX 259
DV15LX 259
DV18LX 259
DV22LX 259
DV28LX 259
DV35LX 259
DVGE06LROMDCF 169
DVGE06SROMDCF 169
DVGE08LROMDCF 169
DVGE08SROMDCF 169
DVGE10LROMDCF 169
DVGE10SROMDCF 169
DVGE12LROMDCF 169
DVGE12SROMDCF 169
DVGE14SROMDCF 169
DVGE15LROMDCF 169
DVGE16SROMDCF 169
DVGE18LROMDCF 169
DVGE20SROMDCF 169
DVGE22LROMDCF 169
DVGE25SROMDCF 169
DVGE28LROMDCF 169
DVGE30SROMDCF 169
DVGE35LROMDCF 169
DVGE38SROMDCF 169

E0...E2

E04/02X 119
E04/2.5X 119
E0506/03X 119
E0506/04X 119
E06/05X 119
E08/04X 119
E08/05X 119
E10/08X 119
E12/08X 119
E12/09X 119
E1215/10X 119
E15/12X 119
E18/14X 119
E22/18X 119

EA...EW

EAB10Q010GE16 241
EAB10Q010GS12 241
EAB20Q010GE16A 241
EAB20Q010GS12A 241
EARG-10 198
EARG-20 198
EARG-4 198
EBMB10 300
EBMB12 300
EBMB14 300
EBMB16 300
EBMB18 300
EBMB20 300
EBMB22 300
EBMB4 300
EBMB6 300
EBMB8 300
ECRM10-316 458
ECRM12-316 458
ECRM6-316 458
ED1/2X 121
ED10X1X 121
ED12X1.5X 121
ED14X1.5X 121
ED16X1.5X 121
ED18X1.5X 121
ED20X1.5X 121
ED22X1.5X 121
ED26X1.5X 121
ED3/8X 121
ED33X2X 121
ED42X2X 121
ED48X2X 121
ED8X1X 121
EEM10-316 459
EEM12-316 459
EEM6-316 459
EGE06L1/8NPTCF 110
EGE06LMEDCF 102
EGE06LRED71 94
EGE06LREDCF 94
EGE06SMEDCF 102
EGE06SRED71 94
EGE06SREDCF 94
EGE08L1/4NPTCF 110
EGE08LMEDCF 102
EGE08LRED71 94
EGE08LREDCF 94
EGE08S1/4NPTCF 110
EGE08SMEDCF 102
EGE08SRED71 94
EGE08SREDCF 94
EGE10L1/4NPTCF 110
EGE10LMEDCF 102
EGE10LR3/8EDCF 94
EGE10LRED71 94
EGE10LREDCF 94
EGE10S3/8NPTCF 110
EGE10SMEDCF 102
EGE10SRED71 94
EGE10SREDCF 94
EGE12L3/8NPTCF 110
EGE12LMEDCF 102
EGE12LR1/2ED71 94
EGE12LR1/2EDCF 94
EGE12LR1/4ED71 94
EGE12LR1/4EDCF 94
EGE12LRED71 94
EGE12LREDCF 94
EGE12S3/8NPTCF 110
EGE12SMEDCF 102
EGE12SR1/2ED71 94
EGE12SR1/2EDCF 94
EGE12SR1/4EDCF 94
EGE12SRED71 94
EGE12SREDCF 94
EGE14S1/2NPTCF 110
EGE14SMEDCF 102
EGE14SREDCF 94
EGE15L1/2NPTCF 110
EGE15LM22X1.5EDCF 102
EGE15LMEDCF 102
EGE15LRED71 94
EGE15LREDCF 94
EGE16S1/2NPTCF 110
EGE16SMEDCF 102
EGE16SRED71 94
EGE16SREDCF 94
EGE18LMEDCF 102
EGE18LR3/4EDCF 94
EGE18LRED71 94
EGE18LREDCF 94
EGE20S3/4NPTCF 110

Register

EGE20SMEDCF 102
EGE20SRED71. 94
EGE20SREDCF. 94
EGE22L3/4NPTCF 110
EGE22LMEDCF 102
EGE22LRED71. 94
EGE22LREDCF. 94
EGE25S1NPTCF. 110
EGE25SMEDCF 102
EGE25SRED71. 94
EGE25SREDCF. 94
EGE28L1NPTCF. 110
EGE28LMEDCF 102
EGE28LRED71. 94
EGE28LREDCF. 94
EGE30S11/4NPTCF 110
EGE30SMEDCF 102
EGE30SRED71. 94
EGE30SREDCF. 94
EGE35L11/4NPTCF 110
EGE35LMEDCF 102
EGE35LRED71. 94
EGE35LREDCF. 94
EGE38S11/2NPTCF 110
EGE38SMEDCF 102
EGE38SRED71. 94
EGE38SREDCF. 94
EGE42LMEDCF 102
EGE42LRED71. 94
EGE42LREDCF. 94
EGE006LMCF 107
EGE008LMCF 107
EGE008SMCF 107
EGE010LMCF 107
EGE012LMCF 107
EGE012SMCF 107
EGE015LMCF 107
EGE016SMCF 107
EGE018LMCF 107
EGE020SMCF 107
EGE022LM27X2CF 107
EGE025SMCF 107
EGE028LMCF 107
EGE038SMCF 107
EL06LOMDCF 89
EL06SOMD71 89
EL06SOMDCF 89
EL08LOMD71 89
EL08LOMDCF 89
EL08SOMDCF 89
EL10LOMD71 89
EL10LOMDCF 89
EL10SOMDCF 89
EL12LOMD71 89
EL12LOMDCF 89
EL12SOMD71 89
EL12SOMDCF 89
EL14SOMDCF 89
EL15LOMD71 89
EL15LOMDCF 89
EL16SOMD71 89
EL16SOMDCF 89
EL18LOMD71 89
EL18LOMDCF 89
EL20SOMD71 89
EL20SOMDCF 89
EL22LOMD71 89
EL22LOMDCF 89
EL25SOMD71 89
EL25SOMDCF 89
EL28LOMD71 89
EL28LOMDCF 89
EL30SOMD71 89
EL30SOMDCF 89
EL35LOMD71 89
EL35LOMDCF 89
EL38SOMD71 89
EL38SOMDCF 89
EL42LOMD71 89
EL42LOMDCF 89
ELA1/4EDCF 259
EM 10.P 525
EMA1/1/2CF 537
EMA1/1/4CF 537
EMA1/10X1CF. 537
EMA1/10X1ORCF 537
EMA1/14X1.5CF 537
EMA1/3/8CF 537
EMA3/1/2CF 539
EMA3/1/2EDCF 539
EMA3/1/4CF 539
EMA3/1/4EDCF 539
EMA3/1/8CF 539
EMA3/1/8EDCF 539
EMA3/10X1CF. 539
EMA3/10X1EDCF. 539
EMA3/10X1ORCF 539
EMA3/12X1.5CF 539
EMA3/12X1.5EDCF 539
EMA3/14X1.5CF 539
EMA3/14X1.5EDCF 539
EMA3/14X1.5ISOCF. 539
EMA3/16X1.5CF 539
EMA3/3/8CF 539
EMA3/3/8EDCF 539
EMA3/8X1ORCF 539
EOKARRYMAT 528
EONIROMONTFLUESSX 498
EONIROMONTPASTX 498
EPB10. 283
EPB12. 283
EPB14. 283
EPB4. 283
EPB5. 283
EPB6. 283
EPB8. 283
EPK10. 284
EPK12. 284
EPK14. 284
EPK4. 284
EPK6. 284
EPK8. 284
EPMK4 295
EPMK6 295
ESV06LX 172
ESV06SX 172
ESV08LX 172
ESV08SX. 172
ESV10LX 172
ESV10SX. 172
ESV12LX 172
ESV12SX. 172
ESV14SX. 172
ESV15LX 172
ESV16SX. 172
ESV18LX 172
ESV20SX. 172
ESV22LX 172
ESV25SX. 172
ESV28LX 172
ESV30SX. 172
ESV35LX 172
ESV38SX. 172
ESV42LX 172
ET06LOMDCF 89
ET06SOMDCF 89
ET08LOMD71 89
ET08LOMDCF 89
ET08SOMDCF 89
ET10LOMD71 89
ET10LOMDCF 89
ET10SOMDCF 89
ET12LOMD71 89
ET12LOMDCF 89
ET12SOMD71 89
ET12SOMDCF 89
ET14SOMDCF 89
ET15LOMD71 89
ET15LOMDCF 89
ET16SOMD71 89
ET16SOMDCF 89
ET18LOMD71 89
ET18LOMDCF 89
ET20SOMD71 89
ET20SOMDCF 89
ET22LOMD71 89
ET22LOMDCF 89
ET25SOMD71 89
ET25SOMDCF 89
ET28LOMD71 89
ET28LOMDCF 89
ET30SOMD71 89
ET30SOMDCF 89
ET35LOMDCF 89
ET38SOMD71 89
ET38SOMDCF 89
ET42LOMDCF 89
ETM10-316. 458
ETM12-316. 458
ETM6-316. 458
EV06LOMDCF 88
EV06SOMDCF 88
EV08LOMD71 88
EV08LOMDCF 88
EV08SOMDCF 88
EV10LOMD71 88
EV10LOMDCF 88
EV10SOMDCF 88
EV12LOMD71 88
EV12LOMDCF 88
EV12SOMDCF 88
EV15LOMDCF 88
EV16SOMDCF 88
EV18LOMD71 88
EV18LOMDCF 88
EV20SOMD71 88
EV20SOMDCF 88
EV22LOMD71 88
EV22LOMDCF 88
EV25SOMDCF 88
EV28LOMD71 88
EV28LOMDCF 88
EV30SOMD71 88
EV30SOMDCF 88
EV35LOMDCF 88
EV38SOMDCF 88
EV42LOMDCF 88
EVGE06LMEDCF 102
EVGE06LREDCF. 95
EVGE06SREDCF 95
EVGE08LMEDCF 102
EVGE08LRED71. 95
EVGE08LREDCF. 95
EVGE08SMEDCF 102
EVGE08SREDCF 95
EVGE10LMEDCF 102
EVGE10LRED71. 95
EVGE10LREDCF. 95
EVGE10SMEDCF 102
EVGE12LMEDCF 102
EVGE12LR1/2EDCF 95
EVGE12LR1/4EDCF 95
EVGE12LRED71. 95
EVGE12LREDCF. 95
EVGE12SMEDCF 102
EVGE12SR1/2EDCF 95
EVGE12SREDCF 95
EVGE14SREDCF 95
EVGE15LMEDCF 102
EVGE15LRED71. 95
EVGE15LREDCF. 95
EVGE16SMEDCF 102
EVGE16SR3/4EDCF 95
EVGE16SREDCF 95
EVGE18LMEDCF 102
EVGE18LRED71. 95
EVGE18LREDCF. 95
EVGE20SMEDCF 102
EVGE20SREDCF 95
EVGE22LMEDCF 102
EVGE22LREDCF. 95
EVGE25SMEDCF 102
EVGE25SREDCF 95
EVGE28LMEDCF 102
EVGE28LRED71. 95
EVGE28LREDCF. 95
EVGE30SMEDCF 102
EVGE30SREDCF 95
EVGE35LREDCF. 95
EVGE38SREDCF 95
EVGE42LRED71. 95
EVGE42LREDCF. 95
EW06LOMD71. 88
EW06LOMDCF. 88
EW06SOMD71. 88
EW06SOMDCF. 88
EW08 00 99 411
EW08LOMD71. 88
EW08LOMDCF. 88
EW08SOMD71. 88
EW08SOMDCF. 88
EW10LOMD71. 88
EW10LOMDCF. 88
EW10SOMD71. 88
EW10SOMDCF. 88
EW12LOMD71. 88
EW12LOMDCF. 88
EW12SOMD71. 88

Register

EW12SOMDCF . . . 88
EW14SOMDCF . . . 88
EW15LOMD71 . . . 88
EW15LOMDCF . . . 88
EW16SOMD71 . . . 88
EW16SOMDCF . . . 88
EW18LOMD71 . . . 88
EW18LOMDCF . . . 88
EW20SOMD71 . . . 88
EW20SOMDCF . . . 88
EW22LOMD71 . . . 88
EW22LOMDCF . . . 88
EW25SOMD71 . . . 88
EW25SOMDCF . . . 88
EW28LOMD71 . . . 88
EW28LOMDCF . . . 88
EW30SOMD71 . . . 88
EW30SOMDCF . . . 88
EW35LOMD71 . . . 88
EW35LOMDCF . . . 88
EW38SOMD71 . . . 88
EW38SOMDCF . . . 88
EW42LOMD71 . . . 88
EW42LOMDCF . . . 88

F1...F8

F1200S . . . 253
F1600S . . . 253
F3BMB10-1/4 . . . 298
F3BMB10-3/8 . . . 298
F3BMB12-1/2 . . . 298
F3BMB12-3/8 . . . 298
F3BMB14-1/2 . . . 298
F3BMB14-3/8 . . . 298
F3BMB16-1/2 . . . 298
F3BMB16-3/8 . . . 298
F3BMB18-1/2 . . . 298
F3BMB20-3/4 . . . 298
F3BMB22-3/4 . . . 298
F3BMB4-1/8 . . . 298
F3BMB6-1/4 . . . 298
F3BMB6-1/8 . . . 298
F3BMB8-1/4 . . . 298
F3BMB8-1/8 . . . 298
F3HBL10-1/2BL . . . 307
F3HBL10-1/4BL . . . 307
F3HBL10-1/8BL . . . 307
F3HBL10-3/8BL . . . 307
F3HBL12-1/2BL . . . 307
F3HBL12-1/4BL . . . 307
F3HBL12-3/8BL . . . 307
F3HBL14-1/2BL . . . 307
F3HBL14-3/8BL . . . 307
F3HBL16-1/2BL . . . 307
F3HBL16-3/4BL . . . 307
F3HBL16-3/8BL . . . 307
F3HBL17-1/2BL . . . 307
F3HBL17-3/8BL . . . 307
F3HBL18-1/2BL . . . 307
F3HBL18-3/4BL . . . 307
F3HBL18-3/8BL . . . 307
F3HBL20-1/2BL . . . 307
F3HBL20-3/8BL . . . 307
F3HBL6-1/4BL . . . 307
F3HBL6-1/8BL . . . 307
F3HBL7-1/4BL . . . 307
F3HBL7-1/8BL . . . 307
F3HBL8-1/4BL . . . 307
F3HBL8-1/8BL . . . 307
F3HBL9-1/2BL . . . 307
F3HBL9-1/4BL . . . 307
F3HBL9-1/8BL . . . 307
F3HBL9-3/8BL . . . 307
F3PB10-1/2 . . . 281
F3PB10-1/4 . . . 281
F3PB10-3/8 . . . 281
F3PB12-1/2 . . . 281
F3PB12-1/4 . . . 281
F3PB12-3/8 . . . 281
F3PB14-1/2 . . . 281
F3PB14-3/8 . . . 281
F3PB4-1/4 . . . 281
F3PB4-1/8 . . . 281
F3PB6-1/4 . . . 281
F3PB6-1/8 . . . 281
F3PB8-1/4 . . . 281
F3PB8-1/8 . . . 281
F3PB8-3/8 . . . 281
F3PMB4-1/4 . . . 294
F3PMB4-1/8 . . . 294
F3PMB6-1/4 . . . 294
F3PMB6-1/8 . . . 294
F400S . . . 253
F4PB10-1/2 . . . 282
F4PB10-1/4 . . . 282
F4PB10-3/8 . . . 282
F4PB12-1/2 . . . 282
F4PB12-1/4 . . . 282
F4PB12-3/8 . . . 282
F4PB14-1/2 . . . 282
F4PB14-3/8 . . . 282
F4PB4-1/4 . . . 282
F4PB4-1/8 . . . 282
F4PB6-1/4 . . . 282
F4PB6-1/8 . . . 282
F4PB8-1/4 . . . 282
F4PB8-1/8 . . . 282
F4PB8-3/8 . . . 282
F4PMB4-1/4 . . . 294
F4PMB4-1/8 . . . 294
F4PMB6-1/4 . . . 294
F4PMB6-1/8 . . . 294
F600S . . . 253
F800S . . . 253
F8PB10M16 . . . 282
F8PB4M10 . . . 282
F8PB4M5 . . . 282
F8PB6M10 . . . 282
F8PB6M12 . . . 282
F8PB6M5 . . . 282
F8PB8M12 . . . 282
F8PMB4M3 . . . 294
F8PMB4M5 . . . 294
F8PMB6M5 . . . 294

FE...FU

FEM-1001-20FB . . . 204
FEM-1002-20FB . . . 204
FEM-251-4FB . . . 204
FEM-252-4FB . . . 204
FEM-371-6FB . . . 204
FEM-371-8FB . . . 204
FEM-372-6FB . . . 204
FEM-372-8FB . . . 204
FEM-501-12FB . . . 204
FEM-501-8FB . . . 204
FEM-502-12FB . . . 204
FEM-502-8FB . . . 204
FEM-621-12FB . . . 204
FEM-622-12FB . . . 204
FEM-751-16FB . . . 204
FEM-752-16FB . . . 204
FF10010 C . . . 206
FF10010-125C . . . 206
FF10016 . . . 208
FF10020 C . . . 206
FF10020-125C . . . 206
FF10020-150C . . . 206
FF10021 C . . . 206
FF10021-125C . . . 206
FF10026 . . . 208
FF2510 . . . 206
FF2510-38 . . . 206
FF2516 . . . 208
FF2520 . . . 206
FF2520-38 . . . 206
FF2521 . . . 206
FF2521-38 . . . 206
FF2526 . . . 208
FF3810 . . . 206
FF3810-50 . . . 206
FF3816 . . . 208
FF3820 . . . 206
FF3820-50 . . . 206
FF3821 . . . 206
FF3821-50 . . . 206
FF3826 . . . 208
FF5010 C . . . 206
FF5010 CE . . . 207
FF5010-75C . . . 206
FF5016 . . . 208
FF5020 C . . . 206
FF5020-75C . . . 206
FF5021 C . . . 206
FF5021 CE . . . 207
FF5021-75C . . . 206
FF5026 . . . 208
FF7510 C . . . 206
FF7510 CE . . . 207
FF7510-100C . . . 206
FF7510-100CE . . . 207
FF7516 . . . 208
FF7520 C . . . 206
FF7520-100C . . . 206
FF7521 C . . . 206
FF7521 CE . . . 207
FF7521-100C . . . 206
FF7521-100CE . . . 207
FF7526 . . . 208
FGHBL10-3/8BL . . . 303
FGHBL12-1/2BL . . . 303
FGHBL12-3/8BL . . . 303
FGHBL6-1/8BL . . . 303
FGHBL7-1/4BL . . . 303
FGHBL7-1/8BL . . . 303
FGHBL8-1/4BL . . . 303
FGHBL9-1/4BL . . . 303
FGHBL9-3/8BL . . . 303
FHS310CFX . . . 194
FHS312CFX . . . 194
FHS314CFX . . . 194
FHS32CFX . . . 194
FHS33CFX . . . 194
FHS34CFX . . . 194
FHS35/10CFX . . . 194
FHS35/12CFX . . . 194
FHS35CFX . . . 194
FHS36CFX . . . 194
FHS38/12CFX . . . 194
FHS38CFX . . . 194
FHS62CFX . . . 194
FHS63CFX . . . 194
FHS64CFX . . . 194
FHS65/12CFX . . . 194
FHS65CFX . . . 194
FHS66CFX . . . 194
FHS68CFX . . . 194
FL69121 . . . 553
FL69123 . . . 553
FL69221 . . . 553
FL69223 . . . 553
FL69321 . . . 553
FL69323 . . . 553
FM06L71 . . . 124
FM06LCF . . . 124
FM06S71 . . . 124
FM06SCF . . . 124
FM08L71 . . . 124
FM08LCF . . . 124
FM08S71 . . . 124
FM08SCF . . . 124
FM10L71 . . . 124
FM10LCF . . . 124
FM10S71 . . . 124
FM10SCF . . . 124
FM12L71 . . . 124
FM12LCF . . . 124
FM12S71 . . . 124
FM12SCF . . . 124
FM14S71 . . . 124
FM14SCF . . . 124
FM15L71 . . . 124
FM15LCF . . . 124
FM16S71 . . . 124
FM16SCF . . . 124
FM18L71 . . . 124
FM18LCF . . . 124
FM20S71 . . . 124
FM20SCF . . . 124
FM22L71 . . . 124
FM22LCF . . . 124
FM25S71 . . . 124
FM25SCF . . . 124
FM28L71 . . . 124
FM28LCF . . . 124
FM2DDKV . . . 252
FM2DDSV . . . 252
FM30S71 . . . 124
FM30SCF . . . 124
FM35L71 . . . 124
FM35LCF . . . 124
FM38S71 . . . 124
FM38SCF . . . 124
FM42L71 . . . 124
FM42LCF . . . 124
FNPK10 . . . 290
FNPK12 . . . 290
FNPK14 . . . 290
FNPK4 . . . 290
FNPK6 . . . 290

Register

FNPK8 . . . 290
FS-F-10 . . . 506
FS-F-11 . . . 506
FS-F-12 . . . 506
FS-F-14 . . . 506
FS-F-16 . . . 506
FS-F-18 . . . 506
FS-F-20 . . . 506
FS-F-22 . . . 506
FS-F-24 . . . 506
FS-F-28 . . . 506
FS-F-32 . . . 506
FS-F-38 . . . 506
FS-F-40 . . . 506
FS-F-48 . . . 506
FTL4 . . . 296
FTL6 . . . 296
FTL8 . . . 296
FTL8-4 . . . 296
FTL8-6 . . . 296
FUS32CFX . . . 195
FUS33CFX . . . 195
FUS34CFX . . . 195
FUS35/10CFX . . . 195
FUS35CFX . . . 195
FUS38CFX . . . 195
FUS63CFX . . . 195
FUS64CFX . . . 195
FUS65CFX . . . 195
FUS66CFX . . . 195
FUS68CFX . . . 195

G0...G4

G06L71X . . . 82
G06LCFX . . . 82
G06S71X . . . 82
G06SCFX . . . 82
G08L71X . . . 82
G08LCFX . . . 82
G08S71X . . . 82
G08SCFX . . . 82
G10L71X . . . 82
G10LCFX . . . 82
G10S71X . . . 82
G10SCFX . . . 82
G12L71X . . . 82
G12LCFX . . . 82
G12S71X . . . 82
G12SCFX . . . 82
G14S71X . . . 82
G14SCFX . . . 82
G15L71X . . . 82
G15LCFX . . . 82
G16S71X . . . 82
G16SCFX . . . 82
G18L71X . . . 82
G18LCFX . . . 82
G20S71X . . . 82
G20SCFX . . . 82
G22L71X . . . 82
G22LCFX . . . 82
G25S71X . . . 82
G25SCFX . . . 82
G28L71X . . . 82
G28LCFX . . . 82
G30S71X . . . 82
G30SCFX . . . 82
G35L71X . . . 82
G35LCFX . . . 82
G38S71X . . . 82
G38SCFX . . . 82
G42L71X . . . 82
G42LCFX . . . 82
G4BMB10-1/4 . . . 298
G4BMB10-3/8 . . . 298
G4BMB12-1/2 . . . 298
G4BMB12-3/8 . . . 298
G4BMB14-1/2 . . . 298
G4BMB14-3/8 . . . 298
G4BMB16-1/2 . . . 298
G4BMB18-1/2 . . . 298
G4BMB4-1/8 . . . 298
G4BMB6-1/4 . . . 298
G4BMB6-1/8 . . . 298
G4BMB8-1/4 . . . 298
G4BMB8-1/8 . . . 298
G4PB4-1/8 . . . 282
G4PB6-1/4 . . . 282
G4PB6-1/8 . . . 282
G4PB8-1/4 . . . 282
G4PB8-1/8 . . . 282

GA...GZ

GAI06L1/8NPTCFX . . . 112
GAI06LMCFX . . . 111
GAI06LR1/4CFX . . . 111
GAI06LRCFX . . . 111
GAI06SMCFX . . . 111
GAI08L1/4NPTCFX . . . 112
GAI08LMCFX . . . 111
GAI08LR3/8CFX . . . 111
GAI08LRCFX . . . 111
GAI08SMCFX . . . 111
GAI08SRCFX . . . 111
GAI10LMCFX . . . 111
GAI10LR3/8CFX . . . 111
GAI10LRCFX . . . 111
GAI10SMCFX . . . 111
GAI10SRCFX . . . 111
GAI12LMCFX . . . 111
GAI12LR1/2CFX . . . 111
GAI12LRCFX . . . 111
GAI12SMCFX . . . 111
GAI12SR1/2CFX . . . 111
GAI12SRCFX . . . 111
GAI14SMCFX . . . 111
GAI14SRCFX . . . 111
GAI15LMCFX . . . 111
GAI15LRCFX . . . 111
GAI16SMCFX . . . 111
GAI16SRCFX . . . 111
GAI18LMCFX . . . 111
GAI18LR3/8CFX . . . 111
GAI18LRCFX . . . 111
GAI20SRCFX . . . 111
GAI22LMCFX . . . 111
GAI22LRCFX . . . 111
GAI25SRCFX . . . 111
GAI28LMCFX . . . 111
GAI28LRCFX . . . 111
GAI30SRCFX . . . 111
GAI35LMCFX . . . 111
GAI35LRCFX . . . 111
GAI38SRCFX . . . 111
GAI42LMCFX . . . 111
GAI42LRCFX . . . 111
GAUGE SET . . . 459
GE04LLMCFX . . . 106
GE06L1/2NPTCFX . . . 109
GE06L1/4NPTCFX . . . 109
GE06L1/8NPTCFX . . . 109
GE06LLMCFX . . . 106
GE06LMEDOMD71 . . . 101
GE06LMEDOMDCF . . . 101
GE06LR1/2EDOMDCF . . . 92
GE06LR1/4EDOMD71 . . . 92
GE06LR1/4EDOMDCF . . . 92
GE06LR1/4KEGCFX . . . 100
GE06LR1/8KEGCFX . . . 100
GE06LR3/8EDOMDCF . . . 92
GE06LREDOMD71 . . . 92
GE06LREDOMDCF . . . 92
GE06S1/2NPTCFX . . . 109
GE06S1/4NPTCFX . . . 109
GE06SMEDOMDCF . . . 101
GE06SR1/2EDOMDCF . . . 93
GE06SR1/8EDOMDCF . . . 93
GE06SR3/8EDOMDCF . . . 93
GE06SREDOMDCF . . . 92
GE08L1/2NPTCFX . . . 109
GE08L1/4NPTCFX . . . 109
GE08L1/8NPTCFX . . . 109
GE08L3/8NPTCFX . . . 109
GE08L7/16UNFOMDCF . . . 108
GE08LLMCFX . . . 106
GE08LMEDOMD71 . . . 101
GE08LMEDOMDCF . . . 101
GE08LR1/2EDOMD71 . . . 92
GE08LR1/2EDOMDCF . . . 92
GE08LR1/4KEGCFX . . . 100
GE08LR1/8EDOMD71 . . . 92
GE08LR1/8EDOMDCF . . . 92
GE08LR3/8EDOMDCF . . . 92
GE08LREDOMD71 . . . 92
GE08LREDOMDCF . . . 92
GE08S3/8NPTCFX . . . 109
GE08S7/16UNFOMDCF . . . 108
GE08SMEDOMD71 . . . 101
GE08SMEDOMDCF . . . 101
GE08SR1/2EDOMDCF . . . 93
GE08SR3/8EDOMDCF . . . 93
GE08SREDOMD71 . . . 93
GE08SREDOMDCF . . . 93
GE10L1/2NPTCFX . . . 109
GE10L1/4NPTCFX . . . 109
GE10L1/8NPTCFX . . . 109
GE10L3/8NPTCFX . . . 109
GE10L7/16UNFOMDCF . . . 108
GE10LM12X1.5EDOMDCF . . . 101
GE10LM16X1.5EDOMDCF . . . 101
GE10LM18X1.5EDOMDCF . . . 101
GE10LM22X1.5EDOMDCF . . . 101
GE10LMEDOMD71 . . . 101
GE10LMEDOMDCF . . . 101
GE10LR1/2EDOMD71 . . . 92
GE10LR1/2EDOMDCF . . . 92
GE10LR1/4KEGCFX . . . 100
GE10LR1/8EDOMD71 . . . 92
GE10LR1/8EDOMDCF . . . 92
GE10LR3/8EDOMD71 . . . 92
GE10LR3/8EDOMDCF . . . 92
GE10LREDOMD71 . . . 92
GE10LREDOMDCF . . . 92
GE10S1/2NPTCFX . . . 109
GE10S3/8NPTCFX . . . 109
GE10S9/16UNFOMDCF . . . 108
GE10SMEDOMDCF . . . 101
GE10SR1/2EDOMD71 . . . 93
GE10SR1/2EDOMDCF . . . 93
GE10SR1/4EDOMD71 . . . 93
GE10SR1/4EDOMDCF . . . 93
GE10SREDOMD71 . . . 93
GE10SREDOMDCF . . . 93
GE12L1/2NPTCFX . . . 109
GE12L1/4NPTCFX . . . 109
GE12L1/8NPTCFX . . . 109
GE12L3/4UNFOMDCF . . . 108
GE12L3/8NPTCFX . . . 109
GE12L7/8UNFOMDCF . . . 108
GE12L9/16UNFOMDCF . . . 108
GE12LM14X1.5EDOMDCF . . . 101
GE12LM18X1.5EDOMDCF . . . 101
GE12LM22X1.5EDOMDCF . . . 101
GE12LMEDOMD71 . . . 101
GE12LMEDOMDCF . . . 101
GE12LR1/2EDOMD71 . . . 92
GE12LR1/2EDOMDCF . . . 92
GE12LR1/2KEGCFX . . . 100
GE12LR1/4EDOMD71 . . . 92
GE12LR1/4EDOMDCF . . . 92
GE12LR1/4KEGCFX . . . 100
GE12LR3/4EDOMDCF . . . 92
GE12LR3/8KEGCFX . . . 100
GE12LREDOMD71 . . . 92
GE12LREDOMDCF . . . 92
GE12S1/2NPTCFX . . . 109
GE12S1/4NPTCFX . . . 109
GE12S3/4UNFOMDCF . . . 108
GE12S3/8NPTCFX . . . 109
GE12S9/16UNFOMDCF . . . 108
GE12SM22X1.5EDOMDCF . . . 101
GE12SMEDOMD71 . . . 101
GE12SMEDOMDCF . . . 101
GE12SR1/2EDOMD71 . . . 93
GE12SR1/2EDOMDCF . . . 93
GE12SR1/4EDOMD71 . . . 93
GE12SR1/4EDOMDCF . . . 93
GE12SREDOMD71 . . . 93
GE12SREDOMDCF . . . 93
GE14S1/2NPTCFX . . . 109
GE14SMEDOMDCF . . . 101
GE14SR3/4EDOMDCF . . . 93
GE14SR3/8EDOMDCF . . . 93
GE14SREDOMD71 . . . 93
GE14SREDOMDCF . . . 93
GE15L1/2NPTCFX . . . 109
GE15L3/4NPTCFX . . . 109
GE15L3/4UNFOMDCF . . . 108
GE15L7/8UNFOMDCF . . . 108
GE15LM16X1.5EDOMDCF . . . 101
GE15LM22X1.5EDOMD71 . . . 101
GE15LM22X1.5EDOMDCF . . . 101
GE15LMEDOMDCF . . . 101
GE15LR1/2KEGCFX . . . 100
GE15LR3/4EDOMDCF . . . 92
GE15LR3/8EDOMD71 . . . 92
GE15LR3/8EDOMDCF . . . 92
GE15LR3/8KEGCFX . . . 100
GE15LREDOMD71 . . . 92
GE15LREDOMDCF . . . 92

Register

GE16S1/2NPTCFX 109
GE16S3/4NPTCFX 109
GE16S3/4UNFOMDCF 108
GE16S7/8UNFOMDCF 108
GE16SM18X1.5EDOMDCF 101
GE16SMEDOMD71 101
GE16SMEDOMDCF 101
GE16SR3/4EDOMD71 93
GE16SR3/4EDOMDCF 93
GE16SR3/8EDOMD71 93
GE16SR3/8EDOMDCF 93
GE16SREDOMD71 93
GE16SREDOMDCF 93
GE18L1/2NPTCFX 109
GE18L3/4UNFOMDCF 108
GE18L7/8UNFOMDCF 108
GE18LM18X1.5EDOMD71 101
GE18LM18X1.5EDOMDCF 101
GE18LMEDOMD71 101
GE18LMEDOMDCF 101
GE18LR1/2KEGCFX 100
GE18LR3/4EDOMD71 92
GE18LR3/4EDOMDCF 92
GE18LR3/8EDOMD71 92
GE18LR3/8EDOMDCF 92
GE18LREDOMD71 92
GE18LREDOMDCF 92
GE20S1/2NPTCFX 109
GE20S11/16UNOMDCF 108
GE20S3/4NPTCFX 109
GE20S3/4UNFOMDCF 108
GE20S7/8UNFOMDCF 108
GE20SMEDOMDCF 101
GE20SR1/2EDOMD71 93
GE20SR1/2EDOMDCF 93
GE20SR11/4EDOMDCF 93
GE20SR1EDOMD71 93
GE20SR1EDOMDCF 93
GE20SREDOMD71 93
GE20SREDOMDCF 93
GE22L1/2NPTCFX 109
GE22L11/16UNOMDCF 108
GE22L15/16UNOMDCF 108
GE22L1NPTCFX 109
GE22L3/4NPTCFX 109
GE22L7/8UNFOMDCF 108
GE22LM22X1.5EDOMDCF 101
GE22LMEDOMDCF 101
GE22LR1/2EDOMD71 92
GE22LR1/2EDOMDCF 92
GE22LR1EDOMD71 92
GE22LR1EDOMDCF 92
GE22LR3/4KEGCFX 100
GE22LREDOMD71 92
GE22LREDOMDCF 92
GE25S11/16UNOMDCF 108
GE25S15/16UNOMDCF 108
GE25S1NPTCFX 109
GE25S3/4NPTCFX 109
GE25SMEDOMD71 101
GE25SMEDOMDCF 101
GE25SR1/2EDOMD71 93
GE25SR1/2EDOMDCF 93
GE25SR11/2EDOMDCF 93
GE25SR11/4EDOMDCF 93
GE25SR3/4EDOMD71 93
GE25SR3/4EDOMDCF 93
GE25SREDOMD71 93
GE25SREDOMDCF 93
GE28L11/16UNOMDCF 108
GE28L15/16UNOMDCF 108
GE28L1NPTCFX 109
GE28L3/4NPTCFX 109
GE28LMEDOMDCF 101
GE28LR11/4EDOMD71 92
GE28LR11/4EDOMDCF 92
GE28LR1KEGCFX 100
GE28LR3/4EDOMD71 92
GE28LR3/4EDOMDCF 92
GE28LRED71 92
GE28LREDOMDCF 92
GE30S11/4NPTCFX 109
GE30S15/16UNOMDCF 108
GE30S15/8UNOMDCF 108
GE30S1NPTCFX 109
GE30SMEDOMDCF 101
GE30SR11/2EDOMDCF 93
GE30SR1EDOMDCF 93
GE30SREDOMD71 93
GE30SREDOMDCF 93
GE35L11/4NPTCFX 109
GE35L15/16UNOMDCF 108
GE35L15/8UNOMDCF 108
GE35LMEDOMDCF 101
GE35LR11/2EDOMDCF 92
GE35LR11/4KEGCFX 100
GE35LR1EDOMDCF 92
GE35LREDOMD71 92
GE35LREDOMDCF 92
GE38S11/2NPTCFX 109
GE38S15/8UNOMDCF 108
GE38SMEDOMD71 101
GE38SMEDOMDCF 101
GE38SR11/4EDOMD71 93
GE38SR11/4EDOMDCF 93
GE38SREDOMD71 93
GE38SREDOMDCF 93
GE42L11/2NPTCFX 109
GE42L11/4NPTCFX 109
GE42L15/8UNOMDCF 108
GE42LMEDOMDCF 101
GE42LR11/2KEGCFX 100
GE42LR11/4EDOMDCF 92
GE42LR1EDOMDCF 92
GE42LREDOMD71 92
GE42LREDOMDCF 92
GE006LMOMDCF 107
GE006SMOMDCF 107
GE008LMOMDCF 107
GE008SMOMDCF 107
GE010LMOMDCF 107
GE012LMOMDCF 107
GE012SMOMDCF 107
GE015LMOMDCF 107
GE016SMOMDCF 107
GE018LMOMDCF 107
GE020SMOMDCF 107
GE025SMOMDCF 107
GE028LMOMDCF 107
GE035LMOMDCF 107
GE038SMOMDCF 107
GE042LMOMDCF 107
GFS33/20SCFX 196
GFS33/20SOMDCF 196
GFS33/25SCFX 196
GFS33/25SOMDCF 196
GFS34/25SCFX 196
GFS34/25SOMDCF 196
GFS34/28LCFX 196
GFS34/28LOMDCF 196
GFS35/35LCFX 196
GFS35/35LOMDCF 196
GFS35/38SCFX 196
GFS35/38SOMDCF 196
GFS36/35LCFX 196
GFS36/35LOMDCF 196
GFS36/42LCFX 196
GFS36/42LOMDCF 196
GFS62/16SCFX 196
GFS62/16SOMDCF 196
GFS63/20SCFX 196
GFS63/20SOMDCF 196
GFS63/25SCFX 196
GFS63/25SOMDCF 196
GFS63/30SCFX 196
GFS63/30SOMDCF 196
GFS64/25SCFX 196
GFS64/25SOMDCF 196
GFS64/30SCFX 196
GFS64/30SOMDCF 196
GFS65/30SCFX 196
GFS65/30SOMDCF 196
GFS65/38SCFX 196
GFS65/38SOMDCF 196
GFS66/38SCFX 196
GFS66/38SOMDCF 196
GG25E200B8 489
GG25E50B12 489
GG72E200B8 490
GG72E50B12 490
GG77E200B8 490
GG77E50B12 490
GHP04X 529
GHP06X 529
GHP08X 529
GHP10X 529
GHP12X 529
GHP14X 529
GHP15X 529
GHP16X 529
GHP18X 529
GHP20X 529
GHP22X 529
GHP25X 529
GHP28X 529
GHP30X 529
GHP35X 529
GHP38X 529
GHP42X 529
GM06LCFX 118
GM08LCFX 118
GM10LCFX 118
GM12LCFX 118
GM12SCFX 118
GM15LCFX 118
GM16SCFX 118
GM18LCFX 118
GM22LCFX 118
GM28LCFX 118
GM30SCFX 118
GM35LCFX 118
GM42LCFX 118
GR08/06LCFX 85
GR08/06SCFX 85
GR10/06LCFX 85
GR10/06SCFX 85
GR10/08LCFX 85
GR10/08SCFX 85
GR12/06LCFX 85
GR12/06SCFX 85
GR12/08LCFX 85
GR12/08SCFX 85
GR12/10LCFX 85
GR12/10SCFX 85
GR14/10SCFX 85
GR14/12SCFX 85
GR15/10LCFX 85
GR15/12LCFX 85
GR16/10SCFX 85
GR16/12SCFX 85
GR16/14SCFX 85
GR18/10LCFX 85
GR18/12LCFX 85
GR18/15LCFX 85
GR20/10SCFX 85
GR20/12SCFX 85
GR20/16SCFX 85
GR22/12LCFX 85
GR22/15LCFX 85
GR22/18LCFX 85
GR25/16SCFX 85
GR25/20SCFX 85
GR28/18LCFX 85
GR28/22LCFX 85
GR30/20SCFX 85
GR30/25SCFX 85
GR35/22LCFX 85
GR35/28LCFX 85
GR38/30SCFX 85
GR42/35LCFX 85
GT21E200B8 489
GT21E50B12 489
GT4E110Q1EUR 561
GT4E110Q1UK 561
GZ06LCF 90
GZ06SCF 90
GZ08LCF 90
GZ08SCF 90
GZ10LCF 90
GZ10SCF 90
GZ12LCF 90
GZ12SCF 90
GZ14SCF 90
GZ15LCF 90
GZ16SCF 90
GZ18LCF 90
GZ20SCF 90
GZ22LCF 90
GZ25SCF 90
GZ28LCF 90
GZ30SCF 90
GZ35LCF 90
GZ38SCF 90
GZ42LCF 90
GZR06L/06SCF 91
GZR08/06LCF 91
GZR08/06SCF 91
GZR08L/08SCF 91

Register

GZR10/06LCF 91
GZR10/06SCF 91
GZR10/08LCF 91
GZR10/08SCF 91
GZR10L/10SCF 91
GZR12/06LCF 91
GZR12/06SCF 91
GZR12/08LCF 91
GZR12/08SCF 91
GZR12/10LCF 91
GZR12/10SCF 91
GZR12L/12SCF 91
GZR15/08LCF 91
GZR15/10LCF 91
GZR15/12LCF 91
GZR16/10SCF 91
GZR16/12SCF 91
GZR16S/15LCF 91
GZR18/10LCF 91
GZR18/12LCF 91
GZR18/15LCF 91
GZR18L/16SCF 91
GZR20/12SCF 91
GZR20/16SCF 91
GZR20S/18LCF 91
GZR22/12LCF 91
GZR22/15LCF 91
GZR22/18LCF 91
GZR22L/20SCF 91
GZR25/16SCF 91
GZR25/20SCF 91
GZR25S/22LCF 91
GZR28/15LCF 91
GZR28/18LCF 91
GZR28/22LCF 91
GZR28L/25SCF 91
GZR30/16SCF 91
GZR30/20SCF 91
GZR30/25SCF 91
GZR30S/28LCF 91
GZR35/18LCF 91
GZR35/22LCF 91
GZR35/28LCF 91
GZR35L/30SCF 91
GZR38/20SCF 91
GZR38/25SCF 91
GZR38/30SCF 91
GZR38S/35LCF 91
GZR42/22LCF 91
GZR42/28LCF 91
GZR42/35LCF 91
GZR42L/38SCF 91

H2...H9

H2-62 201
H2-62-BSPP 201
H2-63 201
H2-63-BSPP 201
H2-65 203
H2-65M. 203
H2-66 203
H2-66M. 203
H3-62 201
H3-62-BSPP 201
H3-63 201
H3-63-BSPP 201
H3-65 203
H3-65M. 203
H3-66 203
H3-66M. 203
H4-62 201
H4-62-BSPP 201
H4-63 201
H4-63-BSPP 201
H4-65 203
H4-65M. 203
H4-66 203
H4-66M. 203
H6-62 201
H6-62-BSPP 201
H6-63 201
H6-63-BSPP 201
H6-65 203
H6-65M. 203
H6-66 203
H6-66M. 203
H8-62 201
H8-62-BSPP 201
H8-63 201
H8-63-BSPP 201
H8-65 203
H8-65M. 203
H8-66 203
H8-66M. 203
H896137 497
H905375-GB 556

HB...HS

HBMB10 300
HBMB12 300
HBMB14 300
HBMB16 300
HBMB18 300
HBMB20 300
HBMB22 300
HBMB4 300
HBMB6 300
HBMB8 300
HG-075 504
HG-100 504
HG-125 504
HG-150 504
HG-200 504
HG-350 504
HG-DN2. 67
HGVS8. 464
HLS2V 464
HNVS4FF. 463
HNVS8FF. 463
HOZE-OIL 497
HP1010 4131 209
HP1010 4132 209
HP1020 413 209
HP1510 4131 209
HP1510 4132 209
HP1520 413 209
HP16. 209
HP26. 209
HPB10. 283
HPB12. 283
HPB14. 283
HPB4. 283
HPB5. 283
HPB6. 283
HPB8. 283
HPK10. 283
HPK14. 283
HPK4. 283
HPK6. 283
HPK8. 283
HPMK4 297
HPMK4-3. 297
HPMK6 297
HPMK6-4. 297
HS-03 502
HS-05 502
HS-08 502
HS-12 502

IA...IS

IA01E12B30 491
IA01E30B20 491
IA01E60B12 491
IA04E12B30 491
IA04E30B20 491
IA04E60B12 491
IA15E30B20 492
IA15E60B12 492
IA25E30B20 492
IF10010 RV 205
IF10020 RV 205
IF2510 RV 205
IF2520 RV 205
IF3810 RV 205
IF3820 RV 205
IF5010 RV 205
IF5020 RV 205
IF6310 RV 205
IF6320 RV 205
IF7510 RV 205
IF7520 RV 205
IH11001300/15-R90 446
IH11001345/15-R90 446
IH30101001/100. 423
IH30101002/100. 423
IH30101004/100. 423
IH30101005/100. 423
IH30101006/100. 423
IH30101007/100. 423
IH30101008/80. 423
IH30101009/80. 423
IH30101010/80. 423
IH30101011/50. 423
IH30101012/50. 423
IH30101013/40. 423
IH30101014/40. 423
IH30111460/40. 423
IH30111461/40. 423
IH30111462/40. 423
IH30111477/40. 423
IH30112104/100. 427
IH30112113/100. 427
IH30112133/50. 427
IH30112134/50. 427
IH30112135/50. 427
IH30112138/50. 427
IH30112139/100. 427
IH30113000/100. 433
IH30113008/100. 433
IH30113010/100. 433
IH30113012/50. 433
IH30113013/80. 433
IH30113030/100. 433
IH30116062/100. 427
IH30116063/100. 427
IH30116500/40. 433
IH30116501/40. 433
IH30116502/40. 433
IH30116504/40. 433
IH30240020/40. 435
IH30240025/40. 435
IH30240030/40. 435
IH30240035/40. 435
IH30302001/100. 426
IH30302003/100. 426
IH30302004/80. 426
IH30302006/40. 426
IH30302008/100. 426
IH30302009/100. 426
IH30302010/80. 426
IH30311470/40. 426
IH30311474/40. 426
IH30311476/40. 426
IH30311478/40. 426
IH30311480/40. 426
IH30311484/40. 426
IH30311489/40. 426
IH30312073/40. 426
IH30315115/40. 444
IH30315116/40. 444
IH30315140/40. 445
IH30315141/40. 445
IH30315142/40. 445
IH30351200/40. 434
IH30351201/40. 434
IH30351202/40. 434
IH30351203/40. 434
IH30351204/40. 434
IH30351251/40. 434
IH30351252/40. 434
IH30351253/40. 434
IH30351254/40. 434
IH30351255/40. 434
IH30351256/40. 434
IH30401107/100. 440
IH30401108/100. 440
IH30401111/100. 440
IH30412703/40. 439
IH30412707/40. 439
IH30412716/40. 439
IH30412803/40. 439
IH30412914/100. 439
IH30412915/100. 439
IH30413220/100. 439
IH30413221/40. 439
IH30413456/100. 440
IH30413457/100. 440
IH30413459/100. 440
IH30501001/100. 441
IH30501002/100. 441
IH30501003/100. 441
IH30501004/100. 441
IH30501006/80. 441
IH30501007/50. 441
IH30511002/100. 441
IH30511003/100. 441
IH30511004/100. 441
IH30511051/100. 444
IH30511053/100. 444
IH30511054/80. 444
IH30511055/50. 444

IH30511057/100 444
IH30511058/50 444
IH30515010/40 445
IH30515011/40 445
IH30515012/40 445
IH30515013/40 445
IH30515014/40 445
IH30515015/40 445
IH30832000/40 435
IH30832001/40 435
IH30832002/40 435
IH30832003/40 435
IH30832004/40 435
IH30832005/40 435
IH30832006/40 435
IH30836101/40 430
IH30836102/40 430
IH30836104/40 430
IH30836105/40 430
IH30836106/40 430
IH30836107/40 430
IH30836108/40 430
IH30836109/40 430
IH30871011/100 446
IH30871031/100 446
IH30871041/100 446
IH30871051/100 446
IH35033220/100 438
IH35033221/50 438
IH35033222/50 438
IH35033229/100 438
IH35033230/100 438
IH35033231/100 438
IH35033232/100 438
IH35033234/100 438
IH35033239/50 438
IH35033240/25 438
IH35033241/25 438
IH35033245/50 438
IH35040010/100 447
IH35040012/100 447
IH35040014/100 447
IH35040016/100 447
IH35040017/50 447
IH35040112/100 447
IH35040114/100 447
IH35040213/100 447
IH35040214/100 447
IH35040260/100 447
IH35040261/100 447
IH35040268/100 447
IH35040270/100 447
IH35560020/50 428
IH35560025/50 428
IH35560030/50 428
IH35560035/50 428
IH35560040/50 428
IH35560045/50 428
IH35560050/50 428
IH35560060/50 428
IH35560070/50 428
IH35560080/50 428
IH35560090/30 428
IH35560100/30 428
IH35560120/30 428
IH35560130/30 428
IH35560150/30 428
IH35560200/15 428
IH35561110/30 428
IH35562019/50 428
IH35562032/50 428
IH35562038/50 428
IH35562051/50 428
IH35562075/50 428
IH35600025/50 425
IH35600030/50 425
IH35600040/50 425
IH35600050/50 425
IH35600080/50 425
IH35600100/25 425
IH35641012/30 437
IH35641016/50 437
IH35641019/50 437
IH35641020/50 437
IH35641022/50 437
IH35641025/50 437
IH35641030/50 437
IH35641032/50 437
IH35641035/50 437
IH35641038/50 437
IH35641040/50 437
IH35641045/50 437
IH35641050/50 437
IH35641060/50 437
IH35641063/50 437
IH35641075/50 437
IH35653025/100 425
IH35653032/100 425
IH35653038/100 425
IH35653040/100 425
IH35653051/100 425
IH35653063/100 425
IH35653075/100 425
IH35653090/100 425
IH35653100/100 425
IH35653150/100 425
IH35653200/100 425
IH36211010/20 424
IH36211050/10 424
IH36214050/40 424
IH36214052/40 424
IH36214054/40 424
IH36214058/40 424
IH36214060/40 424
IH36214061/40 424
IH36214064/20 424
IH36214068/20 424
IH36242013/20 436
IH36242028/20 436
IH36242058/40 436
IH36242078/20 436
IH36242080/40 436
IH36242081/40 436
IH36242083/40 436
IH36242084/40 436
IH36242087/40 436
IH36242089/20 436
IH36341106/40 427
IH36341113/40 427
IH36341114/40 427
IH36341121/40 427
IH36351201/40 434
IH36351202/40 434
IH36351203/40 434
IH36351204/40 434
IH36351250/40 434
IH36351251/40 434
IH36351253/40 434
IH36351255/20 434
IH36522310/40 443
IH36522311/40 443
IH36522312/40 443
IH36522313/40 443
IH36522314/40 443
IH36522315/40 443
IH36522316/40 443
IH36530099/40 442
IH36530201/40 442
IH36530202/40 442
IH36530203/40 442
IH36530204/40 442
IH36530205/40 442
IH36530206/40 442
IH36530207/20 442
IH36530208/20 442
IH36530209/20 442
IH36530211/20 442
IH36530229/40 443
IH36530230/40 443
IH36530231/40 443
IH36530232/40 443
IH36530233/40 443
IH36530234/40 443
IH36530235/40 443
IH36530236/20 443
IH36531001/40 442
IH36531002/40 442
IH36531003/20 442
IH36531004/40 442
IH36531012/40 442
IH36531019/20 442
IH36801700/40 431
IH36801701/40 431
IH36801702/40 431
IH36801703/40 431
IH36801704/40 431
IH36801706/40 431
IH36810111/40 432
IH36810112/40 432
IH36810113/40 432
IH36810114/40 432
IH36810115/40 432
IH36810116/40 432
IH36810117/40 432
IH36811501/40 432
IH36811502/40 432
IH36811503/40 432
IH36811504/40 432
IH36811505/40 432
IH36811507/40 432
IH36811508/40 432
IH36811510/20 432
IH36820202/40 448
IH36820300/40 448
IH36820301/40 448
IH36820303/40 448
IH36820306/40 448
IH36820307/40 448
IH36822217/40 448
IH36822220/40 448
IH36822230/40 448
IH36822233/40 448
IH36830095/40 429
IH36830096/40 429
IH36830097/40 429
IH36830101/40 429
IH36830102/40 429
IH36830103/40 429
IH36830104/40 429
IH36830105/40 429
IH36830106/40 429
IH36830107/40 429
IH36830108/40 429
IH36830109/40 429
IH36830110/40 429
IH36830111/40 429
IH36830112/40 429
IH36830113/40 429
IH36830114/40 429
IH36830115/40 429
IH36830116/20 429
IH36830117/20 429
IH36830118/20 429
IH36830119/20 429
IH36830120/20 429
IH36831022/20 429
IH36831023/40 429
IH36836111/40 430
IH36836112/40 430
IH36836113/40 430
IH36836121/20 430
IH36836122/20 430
IH36836124/20 430
IH36836125/20 430
IH36836126/20 430
IH36836128/20 430
IH36836129/20 430
IH36836130/20 430
IH36836131/20 430
IL.1115 478
IL761151 478
IL761251 478
IR4003SK4PXX4B2P 554
ISA0X 514
ISA2X 514
ISA3X 514
ISA4X 514
ISA5X 514
ISA6X 514

J0...J5

J02A2ZN-6B 255
J02B2ZN-6B 256
J04A2ZN-8B 255
J04C2ZN-8B 256
J5PK10-6 289
J5PK6-4 289
J5PK8-4 289
J5PK8-6 289

JB...JP

JBMB10 299
JBMB12 299
JBMB14 299
JBMB16 299
JBMB18 299
JBMB20 299
JBMB22 299
JBMB4 299
JBMB6 299

Register

JBMB8 299
JPB10 288
JPB12 288
JPB14 288
JPB4 288
JPB5 288
JPB6 288
JPB8 288
JPK10 288
JPK12 288
JPK14 288
JPK4 288
JPK6 288
JPK8 288
JPMK4 295
JPMK6 295

K0...K4

K06LCFX 84
K06SCFX 84
K08LCFX 84
K10LCFX 84
K10SCFX 84
K12LCFX 84
K12SCFX 84
K14SCFX 84
K15LCFX 84
K16SCFX 84
K18LCFX 84
K20SCFX 84
K22LCFX 84
K25SCFX 84
K28LCFX 84
K35LCFX 84
K42LCFX 84
K4511SCR04B 377
K4511SCR11B 377

KD...KY

KDS10X 120
KDS12X 120
KDS14X 120
KDS16X 120
KDS18X 120
KDS22X 120
KDS27X 120
KDS33X 120
KDS42X 120
KDS48X 120
KH06LX 257
KH08L71X 257
KH08LX 257
KH08SX 257
KH1/271X 258
KH1/2NPTX 258
KH1/2X 258
KH1/471X 258
KH1/4NPTX 258
KH1/4X 258
KH1/8X 258
KH10L71X 257
KH10LX 257
KH10SX 257
KH11/2NPTX 258
KH11/2X 258
KH11/471X 258
KH11/4X 258
KH12L71X 257
KH12LX 257
KH12S71X 257
KH12SX 257
KH14S71X 257
KH14SX 257
KH15L71X 257
KH15LX 257
KH16S71X 257
KH16SX 257
KH171X 258
KH18L71X 257
KH18LX 257
KH1NPTX 258
KH1X 258
KH20S71X 257
KH20SX 257
KH22L71X 257
KH22LX 257
KH25S71X 257
KH25SX 257
KH28L71X 257
KH28LX 257
KH3/2-1/2X 258
KH3/2-1/4X 258
KH3/2-1X 258
KH3/2-3/4X 258
KH3/2-3/8X 258
KH3/471X 258
KH3/4NPTX 258
KH3/4X 258
KH3/871X 258
KH3/8NPTX 258
KH3/8X 258
KH30SX 257
KH35LX 257
KH38S71X 257
KH38SX 257
KH42LX 257
KL1026 342
KL5510 342
KL5511 342
KL5512 342
KL5513 342
KL5514 342
KL5515 342
KL5516 342
KL5517 342
KL5518 342
KL6020 342
KL6022 342
KY1126 342
KY1127 342
KY6132 342
KY6144 342
KY6145 342

LS...LT

LS01E400B12 495
LT01E400B12 495

M0...M6

M0200 507
M0300 507
M0400 507
M04742 534
M0500 507
M05742 534
M06742 534
M06LCFX 123
M06LEODURX 123
M06SCFX 123
M06SEODURX 123
M08742 534
M08LCFX 123
M08LEODURX 123
M08SCFX 123
M08SEODURX 123
M10-4F8OHG5S 184
M10742 534
M10A-B6LJ2-SSP 463
M10A-C6L-25-SS 464
M10A-F6L-50-SS 478
M10A-V6LR-SS 463
M10LCFX 123
M10LEODURX 123
M10MSC3/8N-316 459
M10SCFX 123
M10SEODURX 123
M1100 507
M12742 534
M12A-B8LJ2-SSP 463
M12A-C8L-25-SS 464
M12A-F8L-50-SS 478
M12A-V8LR-SS 463
M12LCFX 123
M12LEODURX 123
M12MSC1/2N-316 459
M12RUM6-316 459
M12SCFX 123
M12SEODURX 123
M14-6F8OHG5S 184
M14742 534
M14SCFX 123
M14SEODURX 123
M15LCFX 123
M15LEODURX 123
M16742 534
M16-8F8OHG5S 184
M16SCFX 123
M16SEODURX 123
M18LCFX 123
M18LEODURX 123
M20SCFX 123
M20SEODURX 123
M22-10F8OHG5S 184
M22LCFX 123
M22LEODURX 123
M24742 534
M25SCFX 123
M25SEODURX 123
M27406 534
M27410 534
M27412 534
M27414 534
M27415 534
M27416 534
M27418 534
M27420 534
M27425 534
M27430 534
M27432 534
M28LCFX 123
M28LEODURX 123
M30SCFX 123
M30SEODURX 123
M33005 354
M35LCFX 123
M35LEODURX 123
M38SCFX 123
M38SEODURX 123
M4004074 536
M4006074 536
M4007406M 536
M4007408M 536
M4007410M 536
M4007412M 536
M4007415M 536
M4007416M 536
M4007418M 536
M4007420M 536
M4007422M 536
M4007425M 536
M4007430M 536
M4007432M 536
M4007438M 536
M4007442M 536
M4008074 536
M4010074 536
M4012074 536
M4016074 536
M4018006X1M 535
M4018008X1.5M 535
M4018008X1M 535
M4018010X1.5M 535
M4018010X1M 535
M4018010X2M 535
M4018012X1.5M 535
M4018012X1M 535
M4018012X2M 535
M4018015X1.5M 535
M4018015X2M 535
M4018016X1.5M 535
M4018016X2M 535
M4018018X1.5M 535
M4018018X2M 535
M4018020X2.5M 535
M4018020X2M 535
M4018020X3M 535
M4018022X2.5M 535
M4018025X2.5M 535
M4018025X3M 535
M4018028X2.5M 535
M4018028X2M 535
M4018030X2M 535
M4018030X3M 535
M4018030X4M 535
M4018035X3M 535
M4018038X3M 535
M4020074 536
M42LCFX 123
M42LEODURX 123
M6A-B6LJ2-SSP 463
M6A-C4L-25-SS 464
M6A-F4L-50-SS 478
M6A-V4LR-SS 463
M6MSC1/4N-316 459

MA...MX

MACH 7B 219
MACH 7T 219
MACH2-IA-B 218
MACH2-IA-P 218
MACH4/715LB 219
MACH4/715LT 219
MAV06LROMDCF 112

Register

MAV06SROMDCF 112
MAV08LROMDCF. 112
MAV08SROMDCF 112
MAV1/2MA1CF 538
MAV1/2MA3CF 540
MAV1/4MA1CF 538
MAV1/4MA3CF 540
MAV10LROMDCF. 112
MAV10SROMDCF 112
MAV12LROMDCF. 112
MAV12SROMDCF 112
MAVE06LRCF 112
MAVE06SR1/4CF. 112
MAVE06SRCF 112
MAVE08LR71 112
MAVE08LRCF 112
MAVE08SR1/4CF. 112
MAVE08SR71 112
MAVE08SRCF 112
MAVE10LR71 112
MAVE10LRCF 112
MAVE10SR1/4CF. 112
MAVE10SR71 112
MAVE10SRCF 112
MAVE12LR71 112
MAVE12LRCF 112
MAVE12SR1/471. 112
MAVE12SR1/4CF. 112
MAVE12SR71 112
MAVE12SRCF 112
MAVMD1/2MA3CF. 540
MAVMD1/4MA3CF. 540
MBVG4-1/2 349
MBVG4-1/4 349
MBVG4-3/8 349
MC7REQ 297
MC7RFBASE 297
MC7RLCOVER 297
MC7RMBASE. 297
MC7RSACOVER. 297
MS0200N 507
MS0300N 507
MS0400N 507
MS0500N 507
MS0600N 507
MS0700N 507
MS0800N 507
MS0900N 507
MS1000N 507
MS1100N 507
MS1200N 507
MV400S 254
MV600S 254
MV800S 254
MVK12 254
MVK16 254
MVK4 254
MVK6 254
MVK8 254
MX1518410X4 223
MX1591410X4 223
MXR8550 223
MXR9550 223
MXR9560 223

N1...N8

N10X1.5/1-25 314
N10X1/1-25 314
N1200S. 253
N12X1.5/1-25 314
N12X1/1-25 314
N14X1.5/1-25 314
N1600S. 253
N16X1.5/1-25 314
N400S. 253
N4X0.65/1-50 314
N4X1/1-50 314
N5X1/1-50 314
N600S. 253
N6X1/1-25 314
N800S. 253
N8X1/1-25 314

OL...OR

OLK605 558
OLK611 558
OR12X2VITX 121
OR20X2VITX 121
OR26X2VITX 121
OR32X2.5VITX. 121
OR4.5X1.5VITX 121
OR6.5X1.5VITX 121
OR8.5X1.5VITX 121

P1...P8

P17408 534
P17414 534
P17418 534
P17422 534
P17432 534
P17438 534
P1A-4CMB 343
P1A-4CMF. 344
P1A-4CMT. 344
P1A-4CRC 343
P1A-4CRS 343
P1A-4DMB 343
P1A-4DMF. 344
P1A-4DMT. 344
P1A-4DRC 343
P1A-4DRS 343
P1A-4HMB 343
P1A-4HMF. 344
P1A-4HMT. 344
P1A-4HRC 343
P1A-4HRS 343
P1A-4JRC 343
P1A-4JRS 343
P1A-S010DS-0010 338
P1A-S010DS-0025 338
P1A-S010DS-0050 338
P1A-S010SS-0010 338
P1A-S010SS-0025 338
P1A-S012DS-0010 338
P1A-S012DS-0025 338
P1A-S012DS-0050 338
P1A-S012SS-0010 338
P1A-S012SS-0025 338
P1A-S016DS-0010 338
P1A-S016DS-0025 338
P1A-S016DS-0050 338
P1A-S016SS-0010 338
P1A-S016SS-0025 338
P1A-S020DS-0010 338
P1A-S020DS-0025 338
P1A-S020DS-0050 338
P1A-S020SS-0010 338
P1A-S020SS-0025 338
P1A-S025DS-0010 338
P1A-S025DS-0025 338
P1A-S025DS-0050 338
P1A-S025SS-0010 338
P1A-S025SS-0025 338
P1C-4KMB 345
P1C-4KMF. 345
P1C-4KRC 345
P1C-4KRS 345
P1C-4LMB. 345
P1C-4LMF 345
P1C-4LRC 345
P1C-4LRS 345
P1C-4MMB 345
P1C-4MMF 345
P1C-4MRC 345
P1C-4MRS 345
P1C-4NMB 345
P1C-4NMF. 345
P1C-4PMB. 345
P1C-4PMF. 345
P1C-4PRC 345
P1C-4PRS 345
P1C-4QMB 345
P1C-4QMF. 345
P1D-6KRN. 340
P1D-6LRN. 340
P1D-6MRN 340
P1D-6NRN. 340
P1D-6PRN. 340
P1D-6QRN. 340
P1D-6RRN. 340
P1D-S032MS-0025. 340
P1D-S032MS-0050. 340
P1D-S032MS-0080. 340
P1D-S032MS-0100. 340
P1D-S040MS-0025. 340
P1D-S040MS-0050. 340
P1D-S040MS-0080. 340
P1D-S040MS-0100. 340
P1D-S050MS-0025. 340
P1D-S050MS-0050. 340
P1D-S050MS-0080. 340
P1D-S050MS-0100. 340
P1D-S063MS-0025. 340
P1D-S063MS-0050. 340
P1D-S063MS-0080. 340
P1D-S063MS-0100. 340
P1D-S080MS-0025. 340
P1D-S080MS-0050. 340
P1D-S080MS-0080. 340
P1D-S080MS-0100. 340
P1D-S100MS-0025. 340
P1D-S100MS-0050. 340
P1D-S100MS-0080. 340
P1D-S100MS-0100. 340
P1E 534
P2E-KV31C0 360
P2E-KV31C1 360
P2E-KV31F0 360
P2E-KV31F1 360
P2E-KV31J0 360
P2E-KV31J1 360
P2E-KV32B0 360
P2E-KV32B1 360
P2E-KV32C0 360
P2E-KV32C1 360
P2E-KV32D0 360
P2E-KV32D1 360
P2E-KV34D0 360
P2E-KV34D1 360
P2FCA447 360
P2FCA448 360
P2FCB442 360
P2FCB445 360
P2FCB447 360
P2FCB448 360
P2FCB449 360
P2FCB451 360
P2FCB453 360
P2FCB457 360
P2LAX511EEHDDB49 358
P2LAX511EEHDDN 358
P2LAX511EENDDB49 357
P2LAX511EENDDN 357
P2LAX511EENXB549. 356
P2LAX511EENXXX. 356
P2LAX511ESHDDB49 358
P2LAX511ESHDDN 358
P2LAX511ESNDDB49 357
P2LAX511ESNDDN 357
P2LAX511ESNXB549. 356
P2LAX511ESNXXX. 356
P2LAX511PP. 355
P2LAX511PS. 355
P2LAX511VS. 359
P2LAX511VV 359
P2LAX61111 359
P2LAX61122 359
P2LAX611EENDDB49 357
P2LAX611EENDDN 357
P2LAX611EENXB549. 356
P2LAX611EENXXX. 356
P2LAX611PP. 355
P2LAX71111 359
P2LAX71122 359
P2LAX711EENDDB49 357
P2LAX711EENDDN 357
P2LAX711EENXB549. 356
P2LAX711EENXXX. 356
P2LAX711PP. 355
P2LAX81111 359
P2LAX81122 359
P2LAX811EENDDB49 357
P2LAX811EENDDN 357
P2LAX811EENXB549. 356
P2LAX811EENXXX. 356
P2LAX811PP. 355
P2LBX512EEHDDB49 358
P2LBX512EEHDDN 358
P2LBX512EENDDB49 357
P2LBX512EENDDN 357
P2LBX512EENXB549. 356
P2LBX512EENXXX. 356
P2LBX512ESHDDB49 358
P2LBX512ESHDDN 358
P2LBX512ESNDDB49 357
P2LBX512ESNDDN 357
P2LBX512ESNXB549 356
P2LBX512ESNXXX 356
P2LBX512PP. 355
P2LBX512PS. 355
P2LBX512VS. 359

Register

P2LBX61211 359
P2LBX61222 359
P2LBX612EENDDB49 357
P2LBX612EENDDN 357
P2LBX612EENXB549. 356
P2LBX612EENXXX. 356
P2LBX612PP 355
P2LBX71211 359
P2LBX71222 359
P2LBX712EENDDB49 357
P2LBX712EENDDN 357
P2LBX712EENXB549. 356
P2LBX712EENXXX. 356
P2LBX712PP 355
P2LBX81211 359
P2LBX81222 359
P2LBX812EENDDB49 357
P2LBX812EENDDN 357
P2LBX812EENXB549. 356
P2LBX812EENXXX. 356
P2LBX812PP 355
P2LCX513EEHDDB49 358
P2LCX513EEHDDN 358
P2LCX513EENDDB49 357
P2LCX513EENDDN 357
P2LCX513EENXB549. 356
P2LCX513EENXXX. 356
P2LCX513ESHDDB49 358
P2LCX513ESHDDN 358
P2LCX513ESNDDB49 357
P2LCX513ESNDDN 357
P2LCX513ESNXB549. 356
P2LCX513ESNXXX. 356
P2LCX513PP 355
P2LCX513PS 355
P2LCX513VS 359
P2LCX61311 359
P2LCX61322 359
P2LCX613EENDDB49 357
P2LCX613EENDDN 357
P2LCX613EENXB549. 356
P2LCX613EENXXX. 356
P2LCX613PP 355
P2LCX71311 359
P2LCX71322 359
P2LCX713EENDDB49 357
P2LCX713EENDDN 357
P2LCX713EENXB549. 356
P2LCX713EENXXX. 356
P2LCX713PP 355
P2LCX81311 359
P2LCX81322 359
P2LCX813EENDDB49 357
P2LCX813EENDDN 357
P2LCX813EENXB549. 356
P2LCX813EENXXX. 356
P2LCX813PP 355
P2LDX514EEHDDB49 358
P2LDX514EEHDDN 358
P2LDX514EENDDB49 357
P2LDX514EENDDN 357
P2LDX514EENXB549. 356
P2LDX514EENXXX. 356
P2LDX514ESHDDB49 358
P2LDX514ESHDDN 358
P2LDX514ESNDDB49 357
P2LDX514ESNDDN 357
P2LDX514ESNXB549 356
P2LDX514ESNXXX 356
P2LDX514PP 355
P2LDX514PS 355
P2LDX514VS 359
P2LDX61411 359
P2LDX61422 359
P2LDX614EENDDB49 357
P2LDX614EENDDN 357
P2LDX614EENXB549. 356
P2LDX614EENXXX. 356
P2LDX614PP 355
P2LDX71411 359
P2LDX71422 359
P2LDX714EENDDB49 357
P2LDX714EENDDN 357
P2LDX714EENXB549. 356
P2LDX714EENXXX. 356
P2LDX714PP 355
P2LDX81411 359
P2LDX81422 359
P2LDX814EENDDB49 357
P2LDX814EENDDN 357
P2LDX814EENXB549. 356
P2LDX814EENXXX. 356
P2LDX814PP 355
P31CA12GEBNTLNW. 376
P31CA12GEMNTLNW 376
P31EA12EGBBNTP 376
P31EA12EGMBNTP 376
P31EA12EMBBNTP 376
P31EA12EMMBNTP. 376
P31FA12AGMN 374
P31FA12AMMN. 374
P31FA12CGBN. 374
P31FA12CGMN 374
P31FA12CMBN 374
P31FA12CMMN. 374
P31FA12EGBN. 374
P31FA12EGMN 374
P31FA12EMBN 374
P31FA12EMMN. 374
P31HA12BNNP 376
P31KA00CB. 386
P31KA00MM 386
P31KA00MR 386
P31KA00MT 386
P31KA00MW 386
P31KA12CP. 386
P31KA13CP. 386
P31LA12LGNN. 375
P31LA12LMNN 375
P31MA12022N 385
P31RA12BNNP 375
P31RA12BNTP 375
P31TA12PPN. 385
P31TA12SGNC2CN 385
P31VA12LSAN. 385
P31YA12GEBNTLNW 376
P31YA12GEMNTLNW. 376
P31YN12GEBNTW. 376
P31YN12GEMNTW 376
P32CA12GEANGLNW. 380
P32CA12GEMNGLNW 380
P32CA13GEANGLNW. 380
P32CA13GEMNGLNW 380
P32CA14GEANGLNW. 380
P32CA14GEMNGLNW 380
P32EA12EGABNGP 380
P32EA12EGMBNGP. 380
P32EA12ESABNGP 380
P32EA12ESMBNGP. 380
P32EA13EGABNGP 380
P32EA13EGMBNGP. 380
P32EA13ESABNGP 380
P32EA13ESMBNGP. 380
P32EA14EGABNGP 380
P32EA14EGMBNGP. 380
P32EA14ESABNGP 380
P32EA14ESMBNGP. 380
P32FA12AGMN 379
P32FA12ASMN 379
P32FA12DGAN 378
P32FA12DGMN 378
P32FA12DSAN. 378
P32FA12DSMN 378
P32FA12EGAN. 378
P32FA12EGMN 378
P32FA12ESAN. 378
P32FA12ESMN 378
P32FA13AGMN 379
P32FA13ASMN 379
P32FA13DGAN 378
P32FA13DGMN 378
P32FA13DSAN. 378
P32FA13DSMN 378
P32FA13EGAN. 378
P32FA13EGMN 378
P32FA13ESAN. 378
P32FA13ESMN 378
P32FA14AGMN 379
P32FA14ASMN 379
P32FA14DGAN 378
P32FA14DGMN 378
P32FA14DSAN. 378
P32FA14DSMN 378
P32FA14EGAN. 378
P32FA14EGMN 378
P32FA14ESAN. 378
P32FA14ESMN 378
P32HA12BNNP 381
P32HA13BNNP 381
P32HA14BNNP 381
P32KA00CB. 386
P32KA00MB 386
P32KA00ML 386
P32KA00MM 386
P32KA00MR 386
P32KA00MT 386
P32KA12CP. 386
P32KA13CP. 386
P32KA14CP. 386
P32KA16CP. 386
P32LA12LGNN. 379
P32LA12LSNN. 379
P32LA13LGNN. 379
P32LA13LSNN. 379
P32LA14LGNN. 379
P32LA14LSNN. 379
P32RA12BNGP 379
P32RA12BNNP 379
P32RA13BNGP 379
P32RA13BNNP 379
P32RA14BNGP 379
P32RA14BNNP 379
P32TA14PPN. 385
P32TA14SCNA2CN 385
P32VA13LSAN. 385
P32VA13LSBN. 385
P32VA14LSAN. 385
P32VA14LSBN. 385
P32YA12GEANGLNW. 380
P32YA12GEMNGLNW 380
P32YA13GEANGLNW. 380
P32YA13GEMNGLNW 380
P32YA14GEANGLNW. 380
P32YA14GEMNGLNW 380
P32YN12GEANGW. 380
P32YN12GEMNGW 380
P32YN13GEANGW. 380
P32YN13GEMNGW 380
P32YN14GEANGW. 380
P32YN14GEMNGW 380
P33CA14GEANGLNW. 384
P33CA14GEMNGLNW 384
P33CA16GEANGLNW. 384
P33CA16GEMNGLNW 384
P33EA14EGABNGP 384
P33EA14EGMBNGP. 384
P33EA14ESABNGP 384
P33EA14ESMBNGP. 384
P33EA16EGABNGP 384
P33EA16EGMBNGP. 384
P33EA16ESABNGP 384
P33EA16ESMBNGP. 384
P33FA14AGMN 383
P33FA14ASMN 383
P33FA14DGAN 382
P33FA14DGMN 382
P33FA14DSAN. 382
P33FA14DSMN 382
P33FA14EGAN. 382
P33FA14EGMN 382
P33FA14ESAN. 382
P33FA14ESMN 382
P33FA16AGMN 383
P33FA16ASMN 383
P33FA16DGAN 382
P33FA16DGMN 382
P33FA16DSAN. 382
P33FA16DSMN 382
P33FA16EGAN. 382
P33FA16EGMN 382
P33FA16ESAN. 382
P33FA16ESMN 382
P33KA00ML 386
P33KA00MM 386
P33KA00MR 386
P33LA14LGNN. 384
P33LA14LSNN. 384
P33LA16LGNN. 384
P33LA16LSNN. 384
P33MA16024N 385
P33RA14BNGP 383
P33RA14BNNP 383
P33RA16BNGP 383
P33RA16BNNP 383
P33VA16LSAN. 385
P33VA16LSBN. 385
P33YA14GEANGLNW. 384

Register

P33YA14GEMNGLNW 384
P33YA16GEANGLNW 384
P33YA16GEMNGLNW 384
P33YN14GEANGW 384
P33YN14GEMNGW 384
P33YN16GEANGW 384
P33YN16GEMNGW 384
P3D-KAB1ALN 377
P3D-KAB1ANN 377
P3D-KAB1AYN 377
P4Q-BA12 354
P4Q-BA13 354
P4Q-CA14 354
P4Q-CA16 354
P6G-ERB2040 381
P6G-ERB2110 381
P6G-ERB2200 381
P6M-BAA2 353
P6M-PAB1 353
P6M-PAB2 353
P6M-PAB3 353
P6M-PAB4 353
P6M-PAB6 353
P6M-PAB8 353
P6M-PAC5 353
P8C-D 359
P8S-GPFLX 339
P8S-GSFLX 339
P8S-TMC01 344

PA...PZ

PA67920-0005 341
PA67920-0010 341
PA67920-0015 341
PA67920-0020 341
PA67920-0025 341
PA67920-0030 341
PA67920-0040 341
PA67930-0005 341
PA67930-0010 341
PA67930-0015 341
PA67930-0020 341
PA67930-0025 341
PA67930-0030 341
PA67930-0040 341
PA67940-0005 341
PA67940-0010 341
PA67940-0015 341
PA67940-0020 341
PA67940-0025 341
PA67940-0030 341
PA67940-0040 341
PA67940-0050 341
PA67950-0005 341
PA67950-0010 341
PA67950-0015 341
PA67950-0020 341
PA67950-0025 341
PA67950-0030 341
PA67950-0040 341
PA67950-0050 341
PCCM400S 254
PCCM600S 254
PCCM800S 254
PCM400S 254
PCM600S 254
PCM800S 254
PFE-1001-P 208
PFE-251-P 208
PFE-371-P 208
PFE-501-P 208
PFE-621-P 208
PFE-751-P 208
PFF296 451
PFF297 451
PFF310GS 197
PFF310GSM 197
PFF310GSU 197
PFF312GS 197
PFF312GSM 197
PFF312GSU 197
PFF32GS 197
PFF32GSM 197
PFF32GSU 197
PFF33GS 197
PFF33GSM 197
PFF33GSU 197
PFF34GS 197
PFF34GSM 197
PFF34GSU 197
PFF35GS 197
PFF35GSM 197
PFF35GSU 197
PFF36GS 197
PFF36GSM 197
PFF36GSU 197
PFF38GS 197
PFF38GSM 197
PFF38GSU 197
PFF63GS 197
PFF63GSM 197
PFF63GSU 197
PFF64GS 197
PFF64GSM 197
PFF64GSU 197
PFF65GS 197
PFF65GSM 197
PFF65GSU 197
PFF66GS 197
PFF66GSM 197
PFF66GSU 197
PG-038 504
PG-050 504
PG-062 504
PG-075 504
PG-088 504
PG-100 504
PG-119 504
PG-138 504
PG-188 504
PGB0631100 555
PGB0631250 555
PGB0631400 555
PGC0631100 555
PGC0631250 555
PGC0631400 555
PGF0631100 555
PGF0631250 555
PGF0631400 555
PR1061300 393
PR1061310 393
PR1061320 393
PR1061330 393
PR1061340 393
PR1061350 393
PR1061360 393
PR1061370 393
PR1061380 393
PR1061390 393
PR1061400 393
PR1061410 393
PR1061420 393
PR1061430 393
PR1061440 393
PR1061450 393
PR1061460 393
PR1061470 393
PR1061480 393
PR1061490 393
PR1061500 393
PR1061510 393
PR1061520 393
PR1061530 393
PR1061540 393
PR1061550 393
PR1061560 393
PR1061570 393
PR1240100 398
PR1240110 398
PR1240120 398
PR1240130 398
PR1240140 398
PR1240150 398
PR1240160 398
PR1240170 398
PR1240180 398
PR1240190 398
PR1240200 398
PR1240210 398
PR1240220 398
PR1240230 398
PR1240240 398
PR1240250 398
PR1240260 398
PR1240270 398
PR1240280 398
PR1240290 399
PR1240300 399
PR1240310 399
PR1240320 399
PR1240330 399
PR1240340 399
PR1240350 399
PR1240360 399
PR1240370 399
PR1240380 399
PR1240390 399
PR1360100 401
PR1360110 402
PR1360120 402
PR1360130 402
PR1360140 402
PR1360150 403
PR1360160 403
PR1360170 403
PR1360180 400
PR1360190 400
PR1360200 401
PR1360201 401
PR1360210 401
PR1360220 401
PR1360230 403
PR1360240 403
PR1360250 403
PR1360260 401
PR1360270 401
PR1360300 401
PR1360310 402
PR1360320 402
PR1360330 402
PR1360340 402
PR1360350 402
PR1360360 403
PR1360370 403
PR1360380 400
PR1360390 400
PR1360400 401
PR1360401 401
PR1360410 401
PR1360420 401
PR1360430 403
PR1360440 403
PR1360460 401
PR1360470 401
PR1360480 401
PR1360490 402
PR1360500 401
PR1360510 402
PR1360520 402
PR1360530 402
PR1360540 402
PR1360550 403
PR1360560 403
PR1360570 403
PR1360580 400
PR1360590 400
PR1360600 401
PR1360601 401
PR1360610 401
PR1360620 401
PR1360630 403
PR1360640 403
PR1360650 403
PR1360660 401
PR1360680 401
PR1360690 402
PR1360700 400
PR1360710 400
PR1360720 401
PR1360730 402
PR1360740 402
PR1360750 402
PR1360760 402
PR1360770 402
PR1360780 403
PR1360790 403
PR1360800 400
PR1360810 400
PR1360820 401
PR1360821 400
PR1360830 401
PR1360840 401
PR1360850 403
PR1360860 403
PR1360870 403
PR1360880 401
PR1360890 401
PR1360910 402
PR1361010 401

Register

PR1361020 401
PR1361030 401
PR1361060 403
PR1361090 401
PR1361110 401
PR1361120 401
PR1361130 401
PR1361140 402
PR1361150 402
PR1361160 403
PR1361170 403
PR1361190 401
PR1361195 401
PR1361210 401
PR1361220 401
PR1361230 401
PR1361240 402
PR1361250 402
PR1361260 403
PR1361270 403
PR1361290 401
PR1361295 401
PR1361310 401
PR1361340 402
PR1361350 402
PR1361360 403
PR1370120 394
PR1370130 394
PR1370140 394
PR1370150 394
PR1370160 393
PR1370170 393
PR1370180 393
PR1370190 393
PR1370300 393
PR1370310 394
PR1370320 394
PR1370330 394
PR1370340 394
PR1370350 394
PR1370360 393
PR1370370 393
PR1370380 393
PR1370390 393
PR1370500 393
PR1370510 394
PR1370520 394
PR1370530 394
PR1370540 394
PR1370550 394
PR1370555 393
PR1370556 393
PR1370560 393
PR1370570 393
PR1370580 393
PR1372000 394
PR1372010 394
PR1372020 394
PR1372030 394
PR1372040 394
PR1372050 394
PR1372060 394
PR1372070 394
PR1372080 394
PR1372090 394
PR1372100 394
PR1372110 394
PR1372150 394
PR1372160 394
PR1372170 394
PR1372180 394
PR1372190 394
PR1372200 394
PR1372210 394
PR1372220 394
PR1372230 394
PR1372240 394
PR1372250 394
PR1372260 394
PR1372300 394
PR1372310 394
PR1372320 394
PR1372330 394
PR1372340 394
PR1372350 394
PR1372360 394
PR1372370 394
PR1372380 394
PR1372390 394
PR1372400 394
PR1690100 397
PR1690110 398
PR1690120 398
PR1690130 398
PR1690140 398
PR1690150 398
PR1690160 398
PR1690170 398
PR1690180 398
PR1690190 398
PR1690200 398
PR1690210 398
PR1690300 397
PR1690310 397
PR1690320 397
PR1690330 397
PR1690340 397
PR1690350 397
PR1690360 397
PR1690370 397
PR1690380 397
PR1690390 397
PR1690400 397
PR1690410 397
PR1690500 397
PR1690510 397
PR1690520 397
PR1690530 397
PR1690540 397
PR1690550 397
PR1690560 397
PR1690570 397
PR1690580 397
PR1690590 397
PR1690600 397
PR1690610 397
PR1690700 398
PR1690710 398
PR1690720 398
PR1690730 398
PR1690740 398
PR1690750 398
PR1690760 398
PR1690770 398
PR1690780 398
PR1690790 398
PR1690800 398
PR1690810 398
PR1690900 397
PR1690910 397
PR1690920 397
PR1690930 397
PR1690940 397
PR1690950 397
PR1690960 397
PR1690970 397
PR1690980 397
PR1690990 397
PR1691000 397
PR1691010 397
PR2090100 396
PR2090110 396
PR2090115 396
PR2090120 396
PR2090130 396
PR2090140 396
PR2090150 396
PR2090160 396
PR2090170 396
PR2090180 396
PR2090190 396
PR2090210 396
PR2090220 395
PR2090230 395
PR2090240 395
PR2090250 396
PR2090260 396
PR2090270 396
PR2090280 396
PR2090290 395
PR2090300 395
PR2090310 395
PR2090320 395
PR2090340 396
PR2090350 395
PR2090360 395
PR2090361 395
PR2090370 395
PR2090380 395
PR2090390 395
PR2090400 395
PR2090410 395
PR2090420 395
PR2090430 395
PR2090440 395
PR2090450 395
PR2090563 396
PR2090565 396
PR2090566 396
PR2090570 397
PR2090580 397
PR2090588 397
PR2090590 397
PR2090600 396
PR2090610 396
PR2090620 396
PR2090630 396
PR2090640 396
PR2090980 396
PR2090990 396
PR2091000 396
PR2091010 396
PR2091015 396
PR2091020 396
PR2091030 396
PR2091040 396
PR2091050 396
PR2091060 396
PR2091070 396
PR2091080 396
PR2091090 396
PR2091100 396
PR2091110 396
PR2091115 395
PR2091116 395
PR2091120 395
PR2091130 395
PR2091135 395
PR2091140 395
PR2091150 395
PR2091160 395
PR2091170 395
PR2091180 395
PR2091190 395
PR2091200 395
PR2091210 395
PR2091220 395
PR2091230 395
PR2091235 396
PR2091236 396
PR2091240 396
PR2091250 396
PR2091255 396
PR2091260 396
PR2091270 396
PR2091280 396
PR2091290 396
PR2091300 396
PR2091310 396
PR2091320 396
PR2091330 396
PR2091340 396
PR2091350 396
PR2091355 394
PR2091356 394
PR2091360 394
PR2091370 394
PR2091375 394
PR2091380 394
PR2091390 394
PR2091400 395
PR2091410 395
PR2091420 395
PR2091430 395
PR2091440 395
PR2091450 395
PR2091460 395
PR2091470 395
PR2759Q 240
PR2760Q 240
PR2798Q 240
PR2831Q 229
PR2832Q 229
PR2834Q 229
PR2835Q 229
PR2838Q 229
PR2839Q 229
PR2840Q 229

Register

PR2841Q 229
PR2842Q 229
PR2843Q 229
PR2847Q 229
PR2848Q 229
PR2849Q 229
PR2850Q 229
PR2851Q 229
PR2855Q 229
PR2856Q 229
PR2857Q 229
PR2858Q 229
PR2859Q 229
PR2863Q 229
PR2864Q 229
PR2865Q 229
PR2866Q 229
PR2867Q 229
PR2871Q 229
PR2872Q 229
PR2873Q 229
PR2874Q 229
PR2875Q 229
PR3031Q 226
PR3032Q 226
PR3033Q 226
PR3034Q 226
PR3035Q 226
PR3036Q 226
PR3037Q 226
PR3038Q 226
PR3056Q 226
PR3057Q 226
PR3058Q 226
PR3059Q 226
PR3064Q 226
PR3065Q 226
PR3066Q 226
PR3067Q 226
PR3085Q 226
PR3086Q 226
PR3087Q 226
PR3088Q 226
PR3093Q 226
PR3094Q 226
PR3095Q 226
PR3096Q 226
PR3114Q 226
PR3115Q 226
PR3116Q 226
PR3117Q 226
PR3122Q 226
PR3123Q 226
PR3124Q 226
PR3125Q 226
PR3143Q 226
PR3144Q 226
PR3145Q 226
PR3146Q 226
PR3151Q 226
PR3152Q 226
PR3153Q 226
PR3154Q 226
PR3172Q 226
PR3173Q 226
PR3174Q 226
PR3175Q 226
PR3180Q 226
PR3181Q 226
PR3182Q 226
PR3183Q 226
PR3201Q 226
PR3202Q 226
PR3203Q 226
PR3204Q 226
PR3209Q 226
PR3210Q 227
PR3211Q 227
PR3212Q 227
PR3435Q 240
PR3436Q 240
PR3437Q 240
PR3438Q 240
PR3440Q 240
PR3441Q 240
PR3444Q 240
PR3446Q 240
PR3455Q 240
PR3456Q 240
PR4344Q 240
PR4345Q 240
PR4374Q 229
PR4375Q 229
PR4376Q 229
PR4377Q 229
PR4379Q 229
PR4380Q 229
PR4381Q 229
PR4455Q 240
PR4456Q 240
PR4459Q 240
PR4460Q 240
PR4465 225
PR4466 225
PR4467 225
PR4468 225
PR4469 225
PR4471 225
PR4472 225
PR4475 225
PR4476 225
PR4500Q 229
PR4501Q 229
PR4503Q 229
PR4504Q 229
PR4506Q 229
PR4507Q 229
PR4509Q 229
PR4510Q 229
PR4511Q 229
PR4514Q 229
PR4515Q 229
PR4518Q 229
PR4519Q 229
PR4520Q 229
PR4521Q 229
PR4522Q 230
PR4523Q 230
PR4524Q 230
PR4525Q 230
PR4526Q 230
PR4527Q 230
PR4528Q 230
PR4529Q 230
PR4530Q 230
PR4531Q 230
PR4532Q 230
PR4533Q 230
PR4534Q 230
PR4535Q 230
PR4536Q 230
PR4537Q 230
PR4538Q 230
PR4539Q 230
PR4540Q 230
PR4541Q 230
PR4542Q 230
PR4543Q 230
PRS4-1/2 310
PRS4-1/4 310
PRS4-1/8 310
PRS4-3/8 310
PS221001 466
PS221002 466
PS221003 466
PS221004 466
PS221005 466
PS221006 466
PS221007 466
PS221008 466
PS221009 466
PS221010 466
PS221011 466
PS221012 466
PS221013 466
PS221014 466
PS221015 466
PS221016 466
PS221017 467
PS221018 467
PS221019 467
PS221020 467
PS221021 467
PS221022 467
PS221023 467
PS221024 467
PS221025 467
PS221026 467
PS221027 467
PS221028 467
PS221029 467
PS221030 467
PS221031 467
PS221032 467
PS321001 474
PS321002 474
PS321003 474
PS321004 474
PS321005 474
PS321006 474
PS321007 474
PS321008 474
PS321009 474
PS321010 474
PS321011 474
PS321012 474
PS321013 474
PS321014 474
PS321015 474
PS321016 474
PS321017 474
PS321018 474
PS321019 474
PS321020 474
PS321021 474
PS321022 474
PS321023 474
PS321024 474
PS322001 475
PS322002 475
PS322003 475
PS322004 475
PS322005 475
PS322006 475
PS322007 475
PS322008 475
PS322009 475
PS322010 475
PS322011 475
PS322012 475
PS322013 475
PS322014 475
PS322015 475
PS322016 475
PS322017 475
PS322018 475
PS322019 475
PS322020 475
PS322021 475
PS322022 475
PS322023 475
PS322024 475
PS341001 476
PS341002 476
PS341003 476
PS341004 476
PS390407 469
PS390472 469
PS390552 469
PS390553 469
PS390657 469
PS390659 469
PS390815 469
PS390816 469
PS390817 469
PS390818 469
PS390819 469
PS390820 469
PS390821 469
PS390822 469
PS390823 469
PS390824 469
PS390825 469
PS390826 469
PS390914 469
PS390917 469
PS393519 470
PS393520 470
PS393521 470
PS393522 470
PS393523 470
PS393524 470
PS393525 470
PS393526 470
PS393527 468
PS393528 468
PS393529 468
PS393540 470

Register

PS393541 470
PS393542 470
PS393543 470
PS393544 470
PS393545 470
PS393546 470
PS393547 470
PS393548 468
PS393549 468
PS393550 468
PS393551 468
PS393552 468
PS393553 468
PS393554 468
PS393555 468
PS393556 468
PS393557 468
PS393558 468
PS393559 468
PS393580 468
PS393581 468
PS393582 468
PS393583 468
PS393584 468
PS393585 468
PS393586 468
PS393587 468
PS393588 468
PS397107 465
PS397109 465
PS397111 465
PS397113 465
PS397115 465
PS397117 465
PS397119 465
PS397129 465
PS397131 465
PS397133 465
PS397134 465
PS397135 465
PS397136 465
PS397137 465
PS397139 465
PS397141 465
PS475088W 472
PS475089W 472
PS475090W 472
PS475091W 472
PS475093W 472
PS475243W 471
PS475251W 471
PS475261W 471
PS475267W 471
PS475276W 471
PS475366W 471
PS475369W 471
PS475372W 471
PS475406W 471
PS475407W 471
PS475408W 471
PS475416W 472
PS475417W 472
PS475425W 471
PS475428W 471
PS475432W 471
PS475469W 471
PS475470W 471
PS475471W 472
PS475479W 471
PS475500W 471
PS475501W 471
PS475502W 471
PS475503W 471
PS475504W 472
PS475505W 472
PS475506W 472
PS475507W 472
PS475508W 472
PS475509W 472
PS475510W 472
PS475511W 472
PS475512W 472
PS475513W 472
PS475514W 472
PS475515W 472
PS475516W 472
PS475517W 473
PS475518W 473
PS475519W 473
PS475520W 473
PS475521W 473
PS475522W 473
PS475523W 473
PS475524W 473
PS475525W 473
PS475526W 473
PS475527W 473
PS475528W 473
PS475538W 471
PS475539W 471
PS475540W 471
PS475541W 471
PS475542W 471
PS475543W 471
PS475544W 471
PS475545W 472
PS475546W 472
PS475547W 472
PS475548W 472
PS475549W 472
PS475550W 472
PS475551W 472
PS475552W 473
PS475553W 473
PS475554W 473
PS475555W 473
PS475600W 477
PS475601W 477
PS475602W 477
PS475603W 477
PS475604W 477
PS475605W 477
PS475606W 477
PS475607W 477
PS475608W 477
PS475609W 477
PS475610W 477
PS475611W 477
PS475612W 477
PS475613W 477
PS475614W 477
PS475615W 477
PS-B-13 505
PS-B-15 505
PS-B-17 505
PS-B-22 505
PS-B-33 505
PS-B-35 505
PS-B-37 505
PS-B-39 505
PS-B-45 505
PS-B-47 505
PSR06LX 124
PSR08LX 124
PSR10LX 124
PSR12LX 124
PSR14SX 124
PSR15LX 124
PSR16SX 124
PSR18LX 124
PSR20SX 124
PSR22LX 124
PSR25SX 124
PSR28LX 124
PSR30SX 124
PSR35LX 124
PSR38SX 124
PSR42LX 124
PTB-10M 532
PTB-12M 532
PTB-4T 532
PTB-6M 532
PTB-6T 532
PTB-8M 532
PTB-8T 532
PTC 527
PTF4-1/2 308
PTF4-1/4 308
PTF4-1/8 308
PTF4-3/8 308
PTF4PB10-1/2 308
PTF4PB10-1/4 308
PTF4PB10-3/8 308
PTF4PB12-3/8 308
PTF4PB4-1/8 308
PTF4PB6-1/4 308
PTF4PB6-1/8 308
PTF4PB6-3/8 308
PTF4PB8-1/4 308
PTF4PB8-1/8 308
PTF4PB8-3/8 308
PTF8PB4M5 308
PTF8PB6M5 308
PTFC8PK4-M5 309
PTFC8PK6-M5 309
PTFIPK10 309
PTFIPK12 309
PTFIPK4 309
PTFIPK6 309
PTFIPK8 309
PTFLC4PK10-1/4 309
PTFLC4PK10-3/8 309
PTFLC4PK12-1/2 309
PTFLC4PK4-1/8 309
PTFLC4PK6-1/4 309
PTFLC4PK6-1/8 309
PTFLC4PK8-1/4 309
PTFLC4PK8-1/8 309
PTFLC4PK8-3/8 309
PTFLM8PK4-M5 310
PTFLM8PK6-M5 310
PU10/060/DV 364
PU12/075/DV 364
PWA-L1444 352
PWA-L1466 352
PWA-L1488 352
PXC-X14 353
PZC-S1006 353
PZC-S1008 353

QH...

QHPA13-D6X2-B 216
QHPA13-D6X3-B 216
QHPA13-D7X3-B 216
QHPA13-D7X4-B 216
QHPA13-DC 217
QHPA13-F4B3 216
QHPA13-G4X3-B 217
QHPA14-D6X4-B 216
QHPA14-D6X5-B 216
QHPA14-D7X5-B 216
QHPA14-D7X6-B 216
QHPA14-DC 217
QHPA14-F4B4 216
QHPA14-G4X4-B 217
QHPA16-D6X6-B 216
QHPA16-D6X7-B 216
QHPA16-D7X7-B 216
QHPA16-D7X8-B 216
QHPA16-DC 217
QHPA16-G4X6-B 217
QHPA16-G4X8-B 217
QHPA18-D7X9-B 216
QHPA18-DC 217
QHPA53-D6X2-B 216
QHPA53-D6X3-B 216
QHPA53-D7X3-B 216
QHPA53-D7X4-B 216
QHPA53-DP 217
QHPA53-E6X2-B 216
QHPA53-E6X3-B 216
QHPA53-E7X4-B 216
QHPA53-F4B3-B 216
QHPA53-G4X3-B 217
QHPA54-D6X4-B 216
QHPA54-D6X5-B 216
QHPA54-D7X5-B 216
QHPA54-D7X6-B 216
QHPA54-DP 217
QHPA54-E6X4-B 216
QHPA54-E6X5-B 216
QHPA54-E7X6-B 216
QHPA54-F4B4-B 216
QHPA54-G4X4-B 217
QHPA56-D6X6-B 216
QHPA56-D6X7-B 216
QHPA56-D7X7-B 216
QHPA56-D7X8-B 216
QHPA56-DP 217
QHPA56-E6X6-B 216
QHPA56-E7X7-B 216
QHPA56-E7X8-B 216
QHPA56-G4X6-B 217
QHPA56-G4X8-B 217
QHPA58-D7X9-B 216
QHPA58-DP 217
QHPA58-E7X9-B 216

R0...R9

R04X0.5CF 221

Register

R04X0.75CF 221
R04X171 221
R04X1CF 221
R05X1CF 221
R06X0.75CF 221
R06X1.571 221
R06X1.5CF 221
R06X171 221
R06X1CF 221
R06X2.25CF 221
R06X2CF 221
R08X1.571 221
R08X1.5CF 221
R08X171 221
R08X1CF 221
R08X2.5CF 221
R08X2CF 221
R10X1.571 221
R10X1.5CF 221
R10X171 221
R10X1CF 221
R10X2.5CF 221
R10X271 221
R10X2CF 221
R10X3CF 221
R120P 451
R120T 451
R12X1.5CF 221
R12X1CF 221
R12X2.5CF 221
R12X2CF 221
R12X3.5CF 221
R12X3CF 221
R14X1.571 221
R14X1.5CF 221
R14X2.571 221
R14X2.5CF 221
R14X271 221
R14X2CF 221
R14X3CF 221
R15X1.571 221
R15X1.5CF 221
R15X171 221
R15X1CF 221
R15X271 221
R15X2CF 221
R160T 451
R16X1.571 221
R16X1.5CF 221
R16X2.571 221
R16X2.5CF 221
R16X271 221
R16X2CF 221
R16X371 221
R16X3CF 221
R18X1.571 221
R18X1.5CF 221
R18X1CF 221
R18X2.5CF 221
R18X271 221
R18X2CF 221
R18X3CF 222
R20P 451
R20X1.5CF 222
R20X2.571 222
R20X2.5CF 222
R20X271 222
R20X2CF 222
R20X3.5CF 222
R20X371 222
R20X3CF 222
R20X4CF 222
R22X1.571 222
R22X1.5CF 222
R22X2.5CF 222
R22X271 222
R22X2CF 222
R22X3CF 222
R25X2.571 222
R25X2.5CF 222
R25X2CF 222
R25X371 222
R25X3CF 222
R25X4CF 222
R260P 451
R28X1.571 222
R28X1.5CF 222
R28X2.5CF 222
R28X271 222
R28X2CF 222
R28X3CF 222
R30X2.571 222
R30X2.5CF 222
R30X2CF 222
R30X371 222
R30X3CF 222
R30X471 222
R30X4CF 222
R30X5CF 222
R35X2.5CF 222
R35X271 222
R35X2CF 222
R35X3CF 222
R35X4CF 222
R38X2.5CF 222
R38X3CF 222
R38X471 222
R38X4CF 222
R38X5CF 222
R38X6CF 222
R38X7CF 222
R3BMB10-1/4 299
R3BMB10-3/8 299
R3BMB12-1/2 299
R3BMB12-3/8 299
R3BMB16-1/2 299
R3BMB6-1/4 299
R3BMB6-1/8 299
R3BMB8-1/4 299
R42X271 222
R42X2CF 222
R42X371 222
R42X3CF 222
R42X4CF 222
R60P-D-MAX-KIT 451
R63PK10-1/4 289
R63PK10-3/8 289
R63PK12-1/2 289
R63PK12-3/8 289
R63PK4-1/4 289
R63PK4-1/8 289
R63PK6-1/4 289
R63PK6-1/8 289
R63PK8-1/4 289
R63PK8-1/8 289
R63PK8-3/8 289
R63PMK6-1/8 296
R64PK10-1/4 287
R64PK10-3/8 287
R64PK12-1/4 287
R64PK12-3/8 287
R64PK14-1/2 287
R64PK4-1/8 287
R64PK6-1/4 287
R64PK6-1/8 287
R64PK8-1/4 287
R64PK8-1/8 287
R64PMK6-1/4 296
R64PMK6-1/8 296
R68PK4M5 290
R68PK6M5 290
R90P 451
R90P-D-MAX-KIT 451
R90T 451

RA...RV

RAP006.4X 511
RAP006X 511
RAP008X 511
RAP009.5X 511
RAP010X 511
RAP012X 511
RAP106.4X 511
RAP106X 511
RAP108X 511
RAP109.5X 511
RAP110X 511
RAP112X 511
RAP212.7X 511
RAP213.5X 511
RAP214X 511
RAP215X 511
RAP216X 511
RAP217.2X 511
RAP218X 511
RAP319X 511
RAP320X 511
RAP321.3X 511
RAP322X 511
RAP323X 511
RAP325X 511
RAP426.9X 511
RAP428X 511
RAP430X 511
RAP532X 511
RAP533.7X 511
RAP535X 511
RAP538X 511
RAP540X 511
RAP542X 511
RAP645X 511
RAP648X 511
RAP650.8X 511
RAP650X 511
RAP652X 511
RAP655X 511
RAP657X 511
RC30E50B12 487
RC60E50B12 487
RC81E50B12 487
RC83E50B12 488
RC84E50B12 488
RED06L/04LLOMDCF 113
RED08/06LOMDCF 113
RED08/06SOMDCF 114
RED10/06LOMDCF 113
RED10/06SOMDCF 114
RED10/08LOMDCF 113
RED10/08SOMDCF 114
RED12/06LOMDCF 113
RED12/06SOMDCF 114
RED12/08LOMDCF 113
RED12/08SOMDCF 114
RED12/10LOMDCF 113
RED12/10SOMDCF 114
RED14/06SOMDCF 114
RED14/08SOMDCF 114
RED14/10SOMDCF 114
RED14/12SOMDCF 114
RED15/06LOMDCF 113
RED15/08LOMDCF 113
RED15/10LOMDCF 113
RED15/12LOMDCF 113
RED16/06SOMDCF 114
RED16/08SOMDCF 114
RED16/10SOMDCF 114
RED16/12SOMDCF 114
RED16/14SOMDCF 114
RED16S/15LOMDCF 114
RED18/06LOMDCF 113
RED18/08LOMDCF 113
RED18/10LOMDCF 113
RED18/12LOMDCF 113
RED18/15LOMDCF 113
RED18L/16SOMDCF 113
RED20/06SOMDCF 114
RED20/08SOMDCF 114
RED20/10SOMDCF 114
RED20/12SOMDCF 114
RED20/14SOMDCF 114
RED20/16SOMDCF 114
RED20S/15LOMDCF 114
RED20S/18LOMDCF 114
RED22/06LOMDCF 113
RED22/08LOMDCF 113
RED22/10LOMDCF 113
RED22/12LOMDCF 113
RED22/15LOMDCF 113
RED22/18LOMDCF 113
RED22L/16SOMDCF 113
RED22L/20SOMDCF 113
RED25/06SOMDCF 114
RED25/08SOMDCF 114
RED25/10SOMDCF 114
RED25/12SOMDCF 114
RED25/14SOMDCF 114
RED25/16SOMDCF 114
RED25/20SOMDCF 114
RED25S/18LOMDCF 114
RED25S/22LOMDCF 114
RED28/06LOMDCF 113
RED28/08LOMDCF 113
RED28/10LOMDCF 113
RED28/12LOMDCF 113
RED28/15LOMDCF 113
RED28/18LOMDCF 113
RED28/22LOMDCF 113
RED28L/16SOMDCF 113
RED28L/25SOMDCF 113

Register

RED30/06SOMDCF 114
RED30/08SOMDCF 114
RED30/10SOMDCF 114
RED30/12SOMDCF 114
RED30/16SOMDCF 114
RED30/20SOMDCF 114
RED30/25SOMDCF 114
RED30S/22LOMDCF 114
RED30S/28LOMDCF 114
RED35/06LOMDCF 113
RED35/08LOMDCF 113
RED35/10LOMDCF 113
RED35/12LOMDCF 113
RED35/15LOMDCF 113
RED35/18LOMDCF 113
RED35/22LOMDCF 113
RED35/28LOMDCF 113
RED35L/25SOMDCF 113
RED35L/30SOMDCF 113
RED38/06SOMDCF 114
RED38/08SOMDCF 114
RED38/10SOMDCF 114
RED38/12SOMDCF 114
RED38/16SOMDCF 114
RED38/20SOMDCF 114
RED38/25SOMDCF 114
RED38/30SOMDCF 114
RED38S/28LOMDCF 114
RED38S/35LOMDCF 114
RED42/10LOMDCF 113
RED42/12LOMDCF 113
RED42/15LOMDCF 113
RED42/18LOMDCF 113
RED42/22LOMDCF 113
RED42/28LOMDCF 113
RED42/35LOMDCF 113
RED42L/30SOMDCF 113
RED42L/38SOMDCF 113
RG2HLTS061 247
RG2HLTS101 247
RG2HLTS131 247
RG2HLTS171 247
RG2HLTS201 247
RG2HLTS251 247
RG2HM0121 247
RG2HM0141 247
RG2HM0181 247
RG2HM0221 247
RG2HM0281 247
RG2HM0361 247
RG2HM0451 247
RG2HM0561 247
RG2HM0701 247
RHD06LOMDCF 260
RHD06SOMDCF 260
RHD08LOMDCF 260
RHD08SOMDCF 260
RHD10LOMDCF 260
RHD10SOMDCF 260
RHD12LOMDCF 260
RHD12SOMDCF 260
RHD14SOMDCF 260
RHD15LOMDCF 260
RHD16SOMDCF 260
RHD18LOMDCF 260
RHD20SOMDCF 260
RHD22LOMDCF 260
RHD25SOMDCF 260
RHD28LOMDCF 260
RHD30SOMDCF 260
RHD35LOMDCF 260
RHD38SOMDCF 260
RHD42LOMDCF 260
RHDI1/2CF 261
RHDI1/4CF 261
RHDI1/8CF 261
RHDI11/2CF 261
RHDI11/4CF 261
RHDI1CF 261
RHDI3/4CF 261
RHDI3/8CF 261
RHV06LREDOMDCF 261
RHV06SREDOMDCF 261
RHV08LREDOMDCF 261
RHV08SREDOMDCF 261
RHV10LREDOMDCF 261
RHV10SREDOMDCF 261
RHV12LREDOMDCF 261
RHV12SREDOMDCF 261
RHV14SREDOMDCF 261
RHV15LREDOMDCF 261
RHV16SREDOMDCF 261
RHV18LREDOMDCF 261
RHV20SREDOMDCF 261
RHV22LREDOMDCF 261
RHV25SREDOMDCF 261
RHV28LREDOMDCF 261
RHV30SREDOMDCF 261
RHV38SREDOMDCF 261
RHV42LREDOMDCF 261
RHZ06LREDOMDCF 262
RHZ06SMEDOMDCF 262
RHZ06SREDOMDCF 262
RHZ08LREDOMDCF 262
RHZ08SREDOMDCF 262
RHZ10LMEDOMDCF 262
RHZ10LREDOMDCF 262
RHZ12LREDOMDCF 262
RHZ12SREDOMDCF 262
RHZ15LREDOMDCF 262
RHZ16SREDOMDCF 262
RHZ18LREDOMDCF 262
RHZ20SREDOMDCF 262
RHZ22LREDOMDCF 262
RHZ25SMEDOMDCF 262
RHZ25SREDOMDCF 262
RHZ28LMEDOMDCF 262
RHZ28LREDOMDCF 262
RHZ30SREDOMDCF 262
RHZ35LREDOMDCF 262
RHZ38SREDOMDCF 262
RHZ42LREDOMDCF 262
RI1/2EDX1/4CF 115
RI1/2EDX1/8CF 115
RI1/2EDX11/4CF 115
RI1/2EDX1CF 115
RI1/2EDX3/4CF 115
RI1/2EDX3/8CF 115
RI1/4EDX1/2CF 115
RI1/4EDX1/8CF 115
RI1/4EDX3/4CF 115
RI1/4EDX3/8CF 115
RI1/8EDX1/4CF 115
RI1/8EDX3/8CF 115
RI11/2EDX1/2CF 115
RI11/2EDX11/4CF 115
RI11/2EDX1CF 115
RI11/2EDX3/4CF 115
RI11/4EDX1/2CF 115
RI11/4EDX11/2CF 115
RI11/4EDX1CF 115
RI11/4EDX3/4CF 115
RI1EDX1/2CF 115
RI1EDX1/4CF 115
RI1EDX11/2CF 115
RI1EDX11/4CF 115
RI1EDX3/4CF 115
RI1EDX3/8CF 115
RI2EDX11/2CF 115
RI3/4EDX1/2CF 115
RI3/4EDX1/4CF 115
RI3/4EDX11/2CF 115
RI3/4EDX11/4CF 115
RI3/4EDX1CF 115
RI3/4EDX3/8CF 115
RI3/8EDX1/2CF 115
RI3/8EDX1/4CF 115
RI3/8EDX1/8CF 115
RI3/8EDX3/4CF 115
ROV06LCF 118
ROV06SCF 118
ROV08LCF 118
ROV08SCF 118
ROV10LCF 118
ROV10SCF 118
ROV12LCF 118
ROV12SCF 118
ROV14SCF 118
ROV15LCF 118
ROV16SCF 118
ROV18LCF 118
ROV20SCF 118
ROV22LCF 118
ROV25SCF 118
ROV28LCF 118
ROV30SCF 118
ROV35LCF 118
ROV38SCF 118
ROV42LCF 118
RSD-501-22BMCL-F 214
RSD-501-22MM-F 214
RSD-501-8HMF-F 214
RUBAN PTFE 562
RVP13CF 262
RVP16CF 262
RVP20CF 262
RVP24CF 262

S0...S9

S0600 507
S0800 507
S1000 507
S1040 507
S1200 507
S1600 507
S2000 507
S2400 507
S2800 507
S3200 507
S3600 507
S3BMB10-1/4 299
S3BMB10-3/8 299
S3BMB12-1/2 299
S3BMB12-3/8 299
S3BMB14-1/2 299
S3BMB14-3/8 299
S3BMB16-1/2 299
S3BMB6-1/4 299
S3BMB6-1/8 299
S3BMB8-1/4 299
S3BMB8-1/8 299
S4000 507
S4400 507
S4800 507
S5200 507
S5600 507
S63PK10-1/4 289
S63PK10-3/8 289
S63PK12-1/2 289
S63PK12-1/4 289
S63PK12-3/8 289
S63PK4-1/4 289
S63PK4-1/8 289
S63PK6-1/4 289
S63PK6-1/8 289
S63PK8-1/4 289
S63PK8-1/8 289
S63PK8-3/8 289
S63PMK4-1/8 295
S63PMK6-1/4 295
S63PMK6-1/8 295
S6400 507
S64PK10-1/4 287
S64PK10-3/8 287
S64PK12-1/4 287
S64PK12-3/8 287
S64PK14-1/2 287
S64PK4-1/4 287
S64PK4-1/8 287
S64PK6-1/4 287
S64PK6-1/8 287
S64PK8-1/4 287
S64PK8-1/8 287
S64PK8-3/8 287
S64PMK6-1/4 297
S64PMK6-1/8 297
S68PK4M5 291
S68PK6M5 291
S68PK8M12 291
S68PK8M16 291
S7200 507
S8000 507
S8800 507
S9600 507

SA...SW

SA01E24B12 493
SA05E24B12 493
SA0FEE115B12 493
SA0FEE57B24 493
SAB.1562.10 245
SAB.1563.10 245
SBAX 514
SC-811 544
SCA-1/2-EMA-3 545
SCA-1/2-M22X1.5ED 552
SCA-1/2-PQC 545
SCA-1/4-EMA-3-ELCF 545
SCA-1/4-EMA-3-S 545
SCA-1/4-M22X1.5-ED 552

Register

SCA-1/4-PQC 545
SC-ACC-01 543
SCA-EMA-3/1 545
SCA-EMA-3/2 545
SCA-EMA-3/3 541
SCA-EMA-3/4 545
SCAF-3/4-90 550
SCAQ-060 547
SCAQ-GIR1/2A4CX 547
SCA-TT-10-1/2 548
SCA-TT-10-100 549
SCA-TT-10-SD 548
SC-BAT-340 544
SCC-340 541
SCC-500 543
SCC-DRV-300 541
SCE-020-01 559
SCE-020-02 559
SCFT-150-DRV 541
SCFT-150-DRV-C2-05 547
SCK-006 552
SCK-009 544
SCK-102-03-02 541
SCK-102-05-02 542
SCK-102-05-12 545
SCK-145 552
SCK-155 552
SCK-318-02-35 544
SCK-318-05-21 544
SCK-400-02-45 552
SCK-400-02-55 552
SCK-400-05-45 552
SCK-400-05-55 552
SCK-400-05-56 552
SCK-400-10-45 552
SCK-400-10-55 552
SCK-401-0.5-4F-4M 545
SCK-401-02-4F-4M 545
SCK-401-05-4F-4M 543
SCK-401-10-4F-4M 545
SCK-401-20-4F-4M 545
SCK-401-4M 543
SCK-401-R 543
SCK-410-03-45-45 548
SCKIT-152-0-600 541
SCKIT-152-1-00 541
SCKIT-152-2-00 541
SCKIT-152-PQ 541
SCKIT-340-00 542
SCKIT-340-PTQ 542
SCKIT-500-00-00 543
SCKIT-500-01-00 543
SCKIT-500-01-01 543
SCLSD-250-10-07 549
SCLSD-370-00-07 549
SCLSD-370-10-07 549
SCLSD-520-00-07 549
SCLSD-520-10-07 549
SCLTSD-250-00-07 550
SCLTSD-250-10-07 550
SCLTSD-370-00-07 550
SCLTSD-370-10-07 550
SCLTSD-520-00-07 550
SCLTSD-520-10-07 550
SCLV-PTQ-300 547
SCM10-316 458
SCM12-316 458
SCM-152-0-02 541
SCM-152-1-02 541
SCM-152-2-02 541
SCM-330-2-02 544
SCM-340-2-02 542
SCM-500-00-00 543
SCM-500-01-00 543
SCM-500-01-01 543
SCM6-316 458
SCMA-VADC-600 546
SCPT-600-02-02 541
SCQ-060-10-07 551
SCQ-150-0-02 546
SCQ-150-10-07 551
SCRPM-220 546
SCRPMA-001 546
SCRPMA-002 546
SCSD-S27 549
SCSN-410 559
SCSN-450 544
SCSN-460 544
SCT-150-0-02 545
SCT-150-04-02 542
SCTA-400-02 546
SCTSD-150-00-06 548
SCTSD-150-00-07 548
SCTSD-150-10-05 548
SCTSD-150-10-07 548
SCTT-10-100-07 548
SCTT-10-250-07 548
SCVF-015-00-02 547
SCVF-060-00-02 547
SG-060 503
SG-066 503
SG-072 503
SG-084 503
SG-097 503
SG-106 503
SG-113 503
SG-122 503
SG-131 503
SG-155 503
SG-161 503
SG-166 503
SG-182 503
SG-209 503
SG-220 503
SG-232 503
SG-270 503
SG-292 503
SH2-62 201
SH2-62-BSPP 201
SH2-63 201
SH2-63-BSPP 201
SH3-62-BSPP 201
SH3-63-BSPP 201
SH4-62 201
SH4-62-BSPP 201
SH4-63 201
SH4-63-BSPP 201
SH6-62 201
SH6-62-BSPP 201
SH6-63 201
SH6-63-BSPP 201
SH8-62 201
SH8-62-BSPP 201
SH8-63 201
SH8-63-BSPP 201
SKA06X1.5 173
SKA08X1.5 173
SKA08X2 173
SKA10X1 173
SKA10X1.5 173
SKA10X2 173
SKA10X2RB 174
SKA12X1.5 173
SKA12X2 173
SKA12X2.5 173
SKA12X2.5RB 174
SKA14X2 173
SKA14X3 173
SKA15X2 173
SKA15X2.5 173
SKA16X1.5 173
SKA16X2 173
SKA16X2.5 173
SKA16X3 173
SKA16X3RB 174
SKA18X2.5 173
SKA20X2 173
SKA20X2.5 173
SKA20X3 173
SKA20X3.5 173
SKA20X4 173
SKA20X4RB 174
SKA22X2.5 173
SKA25X3 173
SKA25X4 173
SKA25X4RB 174
SKA25X5 173
SKA25X5RB 174
SKA28X2.5 173
SKA28X3 173
SKA30X3 173
SKA30X4 173
SKA30X4RB 174
SKA30X5 173
SKA30X5RB 174
SKA30X6 173
SKA35X3.5 173
SKA35X4 173
SKA38X4 173
SKA38X5 173
SKA38X5RB 174
SKA38X6 173
SKA38X6RB 174
SKA42X3 173
SKA42X4 173
SKAR10/06X1.5 174
SKAR10/08X1.5 174
SKAR10/08X2 174
SKAR12/08X2 174
SKAR12/10X1.5 174
SKAR16/10X2 174
SKAR16/12X2 174
SKAR16/12X2.5 174
SKAR20/12X2.5 174
SKAR20/16X2.5 174
SKAR20/16X3 174
SKAR25/12X2.5 174
SKAR25/16X3 174
SKAR25/20X2 174
SKAR25/20X2.5 174
SKAR25/20X3 174
SKAR25/20X4 174
SKAR30/16X2 174
SKAR30/25X3 174
SKAR30/25X4 174
SKAR38/16X2 174
SKAR38/20X2.5 174
SKAR38/25X3 174
SKAR38/25X4 174
SKAR38/30X4 174
SLA0X 514
SLA2X 514
SLA3X 514
SLA4X 514
SLA5X 514
SLA6X 514
SMA1-1000CF 538
SMA1-1500CF 538
SMA1-400CF 538
SMA3-1000CF 540
SMA3-1500CF 540
SMA3-2000CF 540
SMA3-200CF 540
SMA3-2500CF 540
SMA3-300CF 540
SMA3-3200CF 540
SMA3-4000CF 540
SMA3-400CF 540
SMA3-630CF 540
SMA3-800CF 540
SP08/050/K+S 364
SP12/075/K+S 364
SS0600N 508
SS0800N 508
SS1000N 508
SS1040N 508
SS1200N 508
SS1600N 508
SS2000N 508
SS2400N 508
SS2800N 508
SS3200N 508
SS3600N 508
SS4000N 508
SS4400N 508
SS4800N 508
SS5200N 508
SS5600N 508
SS6400N 508
SS7200N 508
SS8000N 508
SS8800N 508
SS9600N 508
SSH2-62Y 202
SSH2-62Y-BSPP 202
SSH2-63Y 202
SSH2-63Y-BSPP 202
SSH3-62Y 202
SSH3-62Y-BSPP 202
SSH3-63Y 202
SSH3-63Y-BSPP 202
SSH4-62Y 202
SSH4-62Y-BSPP 202
SSH4-63Y 202
SSH4-63Y-BSPP 202
SSH6-62Y 202
SSH6-62Y-BSPP 202
SSH6-63Y 202

Register

SSH6-63Y-BSPP 202
SSH8-62Y 202
SSH8-62Y-BSPP 202
SSH8-63Y 202
SSH8-63Y-BSPP 202
SSLA0X 514
SSLA2/SSB1X 514
SSLA3X 514
SSLA4X 514
SSLA5X 514
SSLA6X 514
ST02E200B12 494
SV06LOMD71 87
SV06LOMDCF 87
SV06SOMDCF 87
SV08LOMD71 87
SV08LOMDCF 87
SV08SOMDCF 87
SV10LOMD71 87
SV10LOMDCF 87
SV10SOMD71 87
SV10SOMDCF 87
SV12LOMD71 87
SV12LOMDCF 87
SV12SOMD71 87
SV12SOMDCF 87
SV14SOMDCF 87
SV15LOMD71 87
SV15LOMDCF 87
SV16SOMD71 87
SV16SOMDCF 87
SV18LOMD71 87
SV18LOMDCF 87
SV20SOMD71 87
SV20SOMDCF 87
SV22LOMD71 87
SV22LOMDCF 87
SV25SOMD71 87
SV25SOMDCF 87
SV28LOMD71 87
SV28LOMDCF 87
SV30SOMD71 87
SV30SOMDCF 87
SV35LOMD71 87
SV35LOMDCF 87
SV38SOMDCF 87
SV42LOMD71 87
SV42LOMDCF 87
SWVE06LMOMDCF 103
SWVE06LROMDCF 96
SWVE06SMOMDCF 103
SWVE08LMOMDCF 103
SWVE08LROMDCF 96
SWVE08SMOMDCF 103
SWVE08SROMDCF 96
SWVE10LMOMDCF 103
SWVE10LROMDCF 96
SWVE10SMOMDCF 103
SWVE10SROMDCF 96
SWVE12LMOMDCF 103
SWVE12LROMDCF 96
SWVE12SROMDCF 96
SWVE14SROMDCF 96
SWVE15LMOMDCF 103
SWVE15LROMDCF 96
SWVE16SROMDCF 96
SWVE18LMOMDCF 103
SWVE18LROMDCF 96
SWVE20SROMDCF 96
SWVE22LMOMDCF 103
SWVE22LROMDCF 96
SWVE25SROMDCF 96
SWVE30SROMDCF 96

T0...T6

T06L71X 83
T06LCFX 83
T06S71X 83
T06SCFX 83
T08L71X 83
T08LCFX 83
T08S71X 83
T08SCFX 83
T10L71X 83
T10LCFX 83
T10S71X 83
T10SCFX 83
T12L71X 83
T12LCFX 83
T12S71X 83
T12SCFX 83
T15L71X 83
T15LCFX 83
T16S71X 83
T16SCFX 83
T18L71X 83
T18LCFX 83
T20S71X 83
T20SCFX 83
T22L71X 83
T22LCFX 83
T25S71X 83
T25SCFX 83
T28L71X 83
T28LCFX 83
T2ESPK4 290
T2ESPK4-6 290
T2ESPK6 290
T2ESPK8 290
T30S71X 83
T30SCFX 83
T35L71X 83
T35LCFX 83
T38S71X 83
T38SCFX 83
T42L71X 83
T42LCFX 83
T53006 353
T63006A 353

TF...TX

TFDE_THREADIDBOARD 557
TH06LMKDSOMDCF 105
TH06LMOMDCF 105
TH06LRKDSOMDCF 99
TH06LROMDCF 99
TH06SRKDSOMDCF 99
TH06SROMDCF 99
TH08LMKDSOMDCF 105
TH08LMOMDCF 105
TH08LRKDSOMDCF 99
TH08LROMDCF 99
TH08SRKDSOMDCF 99
TH08SROMDCF 99
TH10LMKDSOMDCF 105
TH10LMOMDCF 105
TH10LRKDSOMDCF 99
TH10LROMDCF 99
TH10SRKDSOMDCF 99
TH12LMKDSOMDCF 105
TH12LMOMDCF 105
TH12LRKDSOMDCF 99
TH12LROMDCF 99
TH12SMOMDCF 105
TH12SRKDSOMDCF 99
TH12SROMDCF 99
TH15LRKDSOMDCF 99
TH16SMOMDCF 105
TH16SRKDSOMDCF 99
TH16SROMDCF 99
TH18LRKDSOMDCF 99
TH18LROMDCF 99
TH20SMOMDCF 105
TH20SRKDSOMDCF 99
TH22LROMDCF 99
TH25SRKDSOMDCF 99
TH28LRKDSOMDCF 99
TH30SRKDSOMDCF 99
TH3-2-12VDC 524
TH3-3 524
TH35LROMDCF 99
TL22E50B12 485
TL55E50B12 485
TL60E50B12 486
TL86E50B12 486
TLS10 161
TLS10-8 161
TLS12 161
TLS16 161
TLS20 161
TLS20-18 161
TLS25 161
TLS32 161
TLS32-28 161
TLS32-30 161
TLS38 161
TLS6 161
TLS6-8 161
TLT 296
TMA/TMB1VERZX 514
TMFC3333 220
TMFC3333Q 220
TMFC333BR 220
TMFC33YA 220
TMFC33YB 220
TMFC5533 220
TMFC5533Q 220
TMFC5555 220
TMFC5555Q 220
TMFC55AAR 220
TMFC55B 220
TMFC55QB 220
TMFC55QBBR 220
TMFC7755 220
TMFC7755Q 220
TMFC77B 220
TMFC77BBR 220
TMFC77QB 220
TMFC77QBBR 220
TMMC33 220
TMMC3333 220
TMMC3333Q 220
TMMC33Y 220
TMMC55 220
TMMC5533 220
TMMC5533Q 220
TMMC5555 220
TMMC5555Q 220
TMMC55Q 220
TMMC77 220
TMMC7755 220
TMMC7755Q 220
TMMC77Q 220
TPLS10 161
TPLS12 161
TPLS12-10 161
TPLS15 161
TPLS16 161
TPLS18 161
TPLS20 161
TPLS22 161
TPLS25 161
TPLS28 161
TPLS30 161
TPLS32 161
TPLS35 161
TPLS38 161
TPLS6 161
TPLS8 161
TPU10x1.5/xxx-25. 313
TPU10x1.5D/xxx-25 313
TPU12x2/xxx-25 313
TPU16x2.5/xxx-25. 313
TPU3x0.5/xxx-25. 313
TPU4x0.75/xxx-25. 313
TPU4x0.75D/xxx-25 313
TPU6x1-/xxx25 313
TPU6x1D/xxx-25 313
TPU8x1.25/xxx-25. 313
TPU8x1.25D/xxx-25 313
TR06/08/06LCFX. 86
TR08/06/08LCFX. 86
TR08/10/08LCFX. 86
TR08/12/08LCFX. 86
TR10/06/10LCFX. 86
TR10/08/10LCFX. 86
TR10/15/10LCFX. 86
TR12/06/12LCFX. 86
TR12/08/08LCFX. 86
TR12/08/08SCFX. 86
TR12/08/12LCFX. 86
TR12/10/10LCFX. 86
TR12/10/12LCFX. 86
TR12/10/12SCFX. 86
TR12/15/12LCFX. 86
TR12/16/12SCFX. 86
TR12/18/12LCFX. 86
TR15/06/15LCFX. 86
TR15/10/15LCFX. 86
TR15/12/12LCFX. 86
TR15/12/15LCFX. 86
TR15/15/12LCFX. 86
TR16/08/16SCFX. 86
TR16/10/16SCFX. 86
TR16/12/16SCFX. 86
TR16/20/16SCFX. 86
TR18/10/10LCFX. 86
TR18/10/18LCFX. 86
TR18/12/18LCFX. 86
TR18/15/18LCFX. 86

Register

TR20/10/20SCFX . . . 86
TR20/12/20SCFX . . . 86
TR20/16/20SCFX . . . 86
TR20/25/20SCFX . . . 86
TR22/10/22LCFX . . . 86
TR22/12/22LCFX . . . 86
TR22/15/15LCFX . . . 86
TR22/15/22LCFX . . . 86
TR22/18/18LCFX . . . 86
TR22/18/22LCFX . . . 86
TR25/16/25SCFX . . . 86
TR25/20/25SCFX . . . 86
TR25/30/25SCFX . . . 86
TR28/12/28LCFX . . . 86
TR28/15/28LCFX . . . 86
TR28/18/28LCFX . . . 86
TR28/22/22LCFX . . . 86
TR28/22/28LCFX . . . 86
TR2PK10-4 . . . 292
TR2PK10-6 . . . 292
TR2PK10-8 . . . 292
TR2PK12-10 . . . 292
TR2PK12-6 . . . 292
TR2PK12-8 . . . 292
TR2PK14-10 . . . 292
TR2PK14-12 . . . 292
TR2PK14-8 . . . 292
TR2PK6-4 . . . 292
TR2PK8-4 . . . 292
TR2PK8-6 . . . 292
TS01E400B12 . . . 495
TS11A/B1X . . . 513
TS11A/B2X . . . 513
TS14A/B1X . . . 513
TS14A/B2X . . . 513
TS30A/B1X . . . 513
TS30A/B2X . . . 513
TS90E200B12 . . . 496
TXS10 . . . 147
TXS12 . . . 147
TXS15 . . . 147
TXS16 . . . 147
TXS18 . . . 147
TXS20 . . . 147
TXS25 . . . 147
TXS28 . . . 147
TXS30 . . . 147
TXS32 . . . 147
TXS35 . . . 147
TXS38 . . . 147
TXS6 . . . 147
TXS8 . . . 147
TXSS10 . . . 147
TXSS12 . . . 147
TXSS16 . . . 147
TXSS20 . . . 147
TXSS25 . . . 147
TXSS30 . . . 147
TXSS38 . . . 147
TXSS6 . . . 147
TXSS8 . . . 147

UC...US

UCA 01 . . . 250
UCA 02 . . . 250
UCA 03 . . . 250
UCA 04 . . . 250
UCA 05 . . . 250
USA/USB1X . . . 514

VB...VU

VB12-Q-NQ-5 . . . 352
VB22-Q-NQ-5 . . . 352
VB42-Q-NQ-5 . . . 352
VERG-14 . . . 198
VERG-19 . . . 198
VH0471X . . . 119
VH04CFX . . . 119
VH0571X . . . 119
VH05CFX . . . 119
VH0671X . . . 119
VH06CFX . . . 119
VH0771X . . . 119
VH07CFX . . . 119
VH0871X . . . 119
VH08CFX . . . 119
VH0971X . . . 119
VH09CFX . . . 119
VH1071X . . . 119
VH10CFX . . . 119
VH1571X . . . 119
VH15CFX . . . 119
VH1871X . . . 119
VH18CFX . . . 119
VH1971X . . . 119
VH19CFX . . . 119
VH2471X . . . 119
VH24CFX . . . 119
VH2571X . . . 119
VH25CFX . . . 119
VH31CFX . . . 119
VH33CFX . . . 119
VH3871X . . . 119
VH38CFX . . . 119
VKA0671 . . . 116
VKA06CF . . . 116
VKA0871 . . . 116
VKA08CF . . . 116
VKA1/06LCF . . . 537
VKA1/08LCF . . . 537
VKA1/08SCF . . . 537
VKA1/10LCF . . . 537
VKA1/12LCF . . . 537
VKA1071 . . . 116
VKA10CF . . . 116
VKA1271 . . . 116
VKA12CF . . . 116
VKA14CF . . . 116
VKA1571 . . . 116
VKA15CF . . . 116
VKA1671 . . . 116
VKA16CF . . . 116
VKA18CF . . . 116
VKA20CF . . . 116
VKA22CF . . . 116
VKA25CF . . . 116
VKA2871 . . . 116
VKA28CF . . . 116
VKA3/06ZLCF . . . 539
VKA3/06ZSCF . . . 539
VKA3/08ZLCF . . . 539
VKA3/08ZSCF . . . 539
VKA3/10ZLCF . . . 539
VKA3/10ZSCF . . . 539
VKA3/12ZLCF . . . 539
VKA3/12ZSCF . . . 539
VKA3/14ZSCF . . . 539
VKA3/15ZLCF . . . 539
VKA3/16ZSCF . . . 539
VKA3/18ZLCF . . . 539
VKA3/20ZSCF . . . 539
VKA3/22ZLCF . . . 539
VKA3/25ZSCF . . . 539
VKA3/28ZLCF . . . 539
VKA3/30ZSCF . . . 539
VKA3/35ZLCF . . . 539
VKA3/38ZSCF . . . 539
VKA3/42ZLCF . . . 539
VKA30CF . . . 116
VKA35CF . . . 116
VKA38CF . . . 116
VKA42CF . . . 116
VOM006LX . . . 528
VOM006SX . . . 528
VOM008LX . . . 528
VOM008SX . . . 528
VOM010LX . . . 528
VOM010SX . . . 528
VOM012LX . . . 528
VOM012SX . . . 528
VOM014SX . . . 528
VOM015LX . . . 528
VOM016SX . . . 528
VOM018LX . . . 528
VOM020SX . . . 528
VOM022LX . . . 528
VOM025SX . . . 528
VOM028LX . . . 528
VOM030SX . . . 528
VOM035LX . . . 528
VOM038SX . . . 528
VOM042LX . . . 528
VQB12-Q-0-5 . . . 354
VQB22-Q-0-5 . . . 354
VQB42-Q-0-5 . . . 354
VSTI1/2ED71 . . . 117
VSTI1/2EDCF . . . 117
VSTI1/4ED71 . . . 117
VSTI1/4EDCF . . . 117
VSTI1/8ED71 . . . 117
VSTI1/8EDCF . . . 117
VSTI10X1ED71 . . . 116
VSTI10X1EDCF . . . 116
VSTI10X10RCF . . . 117
VSTI11/2ED71 . . . 117
VSTI11/2EDCF . . . 117
VSTI11/4ED71 . . . 117
VSTI11/4EDCF . . . 117
VSTI12X1.5ED71 . . . 116
VSTI12X1.5EDCF . . . 116
VSTI12X1.50RCF . . . 117
VSTI14X1.5EDCF . . . 116
VSTI14X1.50RCF . . . 117
VSTI16X1.5EDCF . . . 116
VSTI16X1.50RCF . . . 117
VSTI18X1.5EDCF . . . 116
VSTI18X1.50RCF . . . 117
VSTI1ED71 . . . 117
VSTI1EDCF . . . 117
VSTI20X1.5ED71 . . . 116
VSTI20X1.5EDCF . . . 116
VSTI22X1.5EDCF . . . 116
VSTI22X1.50RCF . . . 117
VSTI26X1.5EDCF . . . 116
VSTI26X1.50RCF . . . 117
VSTI27X2EDCF . . . 116
VSTI27X20RCF . . . 117
VSTI3/4ED71 . . . 117
VSTI3/4EDCF . . . 117
VSTI3/8ED71 . . . 117
VSTI3/8EDCF . . . 117
VSTI33X2EDCF . . . 116
VSTI33X20RCF . . . 117
VSTI42X2EDCF . . . 116
VSTI42X20RCF . . . 117
VSTI48X2EDCF . . . 116
VSTI48X20RCF . . . 117
VSTI8X10RCF . . . 117
VURG-4 . . . 198

W0...W4

W06L71X . . . 84
W06LCFX . . . 84
W06S71X . . . 84
W06SCFX . . . 84
W08L71X . . . 84
W08LCFX . . . 84
W10L71X . . . 84
W10LCFX . . . 84
W10S71X . . . 84
W10SCFX . . . 84
W12L71X . . . 84
W12LCFX . . . 84
W12S71X . . . 84
W12SCFX . . . 84
W14SCFX . . . 84
W15L71X . . . 84
W15LCFX . . . 84
W16S71X . . . 84
W16SCFX . . . 84
W18L71X . . . 84
W18LCFX . . . 84
W20S71X . . . 84
W20SCFX . . . 84
W22L71X . . . 84
W22LCFX . . . 84
W25S71X . . . 84
W25SCFX . . . 84
W28L71X . . . 84
W28LCFX . . . 84
W30S71X . . . 84
W30SCFX . . . 84
W35L71X . . . 84
W35LCFX . . . 84
W38S71X . . . 84
W38SCFX . . . 84
W42L71X . . . 84
W42LCFX . . . 84

WA...WZ

WAS06LX . . . 171
WAS08LX . . . 171
WAS10LX . . . 171
WAS10SX . . . 171
WAS12LX . . . 171
WAS12SX . . . 171
WAS14SX . . . 171
WAS15LX . . . 171
WAS16SX . . . 171
WAS18LX . . . 171
WAS20SX . . . 171

Register

WAS22LX 171
WAS25SX 171
WAS28LX 171
WAS30SX 171
WAS35LX 171
WAS38SX 171
WAS42LX 171
WE06L1/4NPTCFX. 110
WE06L1/8NPTCFX. 110
WE06LMCFX 106
WE06LR1/4CFX. 100
WE06LRCFX 100
WE06S1/4NPTCFX 110
WE06SRCFX 100
WE08L1/4NPTCFX. 110
WE08L1/8NPTCFX. 110
WE08LMCFX 106
WE08LR1/8CFX. 100
WE08LR3/8CFX. 100
WE08LRCFX 100
WE08S1/4NPTCFX 110
WE08SRCFX 100
WE10L1/4NPTCFX. 110
WE10L3/8NPTCFX. 110
WE10LMCFX 106
WE10LR3/8CFX. 100
WE10LRCFX 100
WE10S3/8NPTCFX 110
WE10SRCFX 100
WE12L1/2NPTCFX. 110
WE12L3/8NPTCFX. 110
WE12LR1/2CFX. 100
WE12LR1/4CFX. 100
WE12LRCFX 100
WE12S1/2NPTCFX 110
WE12SR1/2CFX. 100
WE12SRCFX 100
WE14SRCFX 100
WE15L1/2NPTCFX. 110
WE15LRCFX 100
WE16S1/2NPTCFX 110
WE16SMCFX. 106
WE16SRCFX 100
WE18L1/2NPTCFX. 110
WE18LMCFX 106
WE18LRCFX 100
WE20S3/4NPTCFX 110
WE20SRCFX 100
WE22L3/4NPTCFX. 110
WE22LRCFX 100
WE25S1NPTCFX 110
WE25SRCFX 100
WE28L1NPTCFX 110
WE28LRCFX 100
WE30S11/4NPTCFX 110
WE30SRCFX 100
WE35L11/4NPTCFX. 110
WE35LRCFX 100
WE38SRCFX 100
WE42L11/2NPTCFX. 110
WE42LRCFX 100
WEE06LROMDCF. 96
WEE06SROMDCF 96
WEE08LROMDCF. 96
WEE08SROMDCF 96
WEE10LROMDCF. 96
WEE10SROMDCF 96
WEE12LROMDCF. 96
WEE12SROMDCF 96
WEE15LROMDCF. 96
WEE16SROMDCF 96
WEE18LROMDCF. 96
WEE20SROMDCF 96
WEE22LROMDCF. 96
WEE25SROMDCF 96
WEE28LROMDCF. 96
WEE30SROMDCF 96
WEE35LROMDCF. 96
WEE38SROMDCF 96
WEE42LROMDCF. 96
WFS33/20SCFX. 196
WFS33/20SOMDCF 196
WFS34/28LCFX. 196
WFS34/28LOMDCF 196
WFS34/30SCFX. 196
WFS34/30SOMDCF 196
WFS35/25SCFX. 196
WFS35/25SOMDCF 196
WFS35/35LCFX. 196
WFS35/35LOMDCF 196
WFS36/42LCFX. 196
WFS36/42LOMDCF 196
WFS62/16SCFX. 196
WFS62/16SOMDCF 196
WFS63/25SCFX. 196
WFS63/25SOMDCF 196
WFS64/25SCFX. 196
WFS64/25SOMDCF 196
WFS64/30SCFX. 196
WFS64/30SOMDCF 196
WFS65/30SCFX. 196
WFS65/30SOMDCF 196
WFS65/38SCFX. 196
WFS65/38SOMDCF 196
WFS66/38SCFX. 196
WFS66/38SOMDCF 196
WH06LMKDSOMDCF. 104
WH06LMOMDCF 104
WH06LRKDSOMDCF 98
WH06LROMDCF 98
WH06SMKDSOMDCF. 104
WH06SMOMDCF 104
WH06SRKDSOMDCF 98
WH06SROMDCF 98
WH08LMKDSOMDCF. 104
WH08LMOMDCF 104
WH08LRKDSOMDCF 98
WH08LROMDCF 98
WH08SMKDSOMDCF. 104
WH08SRKDSOMDCF 98
WH08SROMDCF 98
WH10LMKDSOMDCF. 104
WH10LMOMDCF 104
WH10LRKDSOMDCF 98
WH10LROMDCF 98
WH10SMKDSOMDCF. 104
WH10SMOMDCF 104
WH10SRKDSOMDCF 98
WH10SROMDCF 98
WH12LMKDSOMDCF. 104
WH12LMOMDCF 104
WH12LRKDSOMDCF 98
WH12LROMDCF 98
WH12SMKDSOMDCF. 104
WH12SMOMDCF 104
WH12SRKDSOMDCF 98
WH12SROMDCF 98
WH14SRKDSOMDCF 98
WH15LMKDSOMDCF. 104
WH15LMOMDCF 104
WH15LRKDSOMDCF 98
WH15LROMDCF 98
WH16SMKDSOMDCF. 104
WH16SMOMDCF 104
WH16SRKDSOMDCF 98
WH16SROMDCF 98
WH18LMKDSOMDCF. 104
WH18LMOMDCF 104
WH18LRKDSOMDCF 98
WH18LROMDCF 98
WH20SMKDSOMDCF. 104
WH20SMOMDCF 104
WH20SRKDSOMDCF 98
WH20SROMDCF 98
WH22LMKDSOMDCF. 104
WH22LMOMDCF 104
WH22LRKDSOMDCF 98
WH22LROMDCF 98
WH25SMKDSOMDCF. 104
WH25SRKDSOMDCF 98
WH25SROMDCF 98
WH28LMKDSOMDCF. 104
WH28LRKDSOMDCF 98
WH28LROMDCF 98
WH30SMKDSOMDCF. 104
WH30SMOMDCF 104
WH30SRKDSOMDCF 98
WH35LMKDSOMDCF. 104
WH35LMOMDCF 104
WH35LROMDCF 98
WH38SMKDSOMDCF. 104
WH38SRKDSOMDCF 98
WH42LROMDCF 98
WKS-4-BLK. 35
WKS-4-BLU. 35
WKS-5-BLK. 35
WKS-5-BLU. 35
WKS-6-BLK. 35
WKS-6-BLU. 35
WKS-8-BLK. 35
WKS-8-BLU. 35
WPB10 282
WPB12 282
WPB4 282
WPB6 282
WPB8 282
WS010ABFX 387
WS010BBFX 387
WS010CBFX 387
WS015BBFX 387
WS020CBFX 387
WS020DBFX 387
WS020EBFX 387
WS025DBFX 387
WS030EBFX 387
WS030FBFX 387
WS030GBFX 387
WS035FBFX 387
WS040GBFX 387
WS045HBFX 387
WS055IBFX. 387
WS055JBFX 387
WSV06LOMD71. 87
WSV06LOMDCF. 87
WSV06SOMDCF 87
WSV08LOMD71. 87
WSV08LOMDCF. 87
WSV08SOMDCF 87
WSV10LOMD71. 87
WSV10LOMDCF. 87
WSV10SOMDCF 87
WSV12LOMD71. 87
WSV12LOMDCF. 87
WSV12SOMDCF 87
WSV15LOMD71. 87
WSV15LOMDCF. 87
WSV16SOMDCF 87
WSV18LOMD71. 87
WSV18LOMDCF. 87
WSV20SOMDCF 87
WSV22LOMDCF. 87
WSV25SOMDCF 87
WSV28LOMD71. 87
WSV28LOMDCF. 87
WSV30SOMDCF 87
WSV35LOMDCF. 87
WSV38SOMDCF 87
WSV42LOMDCF. 87
WV08LOMDCF. 259
WV10LOMDCF. 259
WV12LOMDCF. 259
WV15LOMDCF. 259
WZK1KOMPLX. 531
WZK2KOMPLX. 531

YJ...

YJ2PK10 291
YJ2PK4 291
YJ2PK6 291
YJ2PK8 291
YJ5PK4 292
YJ5PK6-4 292
YJPK10 291
YJPK4 291
YJPK6 291
YJPK8 291

Anteckningar

Anteckningar

Anteckningar

Anteckningar

Anteckningar

Rörelse- och styrteknik från Parker

Vi på Parker har som målsättning att alltid hjälpa våra kunder att öka sin produktivitet och att nå bättre lönsamhet genom att konstruera och tillverka de bästa systemen för deras behov. Vi måste därför se kundernas applikationer ur många olika synvinklar för att hitta nya värdeskapande vägar. Oavsett hur behovet av rörelse- och styrsystem ser ut har Parker den erfarenhet, produktionsbredd och globala närvaro som behövs för att alltid kunna leverera. Inget företag vet mer om rörelse- och styrteknik än Parker. Ring 00800 27 27 5374 för mer information.

Flygindustrin

Nyckelmarknader

- Eftermarknadstjänster
- Kommersiella transporter
- Motorer
- Affärsflyg och allmän luftfart
- Helikoptrar
- Bärraketer
- Militära flygplan
- Raketvapen
- Effektgenerering
- Regionala transporter
- Obemannade flygplan

Huvudprodukter

- Kontrollsystem och manöverprodukter
- Motorsystem och komponenter
- Vätsketransportsystem och komponenter
- Enheter för vätskemätning, leverans och spridningsmunstycken
- Bränslesystem och komponenter
- System för explosionssäkring av bränsletankar
- Hydrauliksystem och komponenter
- Temperaturstyrning
- Hjul och bromsar

Klimatstyrning

Nyckelmarknader

- Jordbruk
- Luftkonditionering
- Anläggningsmaskiner
- Livsmedel och drycker
- Industrimaskiner
- Bioteknik
- Olja och gas
- Precisionskylning
- Process
- Kylteknik
- Transporter

Huvudprodukter

- Ackumulatorer
- Avancerade manöverdon
- CO2-styrning
- Elektroniska kontroller
- Torkfilter
- Manuella avstängningsventiler
- Värmeväxlare
- Slangar och kopplingar
- Tryckreglerande ventiler
- Kylmedelsfördelare
- Säkerhetsventiler
- Smarta pumpar
- Magnetventiler
- Termostat- och expansionsventiler

Hydraulik

Nyckelmarknader

- Skylift
- Jordbruk
- Alternativ energi
- Anläggningsmaskiner
- Skogsbruk
- Industrimaskiner
- Verktygsmaskiner
- Marin
- Materialhantering
- Gruvdrift
- Olja och gas
- Effektgenerering
- Avfallsfordon
- Förnyelsebar energi
- Hydraulsystem till lastbilar
- Utrustning för grönyteskötsel

Huvudprodukter

- Ackumulatorer
- Kassettventiler
- Elektrohydrauliska manöverdon
- Människa/maskin-gränssnitt
- Hybriddrivenheter
- Hydraulcylindrar
- Hydrauliska motorer och pumpar
- Hydraulsystem
- Hydrauliska ventiler och styrsystem
- Hydrostatiska styrenheter
- Integrerade hydraulkretsar
- Kraftuttag
- Hydraulaggregat
- Roterande manöverdon
- Sensorer

Pneumatik

Nyckelmarknader

- Flygindustrin
- Transportörer och materialhantering
- Fabriksautomatisering
- Bioteknik och medicinteknik
- Verktygsmaskiner
- Förpackningsmaskiner
- Transport- och bilindustrin

Huvudprodukter

- Luftberedning
- Mässingskopplingar och -ventiler
- Fördelare
- Pneumatiska tillbehör
- Pneumatiska arbetsenheter och gripdon
- Pneumatiska ventiler och styrsystem
- Snabbfrånkopplingar
- Roterande manöverdon
- Slangar och kopplingar i gummi och termoplast
- Strukturprofiler
- Rör och kopplingar i termoplast
- Vakuumgeneratorer, -koppar och -sensorer

Processkontroll

Nyckelmarknader

Alternativa bränslen
Bioläkemedel
Kemi och raffinering
Livsmedel och drycker
Marin och skeppsbyggnad
Medicin- och dentalteknik
Mikroelektronik
Kärnkraft
Oljeutvinning offshore
Olja och gas
Läkemedel
Effektgenerering
Pappersmassa och papper
Stål
Vatten och avlopp

Huvudprodukter

Produkter och system för analys
Analytisk provkonditionering av produkter och system
Kopplingar och ventiler för kemisk insprutning
Kemiska leveranskopplingar, -ventiler och -pumpar i fluoropolymer
Kopplingar, ventiler, regulatorer och digitala flödeskontroller för gasleverans med hög renhet
Industriella massaflödesmätare/-kontroller
Permanenta osvetsade rörkopplingar
Industriella precisionsregulatorer och flödeskontroller
Dubbla block & bleedventiler för processtyrning
Processtyrningskopplingar, ventiler, regulatorer och grenrörsventiler

Filtrering

Nyckelmarknader

Rymd
Livsmedel och drycker
Industrianläggning och -utrustning
Bioteknik
Marin
Mobil utrustning
Olja och gas
Effektgenerering och förnyelsebar energi
Process
Transporter
Vattenrening

Huvudprodukter

Generatorer för analysgas
Filter för tryckluft och gas
Motorluft-, kylmedels-, bränsle- och oljefiltreringsystem
System för övervakning av vätsketillstånd
Hydraul- och smörjfilter
Väte-, kväve- och nollställningsgeneratorer
Instrumenteringsfilter
Membran- och fiberfilter
Mikrofiltrering
Steril luftfiltrering
Vattenavsaltnings- och reningsfilter och -system

Vätske- och gashantering

Nyckelmarknader

Skylift
Jordbruk
Kemikaliehantering i bulk
Anläggningsmaskiner
Livsmedel och drycker
Bränsle- och gasledning
Industrimaskiner
Bioteknik
Marin
Gruvdrift
Mobil
Olja och gas
Förnyelsebar energi
Transporter

Huvudprodukter

Backventiler
Anslutningar för vätsketransport under lågt tryck
Djuphavsrör
Diagnosutrustning
Slangkopplingar
Industrislang
Förtöjningssystem och strömkablar
PTFE-slang och -rör
Snabbförband
Slang i gummi och termoplast
Rörkopplingar och -adaptrar
Rör- och plastkopplingar

Elektromekanik

Nyckelmarknader

Flygindustrin
Fabriksautomatisering
Bioteknik och medicinteknik
Verktygsmaskiner
Förpackningsmaskiner
Pappersmaskiner
Plastmaskiner och -konvertering
Primära metaller
Halvledare och elektronik
Textil
Ledare och kabel

Huvudprodukter

AC-/DC-drivenheter och -system
Elektriska manöverdon, portalrobotar och skjutenheter
Elektrohydrostatiska manöversystem
Elektromekaniska manöversystem
Människa/maskin-gränssnitt
Linjära motorer
Stegmotorer, servomotorer, drivenheter och reglage
Strukturprofiler

Tätning och skärmning

Nyckelmarknader

Flygindustrin
Kemiska processer
Konsumentmarknaden
Hydraulkraft
Allmän industri
Informationsteknik
Bioteknik
Mikroelektronik
Försvarsindustri
Olja och gas
Effektgenerering
Förnyelsebar energi
Telekommunikation
Transporter

Huvudprodukter

Dynamiska tätningar
O-ringar av elastomer-material
Utformning och montering av elektromedicinska instrument
EMI-avskärmning
Strängsprutade och pre-cisionskapade/tillverkade elastomertätningar
Metalltätningar för höga temperaturer
Homogena och insatta elastomerprofiler
Tillverkning och montering av medicinsk utrustning
Metall- och plastink-apsladekompositätningar
Skärmade optiska fönster
Silikonrörledningar och -profiler
Temperaturstyrning
Vibrationsdämpning

ENGINEERING YOUR SUCCESS.

Internet: www.parkerstore.com

EMEA Produktinformationscentrum
Gratis telefon: 00 800 27 27 5374
(från AT, BE, CH, CZ, DE, DK, EE, ES, FI, FR, IE, IL, IS, IT, LU, MT, NL, NO, PL, PT, RU, SE, SK, UK, ZA).

Katalog CORP001/SE
Chirat 01/12
©2012 Parker Hannifin Europe Sàrl,
Luxembourg, Switzerland Branch, Etoy